

# 軽度者の福祉用具貸与について

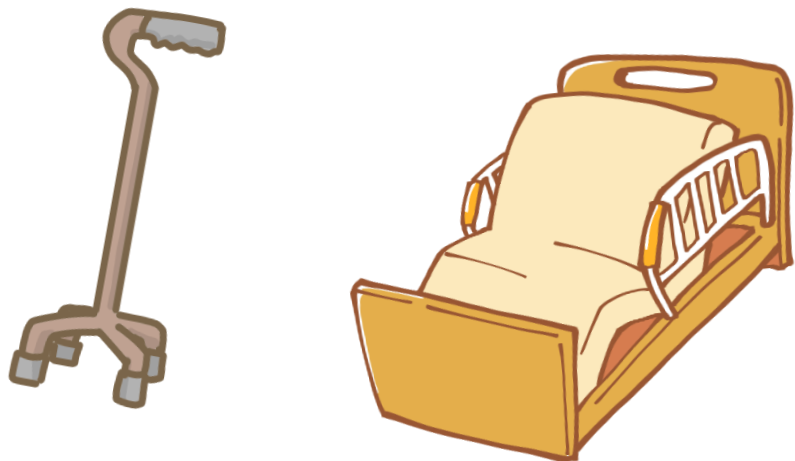

小樽市役所福祉保険部  
介護保険課 給付・認定G  
峰尾 光人

# 軽度者の福祉用具貸与

要支援 1・2 及び要介護 1 の方は給付対象外と  
なっている品目についても、**身体状況等により  
貸与が必要だと認められた場合は貸与が可能です。**

# 申請が不要な場合①

- 直近の調査項目が例外規定に該当する場合

【例外規程(ア)の対象 → 直近の認定調査票のチェック】

## 車椅子・車椅子付属品

(1-7) 歩行	<input type="checkbox"/>	できる	<input type="checkbox"/>	つかまれば可	<input type="checkbox"/>	できない
----------	--------------------------	-----	--------------------------	--------	--------------------------	------

## 特殊寝台・特殊寝台付属品

(1-3) 寝返り	<input type="checkbox"/>	できる	<input type="checkbox"/>	つかまれば可	<input type="checkbox"/>	できない
-----------	--------------------------	-----	--------------------------	--------	--------------------------	------

(1-4) 起き上がり	<input type="checkbox"/>	できる	<input type="checkbox"/>	つかまれば可	<input type="checkbox"/>	できない
-------------	--------------------------	-----	--------------------------	--------	--------------------------	------

## 床ずれ防止用具・体位変換器

(1-3) 寝返り	<input type="checkbox"/>	できる	<input type="checkbox"/>	つかまれば可	<input type="checkbox"/>	できない
-----------	--------------------------	-----	--------------------------	--------	--------------------------	------

# 申請が不要な場合②

## ・ 下表に該当する場合

【例外規程(イ)の対象】

### 車椅子・車椅子付属品

「日常生活範囲における移動の支援が特に必要と認められる者」の検討

※別紙、サービス担当者会議の記録(写)のとおり

### 移動用リフト

「生活環境において段差の解消が必要とみとめられる者」の検討

※別紙、サービス担当者会議の記録(写)のとおり

# 申請の流れ

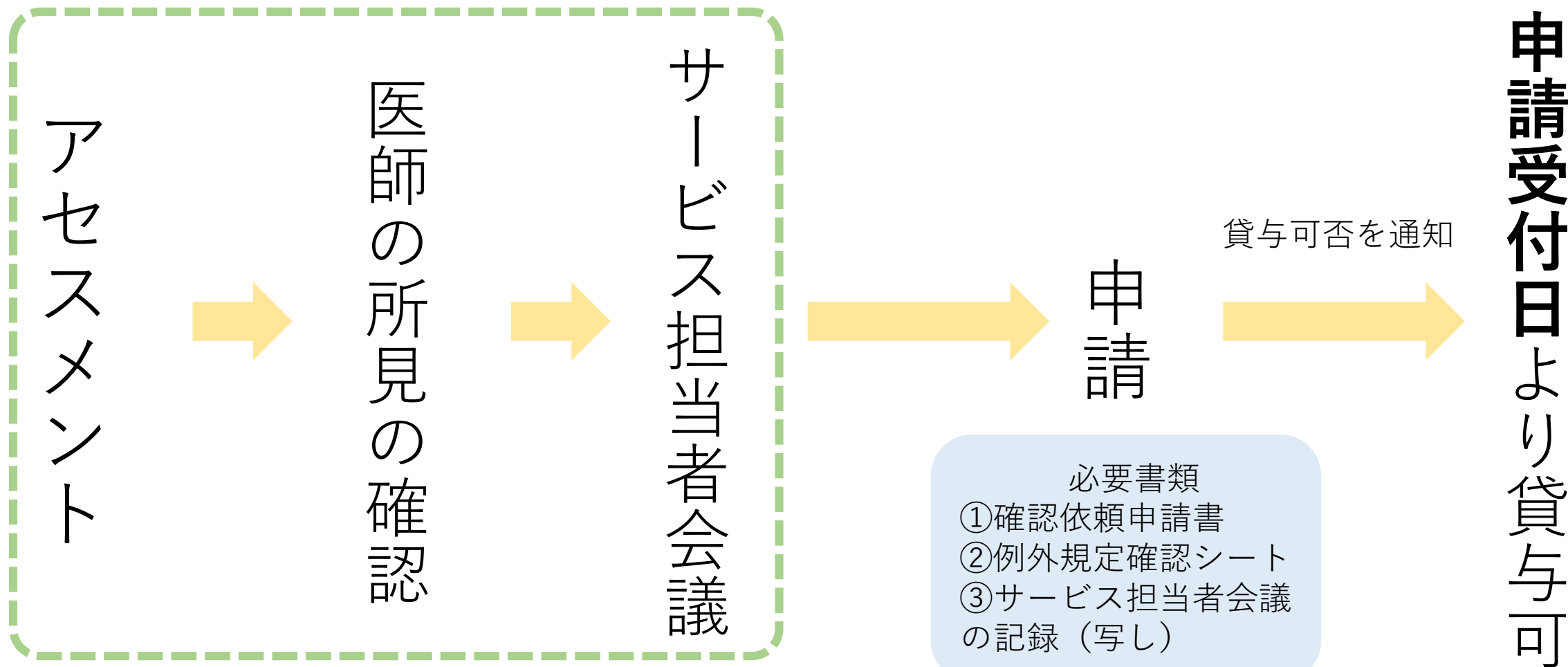

※申請が不要な場合②でも行う

よくある質問

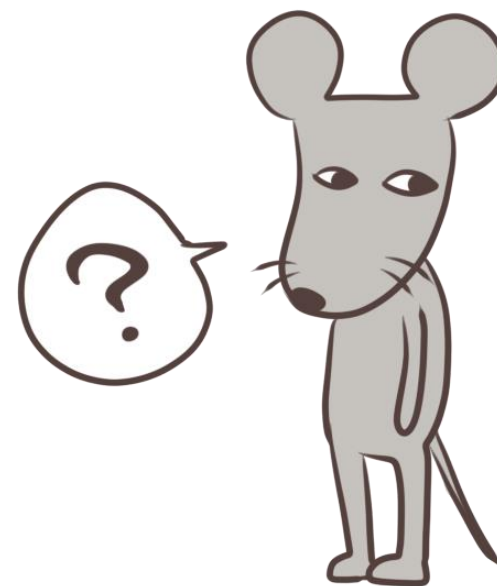

Q.申請の有効期間はいつからですか？

申請受付日（申請書の受理日）から有効になります。

**遡ることはできませんのでご注意ください。**

認定申請中に暫定利用する場合で、結果が不確実な場合、事前に申請しておいた方が確実です。

Q.申請の有効期間はいつまでですか？

再度申請が必要になるのは、

- ・ **介護度が変わった場合**
  - ・ **直近の調査項目（該当部分）が変わった場合**
- です。



Q.医師の所見はどのように確認しますか？

書面でのやりとり・所見の聞き取り

のどちらでも構いませんが、必ず**どの状態像に**

**該当するかも確認する**ようにしてください。

※医師の所見欄及び意見欄については、上記の方法で確認がとれていれば、必ずしも医師本人が記載する必要はありません。

# Q.医師の所見はどのように確認しますか？

医師の意見【医学的な所見】 ※該当する状態にチェックをして記載	
<input type="checkbox"/>	疾病その他の原因により、状態が変動しやすく、日によって又は時間帯によって、頻繁に第94号告示第31号のイに該当する者（申請書3-i）
<input type="checkbox"/>	疾病その他の原因により、状態が急速に悪化し、短期間のうちに第94号告示第31号のイに該当することが確実に見込まれる者（申請書3-ii）
<input type="checkbox"/>	疾病その他の原因により、身体への重大な危険性又は症状の重篤化の回避等医学的判断から第94号告示第31号のイに該当すると判断できる者（申請書3-iii）
	.....
	.....
	.....
	.....
	.....