●18歳以上の日本国民で3カ月以上市内に住所がある方

【②在外選挙人名簿の登録】

外国で暮らす方も国政選挙の投票ができます。

【選挙人名簿の閲覧】

前記①②での登録を確認するため、選挙管理委員会事務局で名簿の閲覧が

また、登録に不

は、3月2日㈬〜

異議を申し出る

す。

◇**詳細**　選挙管理

局☎内線536、

就職支援

合同企業説明会

な？相談会

小樽で働きたい

「合同企業説明会」を開催し

す。事前の申し込みは不要

すので、直接会場へお越しください。また、働くことへのお悩みを個別に相談できる「働こうかな？相談会」も開催します。

とき　3月16日㈬(後)1時30分〜3時30分

ところ　グランドパーク小樽

参加企業は、市ホームペー

確認できます。

合同企業説明会につ

は小樽市季節労働者通年

促進協議会事務局、働こ

な？相談会については小

雇用促進協会事務局（ど

商業労政課内）☎内線2

FAX㉝7432

者を募集

衛官候補生および一般曹候補生（男子・女子）と予備自衛官補（一般・技能）、一般幹部候補生（一般・歯科・薬剤）、医科・歯科幹部を募集します。新型コロナウイルス感染予防対策を万全にして説明会を随時行っています。詳しくは小樽地域事務所へお問い合わせください。

※自衛官候補生および一般曹

候補

歳以上

33

た。

◇

FAX

㉒

小

会

社

目を

科

対象　高校

以上の社会人の方

授業時間　(後)5時30分〜8時55分

【入学試験日程】

とき　3月25日㈮（面接のみ）

申し込み　3月22日㈫・23日㈬の(前)9時〜(後)4時30分に小樽未来創造高校定時制へ

◇**詳細**　同校☎㉓6105、FAX㉓

北

受付

日

受験

〜17

たた

れ

採用

試験

◇詳

1

0

【左1枠①】

縦10.0cm×横5.7cm

60,000円

【左半枠②】

縦4.6cm×横5.7cm

27,000円

【左半枠②】

縦4.6cm×横5.7cm

27,000円

広告

家族介護教室

動画を配信

介護保険を使うきっかけや流れをまとめた動画をホームページで公開しています。

- ▶第1話
  〜はじめての介護保険
- ▶第2話
  〜たいへん、転んじゃった！
- ▶第3話
  〜ずっとお家で暮らしたい

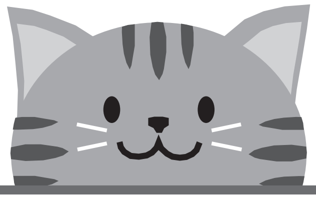

広告

スズメバチの駆除

6月はハチが巣作りをします。この時期は攻撃性が低く、巣の早期発見や殺虫剤による駆除がしやすくなります。軒下や換気口などをこまめに確認し、巣を発見したら早めに駆除するようにしましょう。

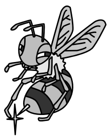

広告

小型家電回収品目を限定しました！

金属部分が多く、30cm四方の投入口に入り、電池やケースを取り除いた、次の小型電子機器を回収します。

▶回収品目　携帯電話、スマートフォン、ノートパソコン等

【ストップ温暖化】エコドライブでガソリンの無駄遣いを減らしましょう

広報おたるに広告を掲載しませんか？

- ▶料金　1枠5万5000円（税込み）
- ▶申し込み　次の広告代理店へ

北海道廣告社☎㊹5　20

オー・プラン☎㉒1

【下半枠】

縦4.6cm×横8.8cm

25,000円

4月1日から　フリーダイヤル・24時間対応

小樽市発熱者相談センターの電話番号が変わります

発熱等の症状でかかりつけ医がいない、または相談する医療機関に迷う場合はご相談ください

☎0120-　0-010

【下半枠】

縦4.6cm×横8.8cm

25,000円