

「次世代育成支援に関するニーズ調査」 単純集計（就学前児童用）

問1 調査対象のお子さんの年齢

	回答数	構成比
(1) 0歳	105	16.9%
(2) 1歳	103	16.5%
(3) 2歳	89	14.3%
(4) 3歳	91	14.6%
(5) 4歳	120	19.3%
(6) 5歳	115	18.5%
無回答	0	0.0%
計	623	100.0%

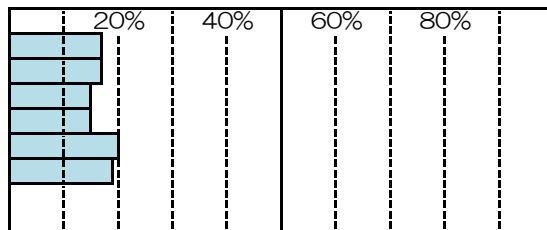

問2 お子さんの人数

	回答数	構成比
(1) 1人	204	32.7%
(2) 2人	283	45.4%
(3) 3人	110	17.7%
(4) 4人	15	2.4%
(5) 5人	2	0.3%
(6) 6人以上	2	0.3%
無回答	7	1.1%
計	623	100.0%

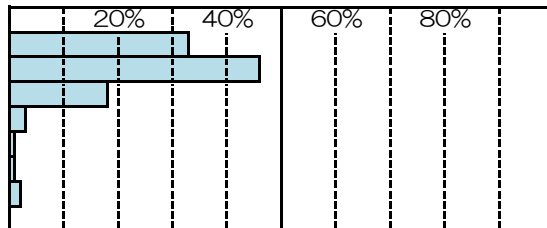

問2(1) 末子の年齢（平成21年1月1日現在）

	回答数	構成比
(1) 0歳	113	18.1%
(2) 1歳	123	19.7%
(3) 2歳	111	17.8%
(4) 3歳	64	10.3%
(5) 4歳	63	10.1%
(6) 5歳	92	14.8%
(7) 6歳	50	8.0%
(8) 7歳	0	0.0%
(9) 8歳	0	0.0%
(10) 9歳	0	0.0%
(11) 10歳	0	0.0%
(12) 11歳	0	0.0%
(13) 12歳	0	0.0%
無回答	7	1.1%
計	623	100.0%

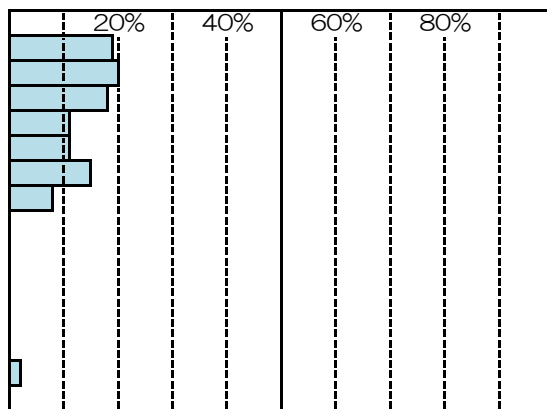

問3 同居家族の人数

	回答数	構成比
(1) 2人	17	2.7%
(2) 3人	172	27.6%
(3) 4人	228	36.6%
(4) 5人	125	20.1%
(5) 6人	43	6.9%
(6) 7人以上	29	4.7%
無回答	9	1.4%
計	623	100.0%

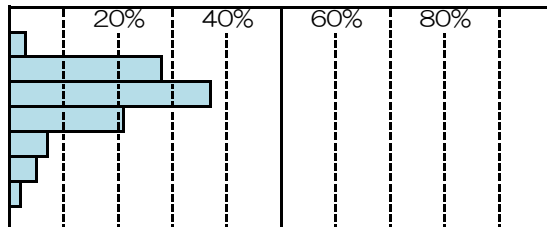

問3(1) 世帯構成（同居）

	回答数	構成比
(1) 両親と子	142	22.8%
(2) 両親と子（祖父母を含む親族と同居）	42	6.7%
(3) 両親と子（祖母を含む親族と同居）	36	5.8%
(4) 両親と子（祖父を含む親族と同居）	7	1.1%
(5) 両親と子（祖父母を除く親族等と同居）	294	47.2%
(6) 母子のみ	18	2.9%
(7) 母子（祖父母を含む親族と同居）	13	2.1%
(8) 母子（祖母を含む親族と同居）	7	1.1%
(9) 母子（祖父を含む親族と同居）	1	0.2%
(10) 母子（祖父母を除く親族等と同居）	35	5.6%
(11) 父子のみ	0	0.0%
(12) 父子（祖父母を含む親族と同居）	1	0.2%
(13) 父子（祖母を含む親族と同居）	0	0.0%
(14) 父子（祖父を含む親族と同居）	0	0.0%
(15) 父子（祖父母を除く親族等と同居）	0	0.0%
無回答	27	4.3%
計	623	100.0%

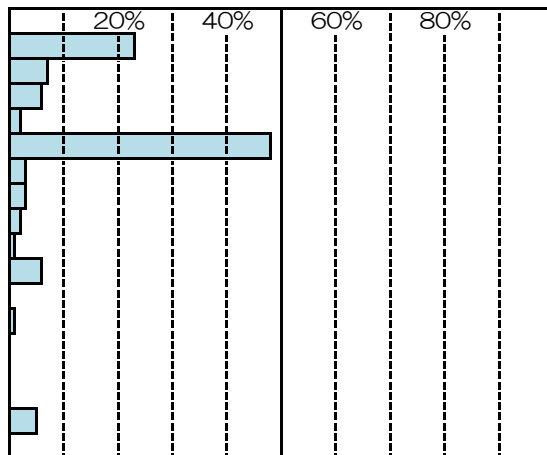

問3(2) 世帯構成(近居)

	回答数	構成比
(1) 祖父母	138	22.2%
(2) 祖母	37	5.9%
(3) 祖父	4	0.6%
(4) なし	428	68.7%
無回答	16	2.6%
計	623	100.0%

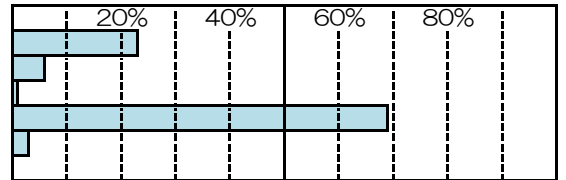

問4 日ごろお子さんを預けられる人の状況(複数回答)

	回答数	構成比
(1) 日常的に親族に預かってもらえる	128	17.8%
(2) 緊急時や用事の時に親族に預かってもらえる	381	53.0%
(3) 日常的に友人等に預かってもらえる	16	2.2%
(4) 緊急時や用事の時に友人等に預かってもらえる	62	8.6%
(5) なし	89	12.4%
無回答	43	6.0%
計	719	100.0%

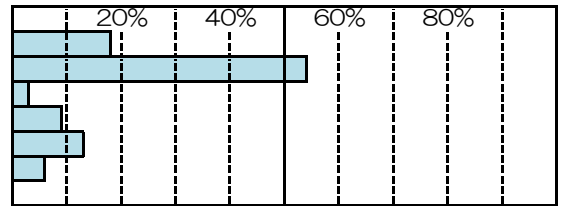

問4-1 祖父母の預かりの状況(複数回答)

	回答数	構成比
(1) 特に問題はない	257	39.8%
(2) 身体的負担が大きく心配	111	17.2%
(3) 時間的制約や精神的負担が大きく心配	121	18.7%
(4) 負担をかけていることが心苦しい	126	19.5%
(5) その他	31	4.8%
無回答	0	0.0%
計	646	100.0%

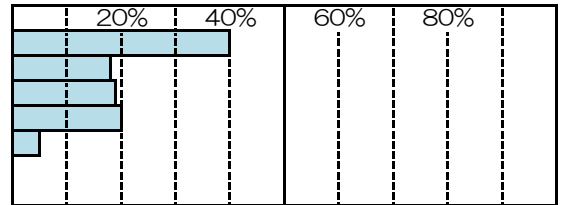

問4-2 友人等の預かりの状況(複数回答)

	回答数	構成比
(1) 特に問題はない	40	43.5%
(2) 身体的負担が大きく心配	6	6.5%
(3) 時間的制約や精神的負担が大きく心配	14	15.2%
(4) 負担をかけていることが心苦しい	25	27.2%
(5) その他	7	7.6%
無回答	0	0.0%
計	92	100.0%

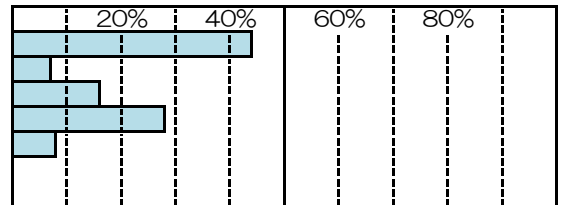

問5 対象のお子さんの身の回りの世話

	回答数	構成比
(1) 主に父親	5	0.8%
(2) 主に母親	584	93.7%
(3) 主に祖母・祖父	9	1.4%
(4) その他	3	0.5%
無回答	22	3.5%
計	623	100.0%

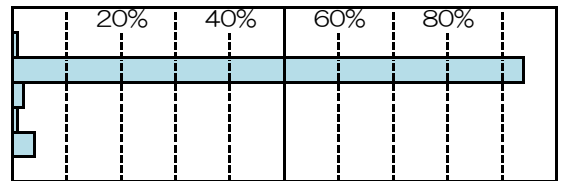

問6 居住地区

	回答数	構成比
(1) 塩谷地区	19	3.0%
(2) 長橋・オタモイ地区	78	12.5%
(3) 高島地区	35	5.6%
(4) 手宮地区	30	4.8%
(5) 中央地区	71	11.4%
(6) 山手地区	101	16.2%
(7) 南小樽地区	81	13.0%
(8) 朝里地区	158	25.4%
(9) 銭函地区	47	7.5%
無回答	3	0.5%
計	623	100.0%

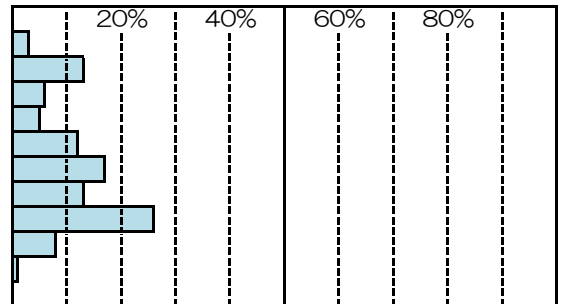

問7(1) 父親の就労の有無

	回答数	構成比
(1) 就労している(フルタイム)	513	82.3%
(2) 就労している(フルタイム-育児・介護休業中)	1	0.2%
(3) 就労している(パートタイム・アルバイト等)	13	2.1%
(4) 以前は就労していたが、現在は就労していない	12	1.9%
(5) これまで就労したことがない	0	0.0%
(6) 母のひとり家庭	66	10.6%
無回答	18	2.9%
計	623	100.0%

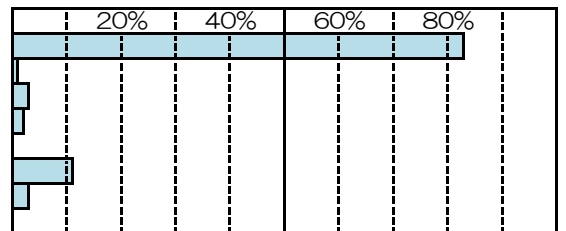

問7(1)(1) 父親が就労(フルタイム)している場合の1週当たり時間

		回答数	構成比
(1)	39時間以下	69	13.5%
(2)	40~49時間	182	35.5%
(3)	50~59時間	91	17.7%
(4)	60~69時間	72	14.0%
(5)	70~79時間	38	7.4%
(6)	80時間以上	11	2.1%
	無回答	50	9.7%
	計	513	100.0%

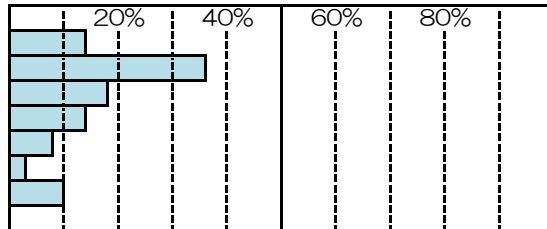

問7(1)(2) 父親が就労(フルタイム)している場合の帰宅時間

		回答数	構成比
(1)	12:00~12:59	1	0.2%
(2)	13:00~13:59	1	0.2%
(3)	14:00~14:59	0	0.0%
(4)	15:00~15:59	0	0.0%
(5)	16:00~16:59	0	0.0%
(6)	17:00~17:59	26	5.1%
(7)	18:00~18:59	78	15.2%
(8)	19:00~19:59	84	16.4%
(9)	20:00~20:59	58	11.3%
(10)	21:00~21:59	54	10.5%
(11)	22:00~22:59	31	6.0%
(12)	23:00~23:59	14	2.7%
(13)	0:00~11:59	111	21.6%
	無回答	55	10.7%
	計	513	100.0%

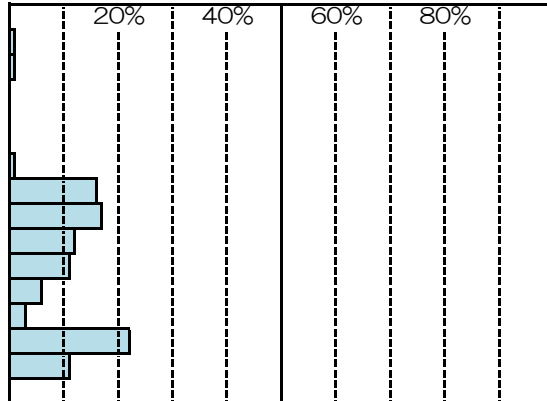

問7(1)(3) 父親が就労(パート・アルバイト)している場合の1週当たり日数

		回答数	構成比
(1)	1日	0	0.0%
(2)	2日	0	0.0%
(3)	3日	0	0.0%
(4)	4日	3	23.1%
(5)	5日	8	61.5%
(6)	6日	1	7.7%
(7)	7日	1	7.7%
	無回答	0	0.0%
	計	13	100.0%

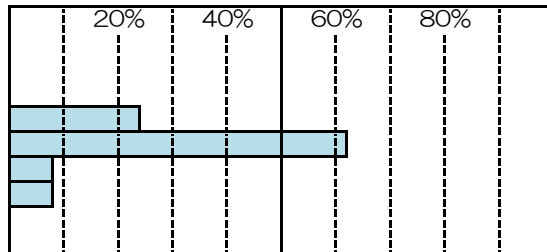

問7(1)(4) 父親が就労(パート・アルバイト)している場合の1日当たり時間

		回答数	構成比
(1)	~1時間	0	0.0%
(2)	~2時間	0	0.0%
(3)	~3時間	0	0.0%
(4)	~4時間	0	0.0%
(5)	~5時間	0	0.0%
(6)	~6時間	2	15.4%
(7)	~7時間	2	15.4%
(8)	~8時間	6	46.2%
(9)	8時間~	1	7.7%
	無回答	2	15.4%
	計	13	100.0%

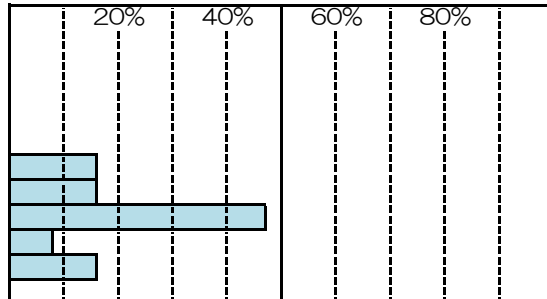

問7(1)(5) 父親が就労(パート・アルバイト)している場合のフルタイムへの転換希望

		回答数	構成比
(1)	希望がある	4	30.8%
(2)	希望があるが予定はない	5	38.5%
(3)	希望はない	1	7.7%
	無回答	3	23.1%
	計	13	100.0%

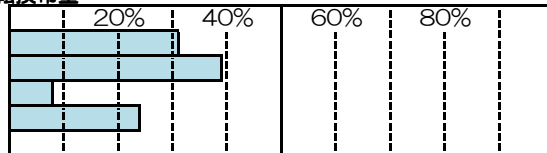

問7(2) 母親の就労の有無

		回答数	構成比
(1)	就労している(フルタイム)	173	27.8%
(2)	就労している(フルタイム-育児・介護休業中)	22	3.5%
(3)	就労している(パートタイム・アルバイト等)	170	27.3%
(4)	以前は就労していたが、現在は就労していない	206	33.1%
(5)	これまで就労したことがない	31	5.0%
(6)	父のひとり家庭	1	0.2%
	無回答	20	3.2%
	計	623	100.0%

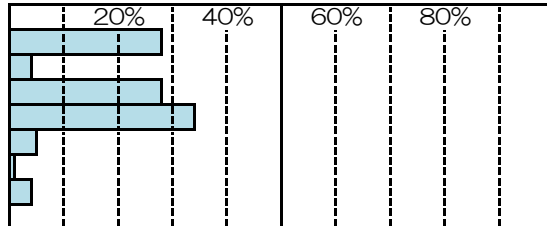

問7(2)(1) 母親が就労(フルタイム)している場合の1週当たり時間

		回答数	構成比
(1)	3 9時間以下	49	28.3%
(2)	4 0~4 9時間	97	56.1%
(3)	5 0~5 9時間	14	8.1%
(4)	6 0~6 9時間	5	2.9%
(5)	7 0~7 9時間	0	0.0%
(6)	8 0時間以上	0	0.0%
	無回答	8	4.6%
	計	173	100.0%

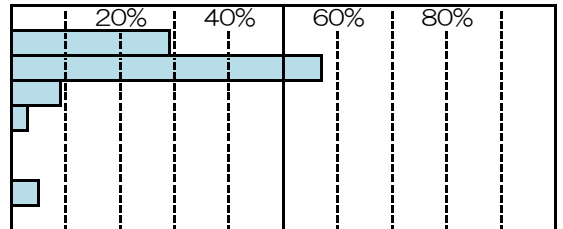

問7(2)(2) 母親が就労(フルタイム)している場合の帰宅時間

		回答数	構成比
(1)	12:00~12:59	1	0.6%
(2)	13:00~13:59	1	0.6%
(3)	14:00~14:59	0	0.0%
(4)	15:00~15:59	2	1.2%
(5)	16:00~16:59	5	2.9%
(6)	17:00~17:59	26	15.0%
(7)	18:00~18:59	66	38.2%
(8)	19:00~19:59	29	16.8%
(9)	20:00~20:59	2	1.2%
(10)	21:00~21:59	2	1.2%
(11)	22:00~22:59	0	0.0%
(12)	23:00~23:59	0	0.0%
(13)	0:00~11:59	28	16.2%
	無回答	11	6.4%
	計	173	100.0%

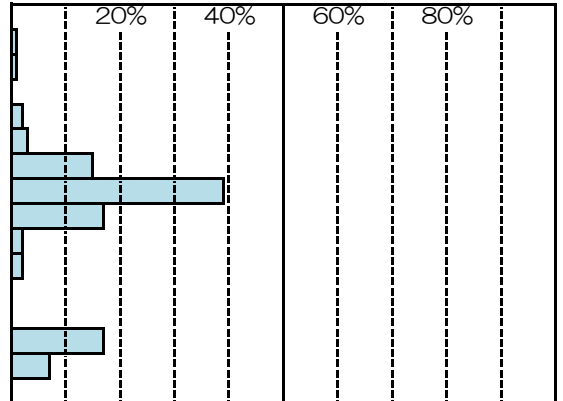

問7(2)(3) 母親が就労(パート・アルバイト)している場合の1週当たり日数

		回答数	構成比
(1)	1日	4	2.4%
(2)	2日	5	2.9%
(3)	3日	12	7.1%
(4)	4日	25	14.7%
(5)	5日	87	51.2%
(6)	6日	31	18.2%
(7)	7日	1	0.6%
	無回答	5	2.9%
	計	170	100.0%

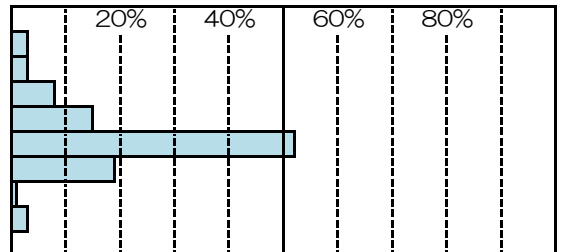

問7(2)(4) 母親が就労(パート・アルバイト)している場合の1日当たり時間

		回答数	構成比
(1)	~1時間	2	1.2%
(2)	~2時間	4	2.4%
(3)	~3時間	4	2.4%
(4)	~4時間	28	16.5%
(5)	~5時間	48	28.2%
(6)	~6時間	37	21.8%
(7)	~7時間	19	11.2%
(8)	~8時間	19	11.2%
(9)	8時間~	7	4.1%
	無回答	2	1.2%
	計	170	100.0%

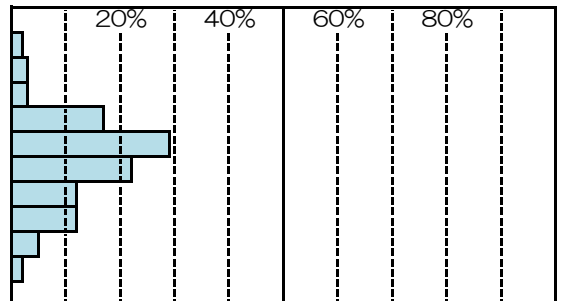

問7(2)(5) 母親が就労(パート・アルバイト)している場合のフルタイムへの転換希望

		回答数	構成比
(1)	希望がある	15	8.8%
(2)	希望があるが予定はない	62	36.5%
(3)	希望はない	70	41.2%
	無回答	23	13.5%
	計	170	100.0%

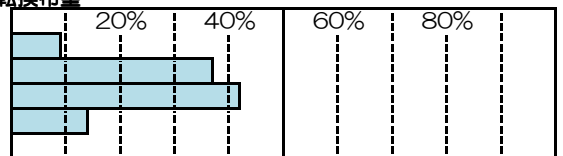

問8 母親が現在就労していない場合の就労希望の有無

		回答数	構成比
(1)	有(すぐにも1年以内)	63	26.6%
(2)	有(1年より先で子どもがある程度大きくなったら)	140	59.1%
(3)	無	31	13.1%
	無回答	3	1.3%
	計	237	100.0%

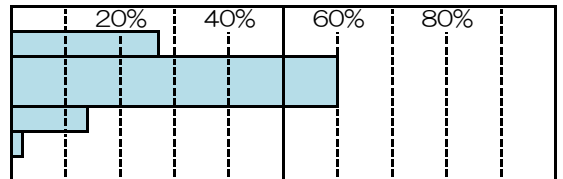

問8-1 就労希望がある場合の就労形態

	回答数	構成比
(1) フルタイムによる就労	26	12.8%
(2) パートタイム・アルバイト等による就労	174	85.7%
無回答	3	1.5%
計	203	100.0%

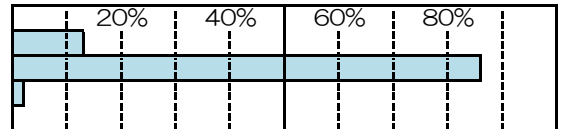

問8-1 (1) パートタイム・アルバイト等による就労を希望する場合の1週当たり日数

	回答数	構成比
(1) 1日	0	0.0%
(2) 2日	4	2.3%
(3) 3日	36	20.7%
(4) 4日	52	29.9%
(5) 5日	70	40.2%
(6) 6日	2	1.1%
(7) 7日	0	0.0%
無回答	10	5.7%
計	174	100.0%

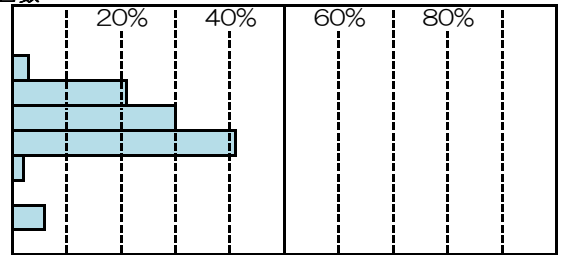

問8-1 (2) パートタイム・アルバイト等による就労を希望する場合の1日当たり時間

	回答数	構成比
(1) ~1時間	0	0.0%
(2) ~2時間	0	0.0%
(3) ~3時間	5	2.9%
(4) ~4時間	41	23.6%
(5) ~5時間	84	48.3%
(6) ~6時間	30	17.2%
(7) ~7時間	3	1.7%
(8) ~8時間	2	1.1%
(9) 8時間~	0	0.0%
無回答	9	5.2%
計	174	100.0%

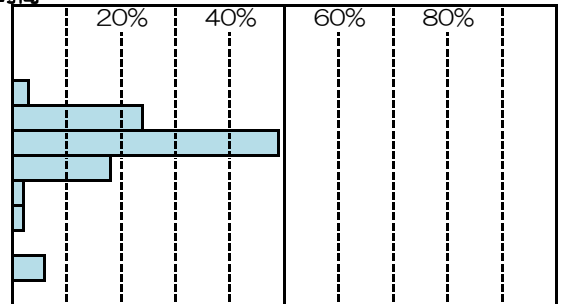

問8-2 就労希望がありながら働いていない理由

	回答数	構成比
(1) 保育サービスが利用できれば働きたい	14	6.9%
(2) 働きながら子育てできる適当な仕事がない	53	26.1%
(3) 自分の知識、能力にあう仕事がない	1	0.5%
(4) 家族の考え方（親族の理解が得られない）等就労する環境が整っていない	9	4.4%
(5) 子どもがある程度大きくなるまで自分のもとで過ごさせたい	103	50.7%
(6) その他	22	10.8%
無回答	1	0.5%
計	203	100.0%

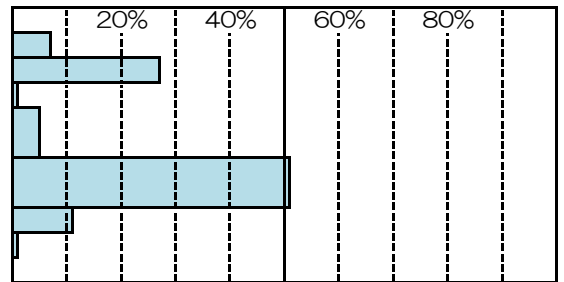

問8-3 「1年より先で子どもがある程度大きくなったら」就労したい場合の子どもの歳

	回答数	構成比
(1) 0歳	1	0.7%
(2) 1歳	3	2.1%
(3) 2歳	3	2.1%
(4) 3歳	28	20.0%
(5) 4歳	16	11.4%
(6) 5歳	8	5.7%
(7) 6歳	13	9.3%
(8) 7歳	23	16.4%
(9) 8歳	6	4.3%
(10) 9歳	5	3.6%
(11) 10歳	19	13.6%
(12) 11歳	0	0.0%
(13) 12歳	4	2.9%
(14) 13歳以上	4	2.9%
無回答	7	5.0%
計	140	100.0%

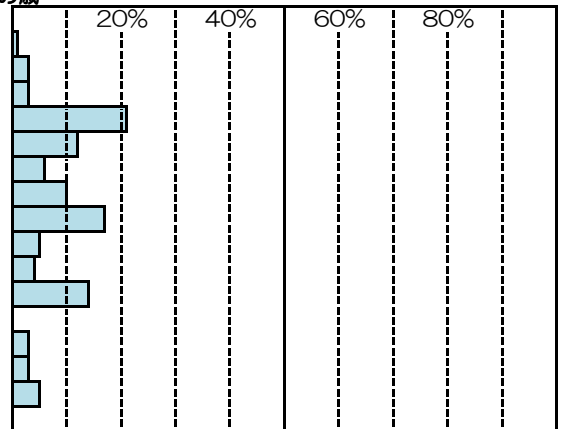

問8-4 就労希望がない場合の理由

	回答数	構成比
(1) 子どもが大きくなるまで自分のもとで過ごさせたい	24	77.4%
(2) その他	7	22.6%
無回答	0	0.0%
計	31	100.0%

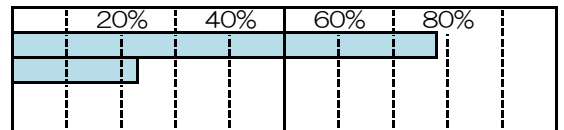

問9 お子さんの出産前後（前後それぞれ1年以内）に離職をしたか

	回答数	構成比
(1) 離職した	230	36.9%
(2) 継続的に働いていた（育児休業取得、転職も含む）	189	30.3%
(3) 出産1年前にすでに働いていなかった	183	29.4%
無回答	21	3.4%
計	623	100.0%

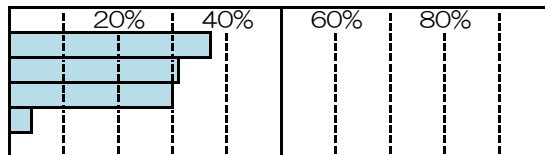

問9-1 仕事を継続する条件 《出産前後に離職した方》

	回答数	構成比
(1) 保育サービスが確実に利用できる見込みがあれば、継続して就労していた。	11	4.8%
(2) 職場において育児休業制度等の仕事と家庭の両立支援が整い、働き続けやすい環境が整っていれば、継続して就労していた	63	27.4%
(3) 保育サービスと職場の両立支援環境がどちらも整ってあれば、継続して就労していた	36	15.7%
(4) 家族の考え方（親族の理解が得られる）等就労する環境が整ってあれば、継続して就労していた	11	4.8%
(5) いずれにしてもやめていた	90	39.1%
(6) その他	18	7.8%
無回答	1	0.4%
計	230	100.0%

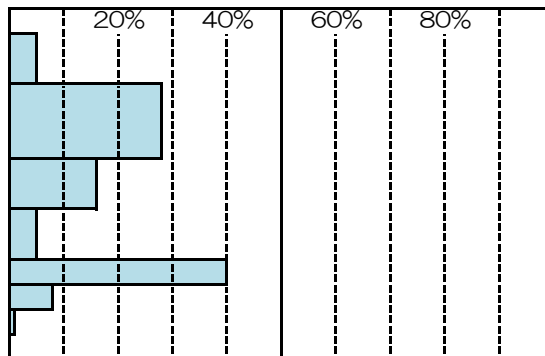

問10 対象のお子さんの保育サービスの利用状況

	回答数	構成比
(1) 利用している	481	77.2%
(2) 利用していない	140	22.5%
無回答	2	0.3%
計	623	100.0%

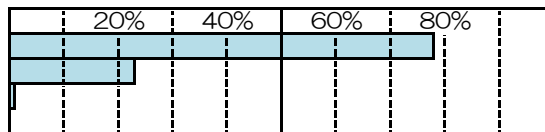

問10-1 利用している保育サービス（複数回答）

	回答数	構成比
(1) 認可保育所	269	53.8%
(2) 幼稚園（通常の就園時間）	96	19.2%
(3) 幼稚園（延長保育等）	87	17.4%
(4) 認可外保育施設	25	5.0%
(5) 事業所内保育施設	12	2.4%
(6) その他	2	0.4%
(7) ベビーシッター	5	1.0%
無回答	4	0.8%
計	500	100.0%

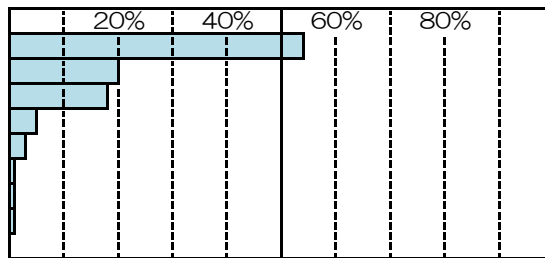

問10-2 対象のお子さんが認可保育所を利用している場合で保育所（園）を選ぶ時の施設の場所の希望の有無（第1希望）

	回答数	構成比
(1) 自宅の近く	185	68.8%
(2) 通勤途中	25	9.3%
(3) 勤務先の近く	36	13.4%
(4) その他	12	4.5%
(5) 特にない	7	2.6%
無回答	4	1.5%
計	269	100.0%

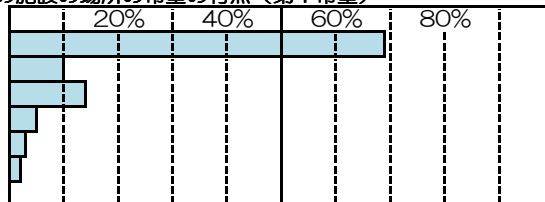

問10-2(1) 対象のお子さんが認可保育所を利用している場合で保育所(園)を選ぶ時の施設の場所の希望順位 《自宅の近く》

	回答数	構成比
(1) 第1希望	185	68.8%
(2) 第2希望	31	11.5%
(3) 第3希望	28	10.4%
(4) 第4希望	2	0.7%
無回答	23	8.6%
計	269	100.0%

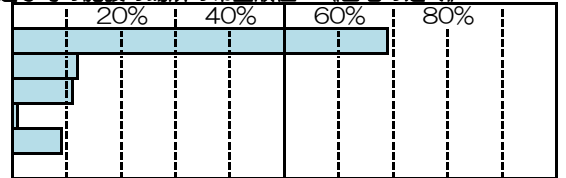

問10-2(2) 対象のお子さんが認可保育所を利用している場合で保育所(園)を選ぶ時の施設の場所の希望順位 《通勤途中》

	回答数	構成比
(1) 第1希望	25	9.3%
(2) 第2希望	105	39.0%
(3) 第3希望	85	31.6%
(4) 第4希望	5	1.9%
無回答	49	18.2%
計	269	100.0%

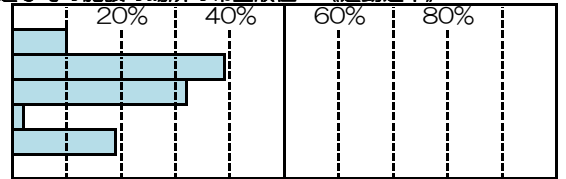

問10-2(3) 対象のお子さんが認可保育所を利用している場合で保育所(園)を選ぶ時の施設の場所の希望順位 《勤務先の近く》

	回答数	構成比
(1) 第1希望	36	13.4%
(2) 第2希望	79	29.4%
(3) 第3希望	88	32.7%
(4) 第4希望	10	3.7%
無回答	56	20.8%
計	269	100.0%

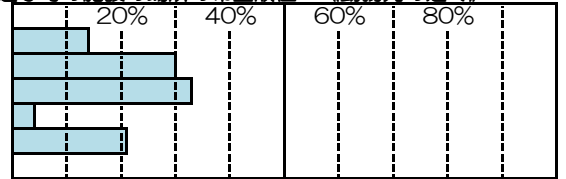

問10-2(4) 対象のお子さんが認可保育所を利用している場合で保育所(園)を選ぶ時の施設の場所の希望順位 《その他》

	回答数	構成比
(1) 第1希望	12	4.5%
(2) 第2希望	9	3.3%
(3) 第3希望	3	1.1%
(4) 第4希望	40	14.9%
無回答	205	76.2%
計	269	100.0%

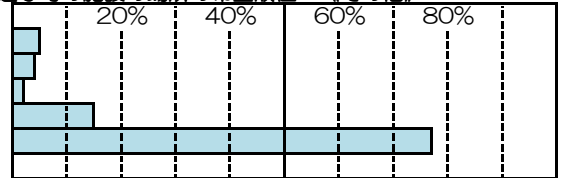

問10-3 対象のお子さんが現在通っている認可保育所の施設の場所

	回答数	構成比
(1) 自宅の近く	157	58.4%
(2) 通勤途中	35	13.0%
(3) 勤務先の近く	38	14.1%
(4) その他	13	4.8%
(5) いずれでもなかった	11	4.1%
無回答	15	5.6%
計	269	100.0%

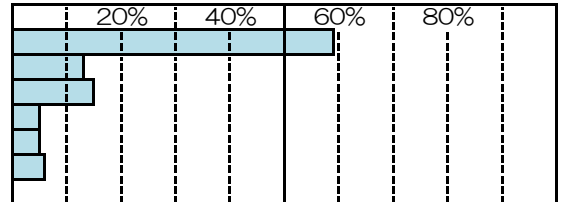

問10-4 対象のお子さんが、現在、認可保育所を利用していない理由(複数回答)

	回答数	構成比
(1) その必要がないから	68	15.7%
(2) 利用資格がないから(非就労など)	39	9.0%
(3) 定員に空きがないから	11	2.5%
(4) 近くに認可保育所がないから	2	0.5%
(5) 利用時間が合わないから	11	2.5%
(6) 利用料が高いから	52	12.0%
(7) その他	17	3.9%
(8) 幼稚園で教育を受けさせたいから	95	21.9%
(9) 幼稚園で預かり保育などの延長保育を利用できるから	43	9.9%
(10) 幼稚園のバスでの送迎サービスを利用したいから	57	13.2%
(11) 幼稚園で行う未就園児教室などに参加していたから	24	5.5%
無回答	14	3.2%
計	433	100.0%

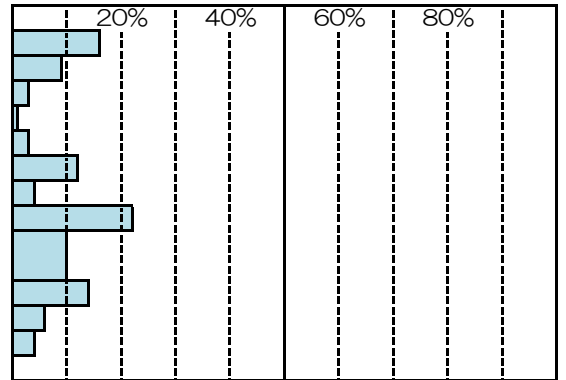

問10-5(1) 対象のお子さんの保育サービスの1週当たりの利用日数 《認可保育所》

	回答数	構成比
(1) 1日	0	0.0%
(2) 2日	2	0.7%
(3) 3日	1	0.4%
(4) 4日	5	1.9%
(5) 5日	150	55.8%
(6) 6日	105	39.0%
(7) 7日	0	0.0%
無回答	6	2.2%
計	269	100.0%

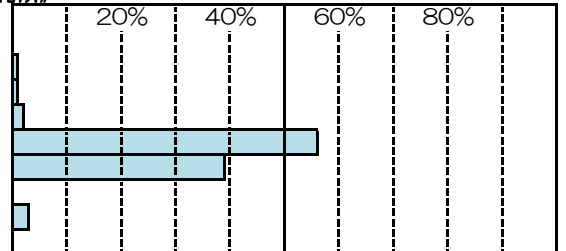

問10-5(1) 対象のお子さんの保育サービスの1週当たりの利用日数 《幼稚園(通常の就園時間)》

		回答数	構成比
(1)	1日	2	2.1%
(2)	2日	0	0.0%
(3)	3日	0	0.0%
(4)	4日	0	0.0%
(5)	5日	75	78.1%
(6)	6日	0	0.0%
(7)	7日	0	0.0%
	無回答	19	19.8%
	計	96	100.0%

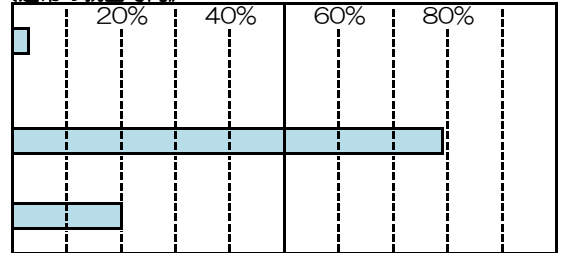

問10-5(1) 対象のお子さんの保育サービスの1週当たりの利用日数 《幼稚園(延長保育等)》

		回答数	構成比
(1)	1日	2	2.3%
(2)	2日	2	2.3%
(3)	3日	0	0.0%
(4)	4日	1	1.1%
(5)	5日	69	79.3%
(6)	6日	1	1.1%
(7)	7日	0	0.0%
	無回答	12	13.8%
	計	87	100.0%

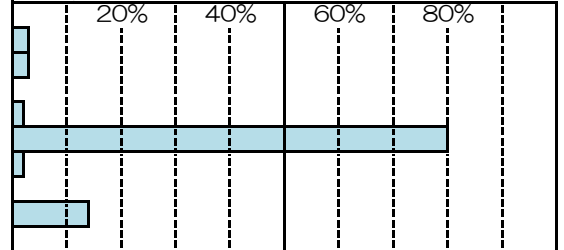

問10-5(1) 対象のお子さんの保育サービスの1週当たりの利用日数 《認可外保育施設》

		回答数	構成比
(1)	1日	2	8.0%
(2)	2日	0	0.0%
(3)	3日	0	0.0%
(4)	4日	1	4.0%
(5)	5日	17	68.0%
(6)	6日	2	8.0%
(7)	7日	0	0.0%
	無回答	3	12.0%
	計	25	100.0%

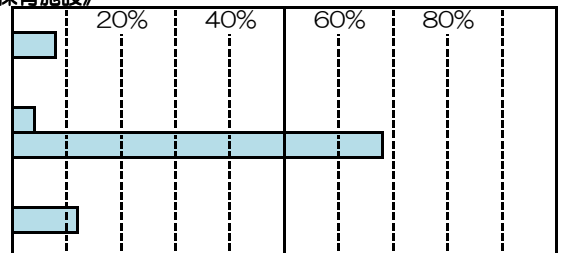

問10-5(1) 対象のお子さんの保育サービスの1週当たりの利用日数 《事業所内保育施設》

		回答数	構成比
(1)	1日	2	16.7%
(2)	2日	0	0.0%
(3)	3日	2	16.7%
(4)	4日	0	0.0%
(5)	5日	5	41.7%
(6)	6日	3	25.0%
(7)	7日	0	0.0%
	無回答	0	0.0%
	計	12	100.0%

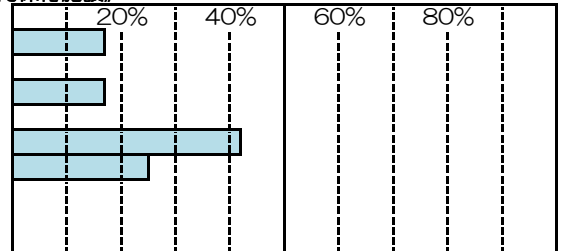

問10-5(1) 対象のお子さんの保育サービスの1週当たりの利用日数 《その他の保育施設》

		回答数	構成比
(1)	1日	0	0.0%
(2)	2日	0	0.0%
(3)	3日	0	0.0%
(4)	4日	0	0.0%
(5)	5日	1	50.0%
(6)	6日	0	0.0%
(7)	7日	0	0.0%
	無回答	1	50.0%
	計	2	100.0%

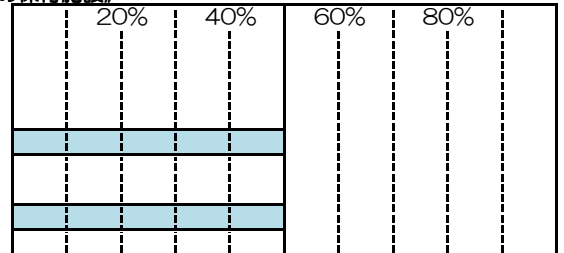

問10-5(2) 対象のお子さんの保育サービスの1日当たりの利用時間 《認可保育所》

		回答数	構成比
(1)	1時間	0	0.0%
(2)	2時間	0	0.0%
(3)	3時間	0	0.0%
(4)	4時間	1	0.4%
(5)	5時間	0	0.0%
(6)	6時間	5	1.9%
(7)	7時間	38	14.1%
(8)	8時間	83	30.9%
(9)	9時間	71	26.4%
(10)	10時間	60	22.3%
(11)	11時間	7	2.6%
(12)	12時間	0	0.0%
(13)	13時間以上	0	0.0%
	無回答	4	1.5%
	計	269	100.0%

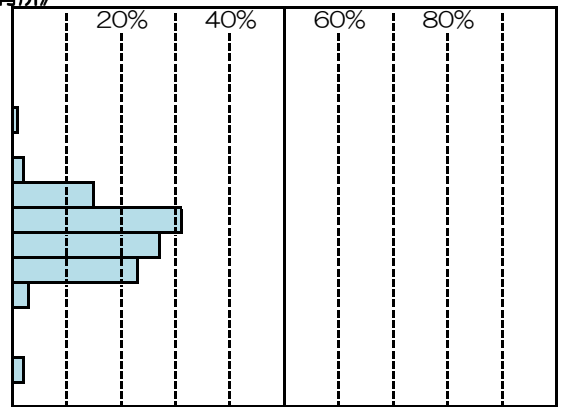

問10-5(2) 対象のお子さんの保育サービスの1日当たりの利用時間 《幼稚園（通常の就園時間）》

		回答数	構成比
(1)	1時間	0	0.0%
(2)	2時間	1	1.0%
(3)	3時間	0	0.0%
(4)	4時間	3	3.1%
(5)	5時間	36	37.5%
(6)	6時間	33	34.4%
(7)	7時間	1	1.0%
(8)	8時間	0	0.0%
(9)	9時間	1	1.0%
(10)	10時間	0	0.0%
(11)	11時間	0	0.0%
(12)	12時間	0	0.0%
(13)	13時間以上	0	0.0%
	無回答	21	21.9%
	計	96	100.0%

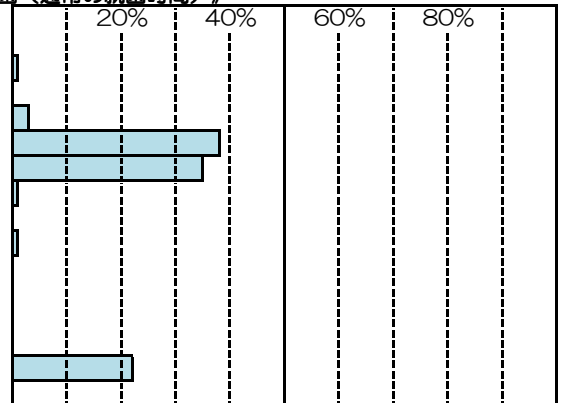

問10-5(2) 対象のお子さんの保育サービスの1日当たりの利用時間 《幼稚園（延長保育等）》

		回答数	構成比
(1)	1時間	0	0.0%
(2)	2時間	2	2.3%
(3)	3時間	2	2.3%
(4)	4時間	6	6.9%
(5)	5時間	21	24.1%
(6)	6時間	34	39.1%
(7)	7時間	3	3.4%
(8)	8時間	5	5.7%
(9)	9時間	1	1.1%
(10)	10時間	0	0.0%
(11)	11時間	0	0.0%
(12)	12時間	0	0.0%
(13)	13時間以上	0	0.0%
	無回答	13	14.9%
	計	87	100.0%

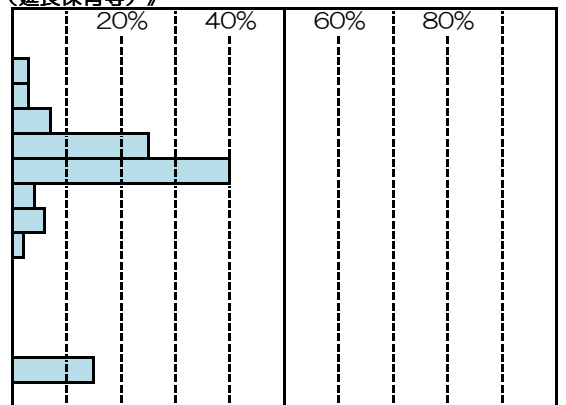

問10-5(2) 対象のお子さんの保育サービスの1日当たりの利用時間 《認可外保育施設》

		回答数	構成比
(1)	1時間	0	0.0%
(2)	2時間	0	0.0%
(3)	3時間	0	0.0%
(4)	4時間	0	0.0%
(5)	5時間	0	0.0%
(6)	6時間	1	4.0%
(7)	7時間	0	0.0%
(8)	8時間	4	16.0%
(9)	9時間	7	28.0%
(10)	10時間	4	16.0%
(11)	11時間	6	24.0%
(12)	12時間	0	0.0%
(13)	13時間以上	0	0.0%
	無回答	3	12.0%
	計	25	100.0%

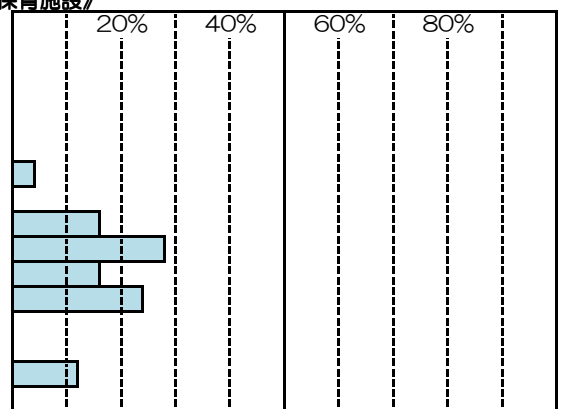

問10-5(2) 対象のお子さんの保育サービスの1日当たりの利用時間 《事業所内保育施設》

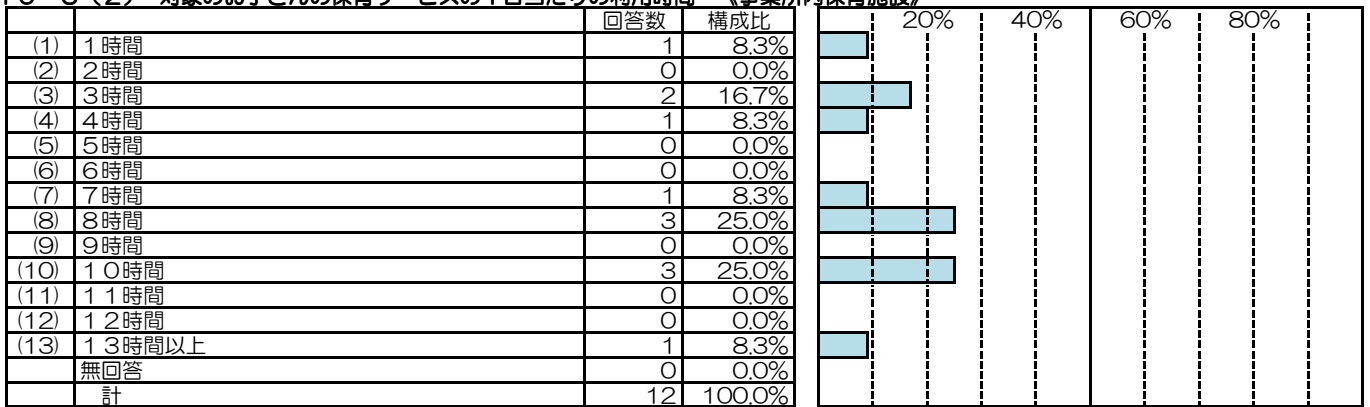

問10-5(2) 対象のお子さんの保育サービスの1日当たりの利用時間 《その他の保育施設》

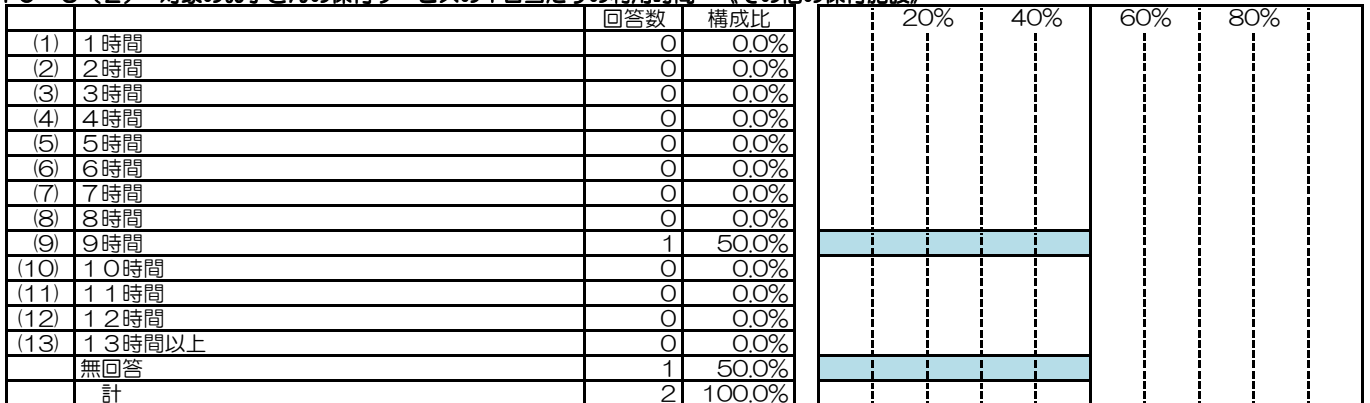

問10-5(3) 対象のお子さんの保育サービスの利用時間帯(開始) 《認可保育所》

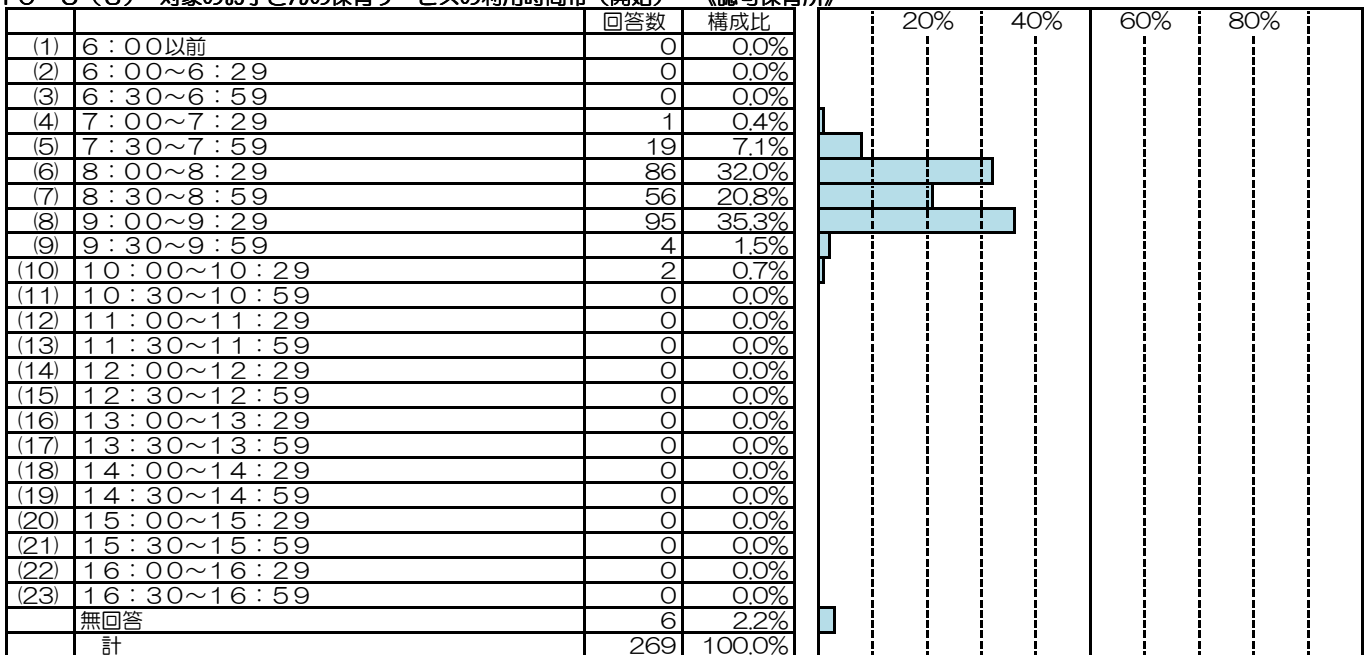

問10-5(3) 対象のお子さんの保育サービスの利用時間帯(開始) 《幼稚園(通常の就園時間)》

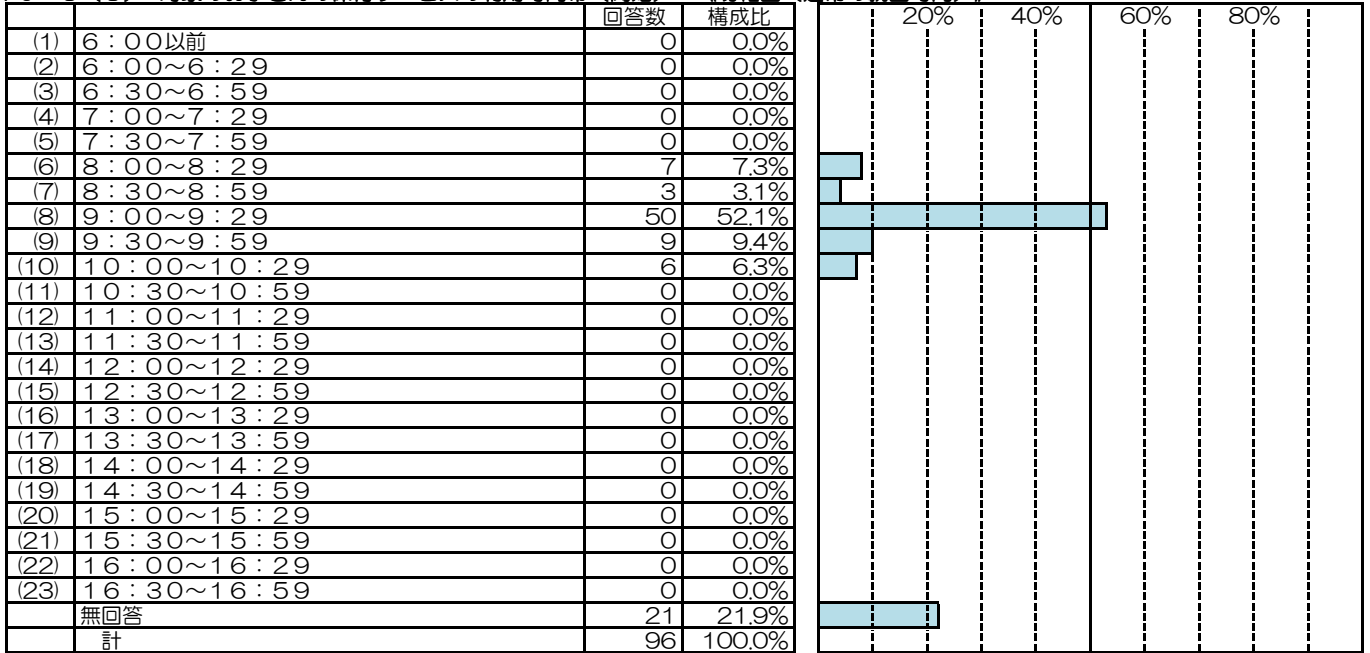

問10-5(3) 対象のお子さんの保育サービスの利用時間帯(開始) 《幼稚園(延長保育等)》

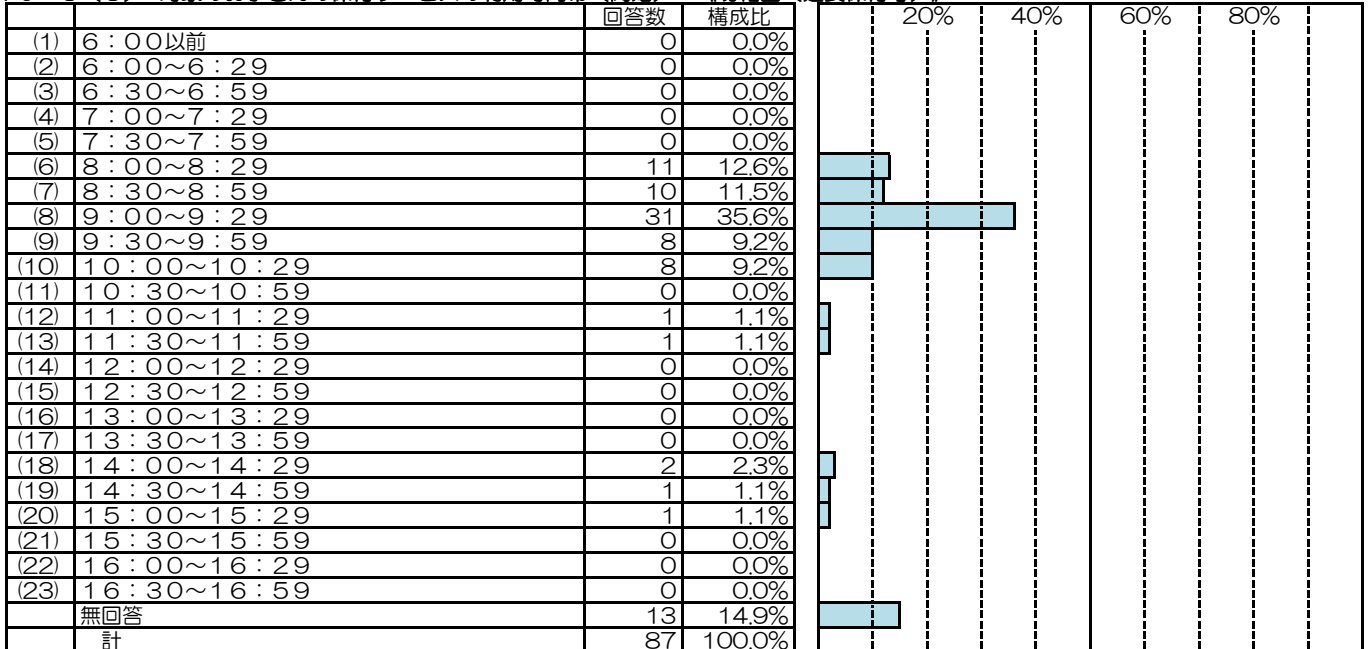

問10-5(3) 対象のお子さんの保育サービスの利用時間帯(開始) 《認可外保育施設》

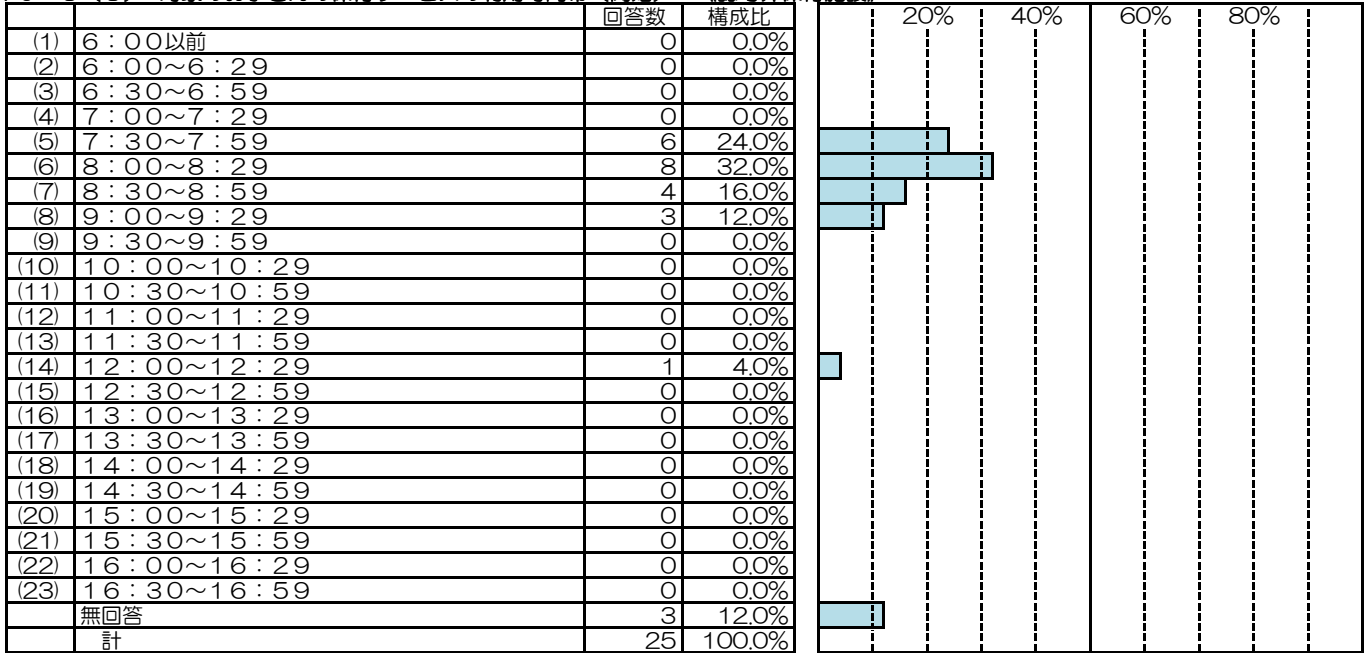

問10-5(3) 対象のお子さんの保育サービスの利用時間帯(開始) 《事業所内保育施設》

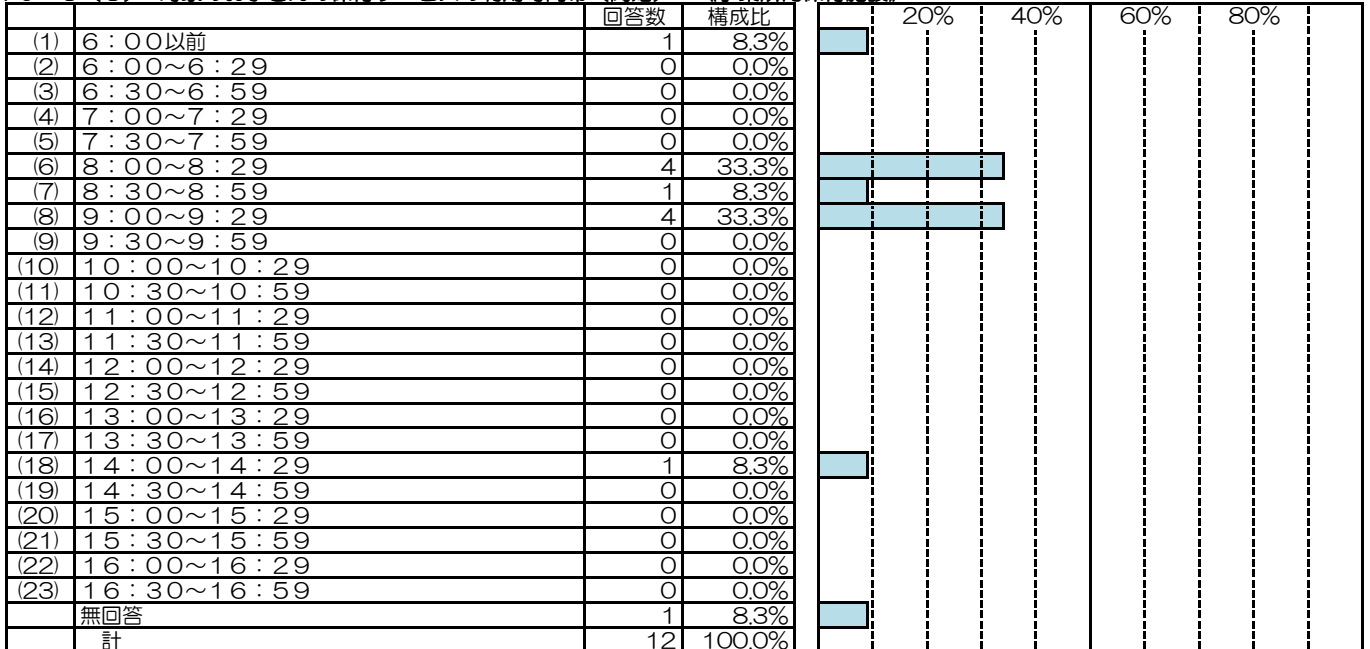

問10-5(3) 対象のお子さんの保育サービスの利用時間帯(開始) 《その他の保育施設》

	回答数	構成比	《その他の保育施設》			
(1) 6:00以前	0	0.0%				
(2) 6:00~6:29	0	0.0%				
(3) 6:30~6:59	0	0.0%				
(4) 7:00~7:29	0	0.0%				
(5) 7:30~7:59	0	0.0%				
(6) 8:00~8:29	0	0.0%				
(7) 8:30~8:59	1	50.0%				
(8) 9:00~9:29	0	0.0%				
(9) 9:30~9:59	0	0.0%				
(10) 10:00~10:29	0	0.0%				
(11) 10:30~10:59	0	0.0%				
(12) 11:00~11:29	0	0.0%				
(13) 11:30~11:59	0	0.0%				
(14) 12:00~12:29	0	0.0%				
(15) 12:30~12:59	0	0.0%				
(16) 13:00~13:29	0	0.0%				
(17) 13:30~13:59	0	0.0%				
(18) 14:00~14:29	0	0.0%				
(19) 14:30~14:59	0	0.0%				
(20) 15:00~15:29	0	0.0%				
(21) 15:30~15:59	0	0.0%				
(22) 16:00~16:29	0	0.0%				
(23) 16:30~16:59	0	0.0%				
無回答	1	50.0%				
計	2	100.0%				

問10-5(4) 対象のお子さんの保育サービスの利用時間帯(終了) 《認可保育所》

	回答数	構成比	《認可保育所》			
(1) 10:00~10:29	0	0.0%				
(2) 10:30~10:59	0	0.0%				
(3) 11:00~11:29	0	0.0%				
(4) 11:30~11:59	0	0.0%				
(5) 12:00~12:29	0	0.0%				
(6) 12:30~12:59	1	0.4%				
(7) 13:00~13:29	0	0.0%				
(8) 13:30~13:59	0	0.0%				
(9) 14:00~14:29	1	0.4%				
(10) 14:30~14:59	0	0.0%				
(11) 15:00~15:29	6	2.2%				
(12) 15:30~15:59	6	2.2%				
(13) 16:00~16:29	54	20.1%				
(14) 16:30~16:59	20	7.4%				
(15) 17:00~17:29	57	21.2%				
(16) 17:30~17:59	55	20.4%				
(17) 18:00~18:29	57	21.2%				
(18) 18:30~18:59	3	1.1%				
(19) 19:00~19:29	3	1.1%				
(20) 19:30~19:59	0	0.0%				
(21) 20:00~20:29	0	0.0%				
(22) 20:30~20:59	0	0.0%				
(23) 21:00~21:29	0	0.0%				
(24) 21:30~21:59	0	0.0%				
(25) 22:00以降	0	0.0%				
無回答	6	2.2%				
計	269	100.0%				

問10-5(4) 対象のお子さんの保育サービスの利用時間帯(終了) 《幼稚園(通常の就園時間)》

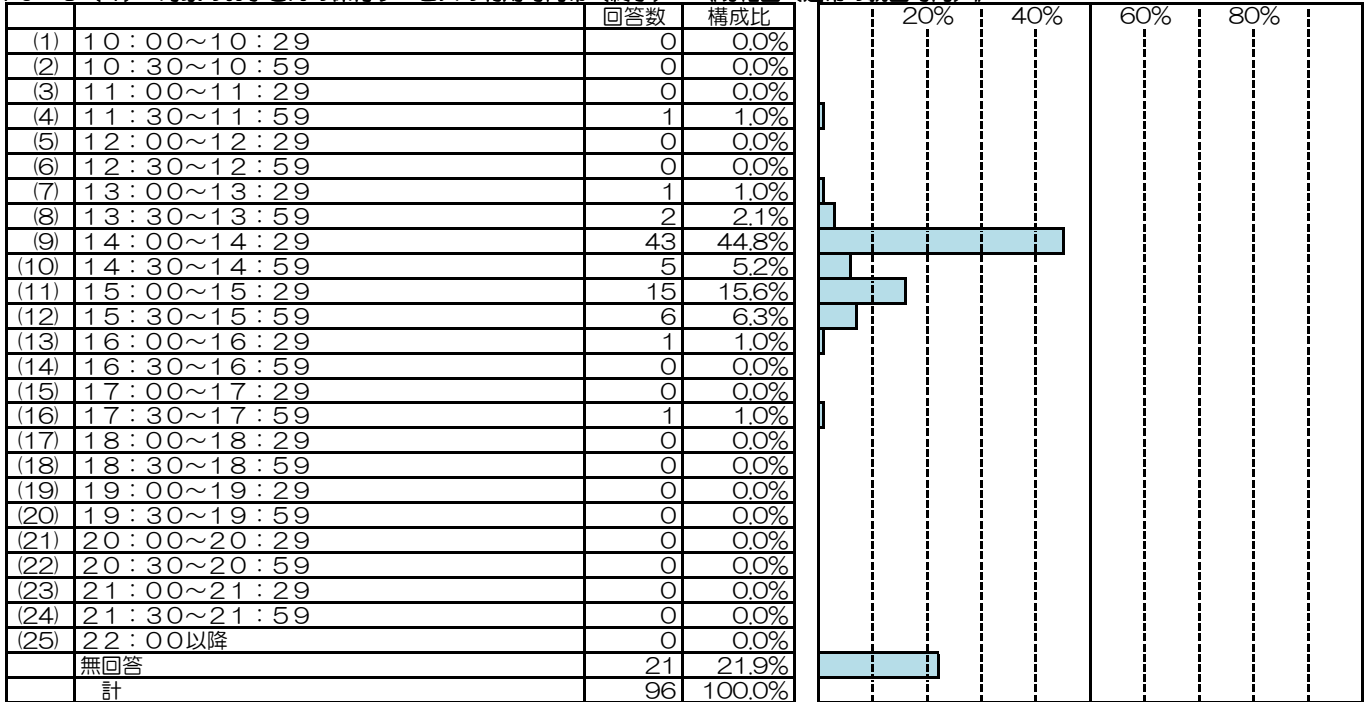

問10-5(4) 対象のお子さんの保育サービスの利用時間帯(終了) 《幼稚園(延長保育等)》

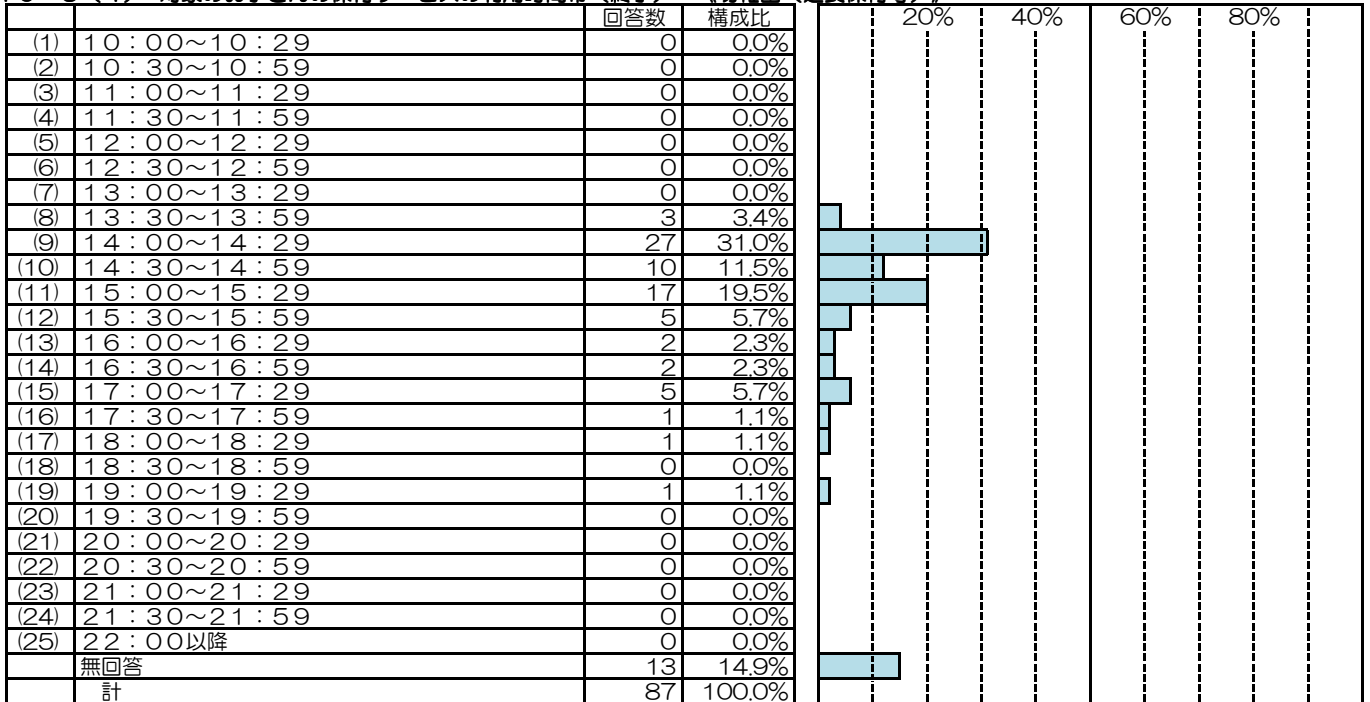

問10-5(4) 対象のお子さんの保育サービスの利用時間帯(終了) 《認可外保育施設》

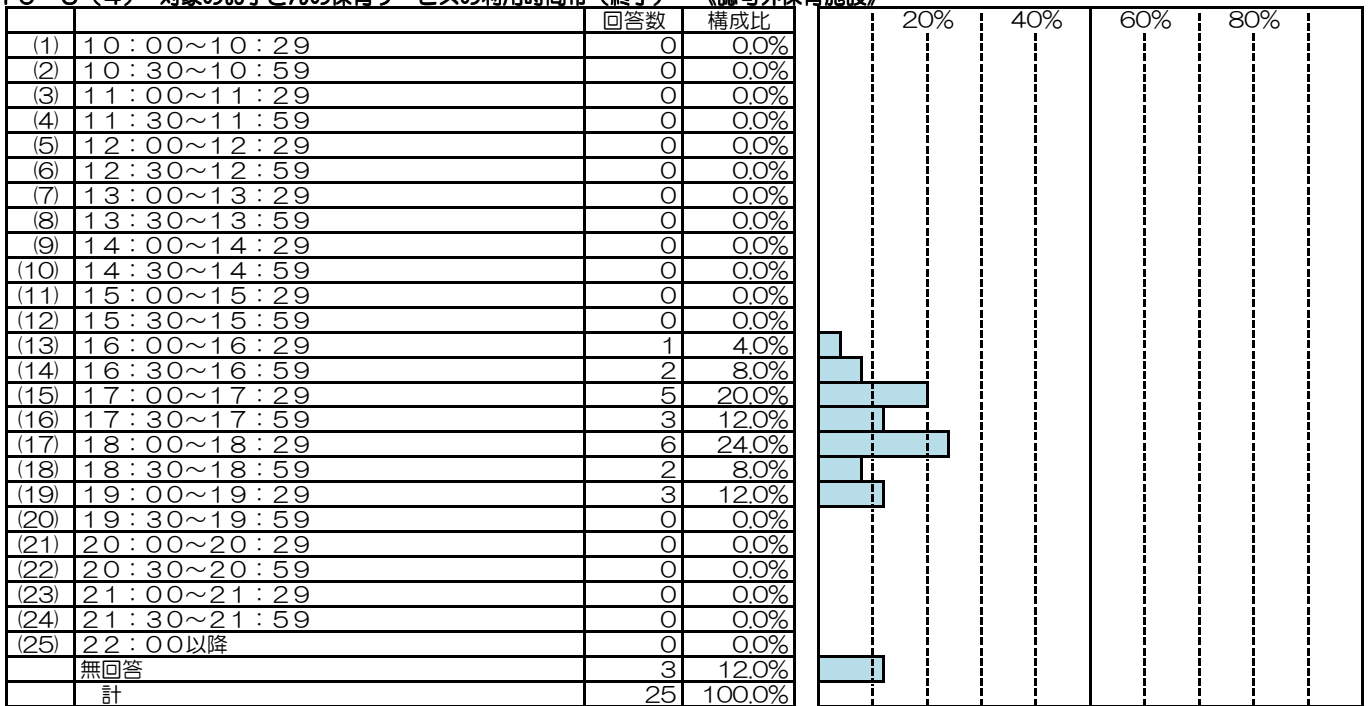

問10-5(4) 対象のお子さんの保育サービスの利用時間帯(終了) 《事業所内保育施設》

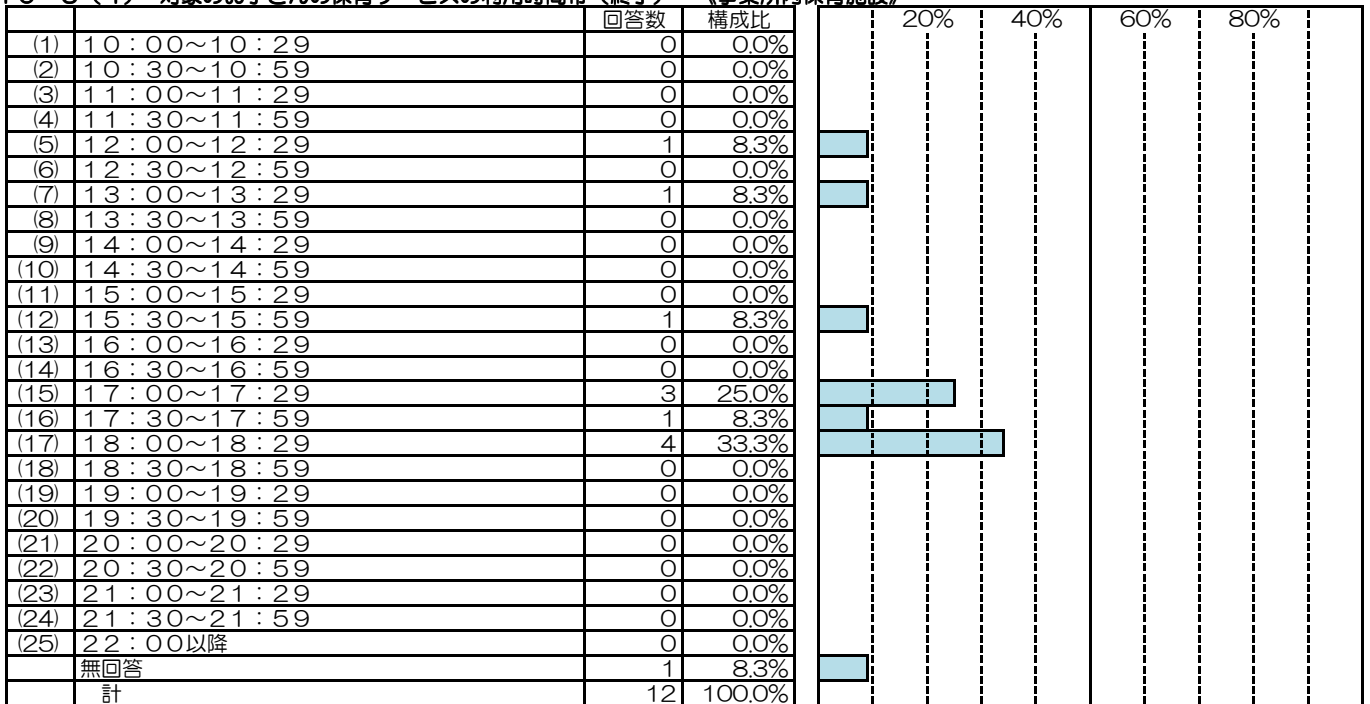

問10-5 (4) 対象のお子さんの保育サービスの利用時間帯(終了) 《その他の保育施設》

	回答数	構成比	20% 40% 60% 80%			
(1) 10:00~10:29	0	0.0%				
(2) 10:30~10:59	0	0.0%				
(3) 11:00~11:29	0	0.0%				
(4) 11:30~11:59	0	0.0%				
(5) 12:00~12:29	0	0.0%				
(6) 12:30~12:59	0	0.0%				
(7) 13:00~13:29	0	0.0%				
(8) 13:30~13:59	0	0.0%				
(9) 14:00~14:29	0	0.0%				
(10) 14:30~14:59	0	0.0%				
(11) 15:00~15:29	0	0.0%				
(12) 15:30~15:59	0	0.0%				
(13) 16:00~16:29	0	0.0%				
(14) 16:30~16:59	0	0.0%				
(15) 17:00~17:29	0	0.0%				
(16) 17:30~17:59	1	50.0%				
(17) 18:00~18:29	0	0.0%				
(18) 18:30~18:59	0	0.0%				
(19) 19:00~19:29	0	0.0%				
(20) 19:30~19:59	0	0.0%				
(21) 20:00~20:29	0	0.0%				
(22) 20:30~20:59	0	0.0%				
(23) 21:00~21:29	0	0.0%				
(24) 21:30~21:59	0	0.0%				
(25) 22:00以降	0	0.0%				
無回答	1	50.0%				
計	2	100.0%				

問10-6 利用している理由

	回答数	構成比	20% 40% 60% 80%			
(1) 現在就労している	288	59.9%				
(2) 就労予定がある/求職中である	10	2.1%				
(3) 家族・親族などを介護しなければならない	3	0.6%				
(4) 病気や障がいを持っている	3	0.6%				
(5) 学生である	1	0.2%				
(6) 1~5までの事情はないが、子どもの教育のため	92	19.1%				
(7) その他	9	1.9%				
無回答	75	15.6%				
計	481	100.0%				

問10-7 日曜・祝日の利用状況(認可保育所、認可外保育施設を利用している方)

	回答数	構成比	20% 40% 60% 80%			
(1) ほぼ毎週利用している	2	0.7%				
(2) 月に1~2回は利用している	5	1.7%				
(3) 利用していない	274	93.5%				
無回答	12	4.1%				
計	293	100.0%				

問10-7(1) 利用している場合の時間帯(開始)

		回答数	構成比
(1)	6:00以前	0	0.0%
(2)	6:00~6:29	0	0.0%
(3)	6:30~6:59	0	0.0%
(4)	7:00~7:29	0	0.0%
(5)	7:30~7:59	1	14.3%
(6)	8:00~8:29	1	14.3%
(7)	8:30~8:59	1	14.3%
(8)	9:00~9:29	4	57.1%
(9)	9:30~9:59	0	0.0%
(10)	10:00~10:29	0	0.0%
(11)	10:30~10:59	0	0.0%
(12)	11:00~11:29	0	0.0%
(13)	11:30~11:59	0	0.0%
(14)	12:00~12:29	0	0.0%
(15)	12:30~12:59	0	0.0%
(16)	13:00~13:29	0	0.0%
(17)	13:30~13:59	0	0.0%
(18)	14:00~14:29	0	0.0%
(19)	14:30~14:59	0	0.0%
(20)	15:00~15:29	0	0.0%
(21)	15:30~15:59	0	0.0%
(22)	16:00~16:29	0	0.0%
(23)	16:30~16:59	0	0.0%
	無回答	0	0.0%
	計	7	100.0%

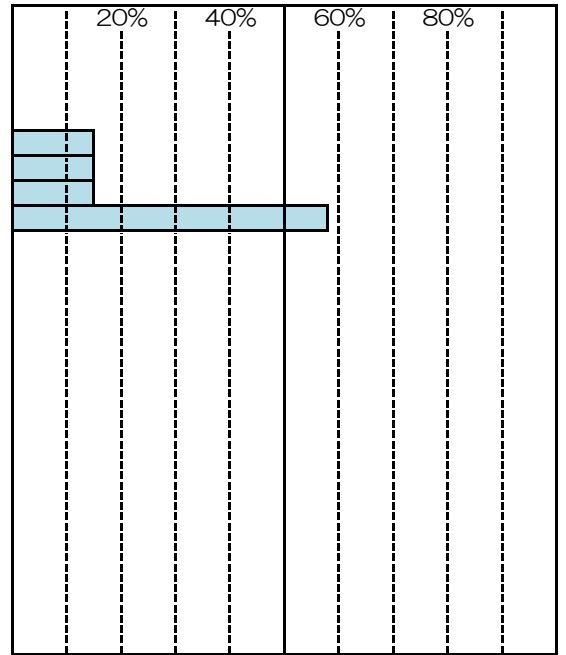

問10-7(2) 利用している場合の時間帯(終了)

		回答数	構成比
(1)	10:00~10:29	0	0.0%
(2)	10:30~10:59	0	0.0%
(3)	11:00~11:29	0	0.0%
(4)	11:30~11:59	0	0.0%
(5)	12:00~12:29	0	0.0%
(6)	12:30~12:59	0	0.0%
(7)	13:00~13:29	0	0.0%
(8)	13:30~13:59	0	0.0%
(9)	14:00~14:29	0	0.0%
(10)	14:30~14:59	0	0.0%
(11)	15:00~15:29	0	0.0%
(12)	15:30~15:59	0	0.0%
(13)	16:00~16:29	3	42.9%
(14)	16:30~16:59	0	0.0%
(15)	17:00~17:29	1	14.3%
(16)	17:30~17:59	0	0.0%
(17)	18:00~18:29	3	42.9%
(18)	18:30~18:59	0	0.0%
(19)	19:00~19:29	0	0.0%
(20)	19:30~19:59	0	0.0%
(21)	20:00~20:29	0	0.0%
(22)	20:30~20:59	0	0.0%
(23)	21:00~21:29	0	0.0%
(24)	21:30~21:59	0	0.0%
(25)	22:00以降	0	0.0%
	無回答	0	0.0%
	計	7	100.0%

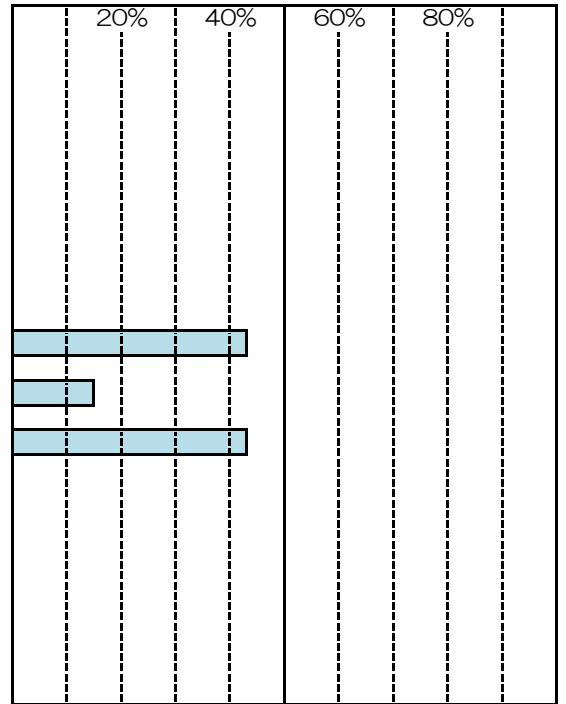

問10-7(3) 利用していない場合の理由(複数回答)

		回答数	構成比
(1)	日曜日・祝日には仕事などがないから	181	51.6%
(2)	普段利用している保育所等で実施していないから	104	29.6%
(3)	利用料が高いから	15	4.3%
(4)	子どもをみてくれる人などがあるから	41	11.7%
(5)	その他	7	2.0%
	無回答	3	0.9%
	計	351	100.0%

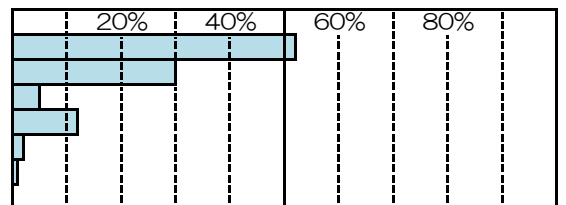

問10-8 保育サービスを利用していない理由

	回答数	構成比
(1) (子どもの母親か父親が就労していないなどの理由で) 必要がない	65	46.4%
(2) 子どもの祖父母や親せきの人が見ている	6	4.3%
(3) 近所の人や父母の友人・知人がみている	0	0.0%
(4) 預けたいが、保育サービスに空きがない	4	2.9%
(5) 預けたいが、経済的な理由でサービスを利用できない	11	7.9%
(6) 預けたいが、延長・夜間等の時間帯の条件が整わない	2	1.4%
(7) 預けたいが、場所の条件が整わない	0	0.0%
(8) 預けたいが、サービスの質や場所など、納得できるサービスがない	4	2.9%
(9) 子どもがまだ、小さいため	35	25.0%
(10) その他	9	6.4%
無回答	4	2.9%
計	140	100.0%

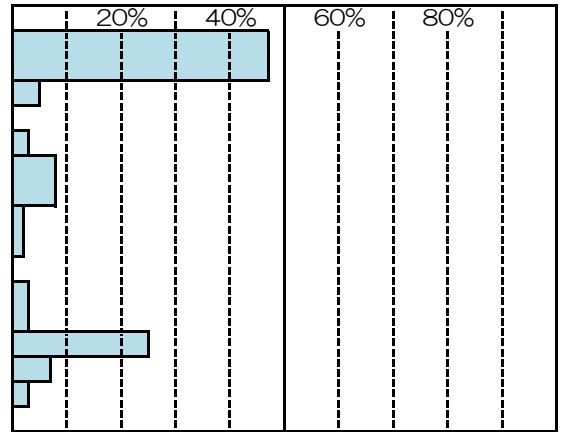

問10-8' 保育サービスを利用しようと考えている子どもの年齢(問10-8で9を選択した方)

	回答数	構成比
(1) 0歳	0	0.0%
(2) 1歳	6	17.1%
(3) 2歳	1	2.9%
(4) 3歳	12	34.3%
(5) 4歳	11	31.4%
(6) 5歳	3	8.6%
(7) 6歳	0	0.0%
無回答	2	5.7%
計	35	100.0%

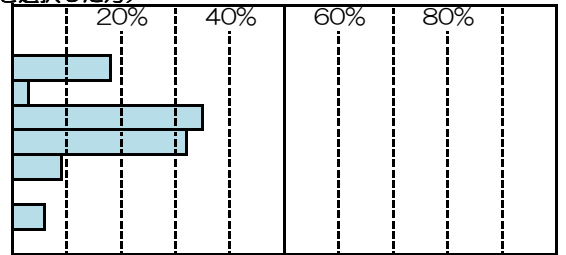

問11 対象のお子さんの保育サービスの利用希望(複数回答)

	回答数	構成比
(1) 認可保育所	130	11.8%
(2) 幼稚園(通常の就園時間)	114	10.4%
(3) 幼稚園(延長保育等)	132	12.0%
(4) 認可外保育施設	13	1.2%
(5) 事業所内保育施設	50	4.5%
(6) その他	2	0.2%
(7) ベビーシッター	10	0.9%
(8) 認定こども園(共通利用時間の利用)	19	1.7%
(9) 認定こども園(共通利用時間以上の利用)	54	4.9%
(10) 家庭的な保育	25	2.3%
(11) 延長保育	77	7.0%
(12) ファミリー・サポート・センター	30	2.7%
(13) 一時預かり	91	8.3%
(14) 病児・病後児保育	161	14.6%
(15) 特にない	149	13.5%
無回答	44	4.0%
計	1101	100.0%

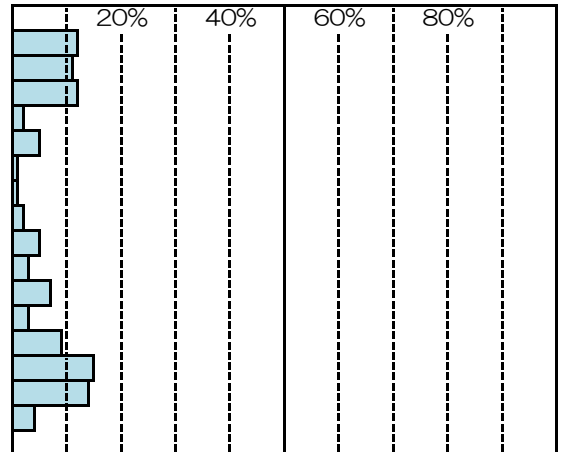

問11-1(1) 1週当たりの利用希望日数《認可保育所》

	回答数	構成比
(1) 1日	0	0.0%
(2) 2日	0	0.0%
(3) 3日	4	3.1%
(4) 4日	1	0.8%
(5) 5日	48	36.9%
(6) 6日	54	41.5%
(7) 7日	8	6.2%
無回答	15	11.5%
計	130	100.0%

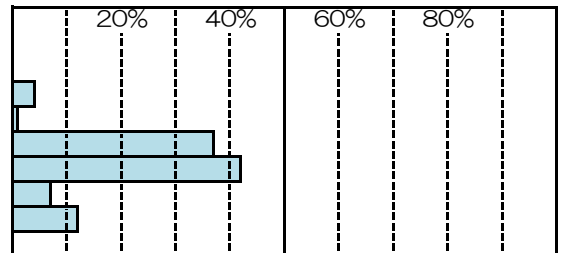

問11-1(1) 1週当たりの利用希望日数《幼稚園(通常の就園時間)》

	回答数	構成比
(1) 1日	0	0.0%
(2) 2日	0	0.0%
(3) 3日	2	1.8%
(4) 4日	3	2.6%
(5) 5日	83	72.8%
(6) 6日	9	7.9%
(7) 7日	0	0.0%
無回答	17	14.9%
計	114	100.0%

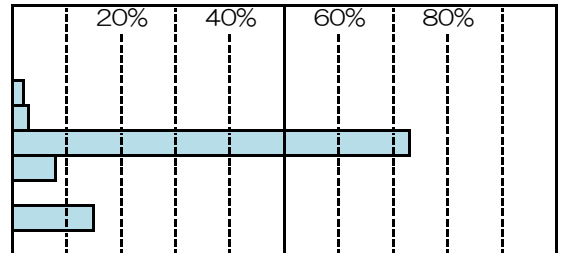

問11-1(1) 1週当たりの利用希望日数 《幼稚園(延長保育等)》

		回答数	構成比
(1)	1日	2	1.5%
(2)	2日	7	5.3%
(3)	3日	13	9.8%
(4)	4日	2	1.5%
(5)	5日	60	45.5%
(6)	6日	25	18.9%
(7)	7日	0	0.0%
	無回答	23	17.4%
	計	132	100.0%

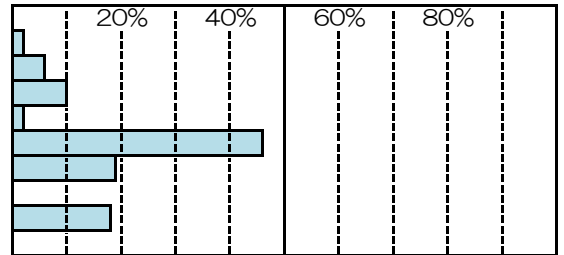

問11-1(1) 1週当たりの利用希望日数 《認可外保育施設》

		回答数	構成比
(1)	1日	0	0.0%
(2)	2日	0	0.0%
(3)	3日	1	7.7%
(4)	4日	0	0.0%
(5)	5日	7	53.8%
(6)	6日	2	15.4%
(7)	7日	0	0.0%
	無回答	3	23.1%
	計	13	100.0%

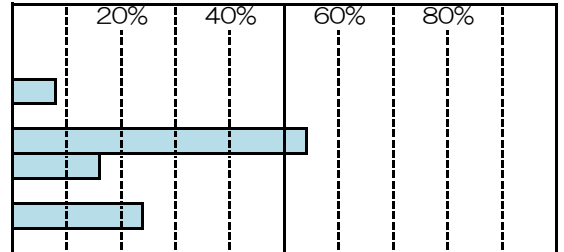

問11-1(1) 1週当たりの利用希望日数 《事業所内保育施設》

		回答数	構成比
(1)	1日	1	2.0%
(2)	2日	0	0.0%
(3)	3日	0	0.0%
(4)	4日	0	0.0%
(5)	5日	15	30.0%
(6)	6日	16	32.0%
(7)	7日	7	14.0%
	無回答	11	22.0%
	計	50	100.0%

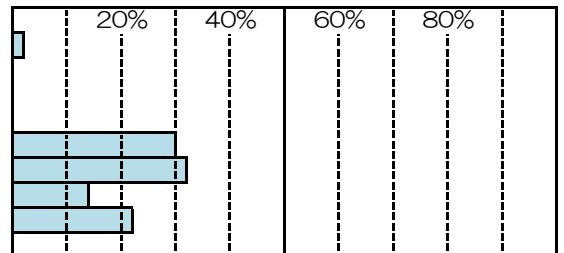

問11-1(1) 1週当たりの利用希望日数 《その他の保育施設園》

		回答数	構成比
(1)	1日	0	0.0%
(2)	2日	1	50.0%
(3)	3日	0	0.0%
(4)	4日	0	0.0%
(5)	5日	0	0.0%
(6)	6日	0	0.0%
(7)	7日	0	0.0%
	無回答	1	50.0%
	計	2	100.0%

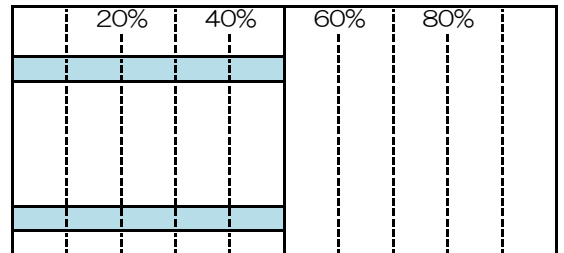

問11-1(1) 1週当たりの利用希望日数 《ベビーシッター》

		回答数	構成比
(1)	1日	1	10.0%
(2)	2日	0	0.0%
(3)	3日	1	10.0%
(4)	4日	0	0.0%
(5)	5日	1	10.0%
(6)	6日	1	10.0%
(7)	7日	0	0.0%
	無回答	6	60.0%
	計	10	100.0%

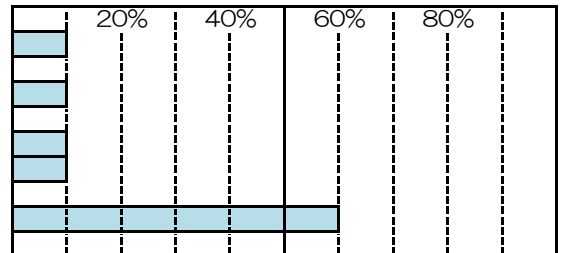

問11-1(1) 1週当たりの利用希望日数 《認定こども園(共通利用時間の利用)》

		回答数	構成比
(1)	1日	1	5.3%
(2)	2日	4	21.1%
(3)	3日	3	15.8%
(4)	4日	1	5.3%
(5)	5日	1	5.3%
(6)	6日	1	5.3%
(7)	7日	0	0.0%
	無回答	8	42.1%
	計	19	100.0%

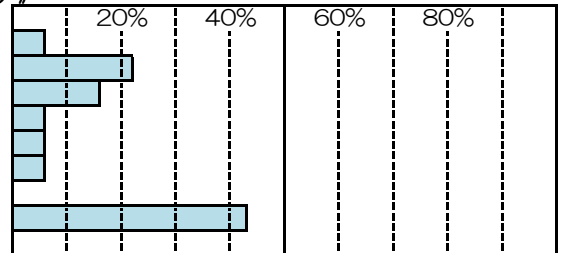

問11-1(1) 1週当たりの利用希望日数 《認定こども園（共通利用時間以上の利用）》

		回答数	構成比
(1)	1日	2	3.7%
(2)	2日	3	5.6%
(3)	3日	1	1.9%
(4)	4日	2	3.7%
(5)	5日	17	31.5%
(6)	6日	15	27.8%
(7)	7日	2	3.7%
	無回答	12	22.2%
	計	54	100.0%

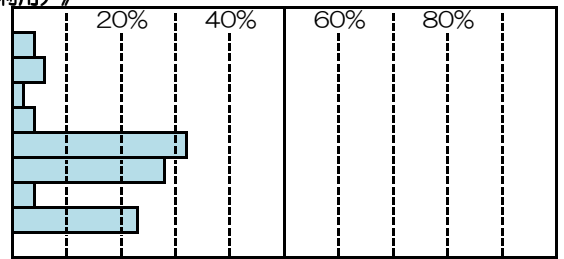

問11-1(1) 1週当たりの利用希望日数 《家庭的な保育》

		回答数	構成比
(1)	1日	4	16.0%
(2)	2日	2	8.0%
(3)	3日	1	4.0%
(4)	4日	2	8.0%
(5)	5日	5	20.0%
(6)	6日	2	8.0%
(7)	7日	1	4.0%
	無回答	8	32.0%
	計	25	100.0%

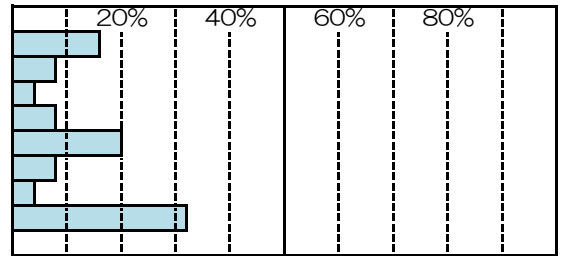

問11-1(1) 1週当たりの利用希望日数 《延長保育》

		回答数	構成比
(1)	1日	4	5.2%
(2)	2日	7	9.1%
(3)	3日	12	15.6%
(4)	4日	1	1.3%
(5)	5日	24	31.2%
(6)	6日	7	9.1%
(7)	7日	4	5.2%
	無回答	18	23.4%
	計	77	100.0%

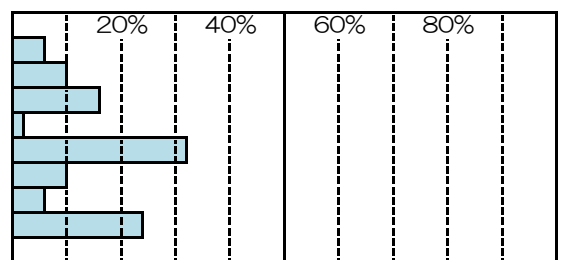

問11-1(2) 1日当たりの利用希望時間 《認可保育所》

		回答数	構成比
(1)	1時間	0	0.0%
(2)	2時間	0	0.0%
(3)	3時間	0	0.0%
(4)	4時間	1	0.8%
(5)	5時間	2	1.5%
(6)	6時間	4	3.1%
(7)	7時間	9	6.9%
(8)	8時間	17	13.1%
(9)	9時間	25	19.2%
(10)	10時間	30	23.1%
(11)	11時間	12	9.2%
(12)	12時間	10	7.7%
(13)	13時間以上	4	3.1%
	無回答	16	12.3%
	計	130	100.0%

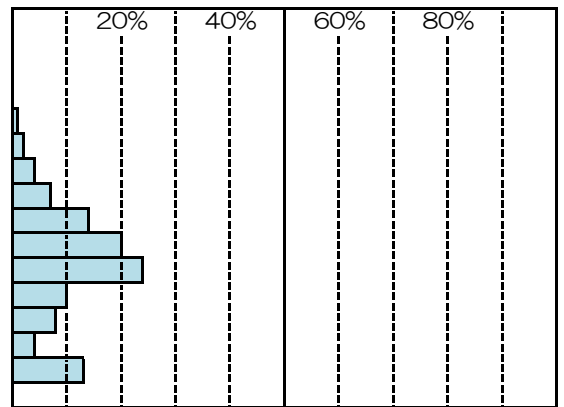

問11-1(2) 1日当たりの利用希望時間 《幼稚園（通常の就園時間）》

		回答数	構成比
(1)	1時間	0	0.0%
(2)	2時間	0	0.0%
(3)	3時間	0	0.0%
(4)	4時間	4	3.5%
(5)	5時間	29	25.4%
(6)	6時間	34	29.8%
(7)	7時間	10	8.8%
(8)	8時間	7	6.1%
(9)	9時間	3	2.6%
(10)	10時間	5	4.4%
(11)	11時間	0	0.0%
(12)	12時間	1	0.9%
(13)	13時間以上	0	0.0%
	無回答	21	18.4%
	計	114	100.0%

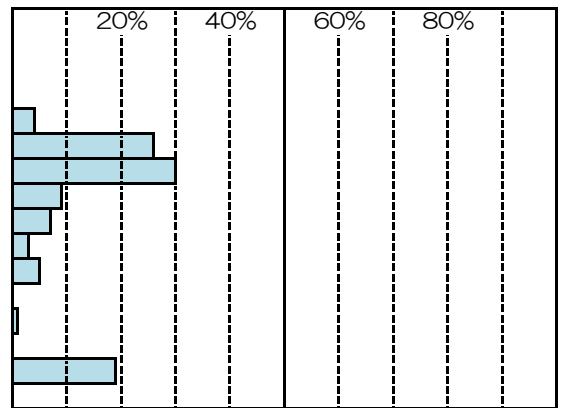

問11-1(2) 1日当たりの利用希望時間 《幼稚園(延長保育等)》

		回答数	構成比
(1)	1時間	0	0.0%
(2)	2時間	13	9.8%
(3)	3時間	13	9.8%
(4)	4時間	10	7.6%
(5)	5時間	2	1.5%
(6)	6時間	1	0.8%
(7)	7時間	3	2.3%
(8)	8時間	17	12.9%
(9)	9時間	18	13.6%
(10)	10時間	21	15.9%
(11)	11時間	5	3.8%
(12)	12時間	4	3.0%
(13)	13時間以上	0	0.0%
	無回答	25	18.9%
	計	132	100.0%

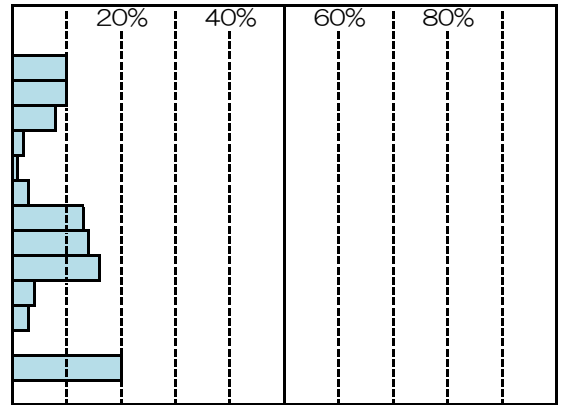

問11-1(2) 1日当たりの利用希望時間 《認可外保育施設》

		回答数	構成比
(1)	1時間	0	0.0%
(2)	2時間	0	0.0%
(3)	3時間	0	0.0%
(4)	4時間	0	0.0%
(5)	5時間	0	0.0%
(6)	6時間	2	15.4%
(7)	7時間	0	0.0%
(8)	8時間	3	23.1%
(9)	9時間	0	0.0%
(10)	10時間	4	30.8%
(11)	11時間	0	0.0%
(12)	12時間	0	0.0%
(13)	13時間以上	0	0.0%
	無回答	4	30.8%
	計	13	100.0%

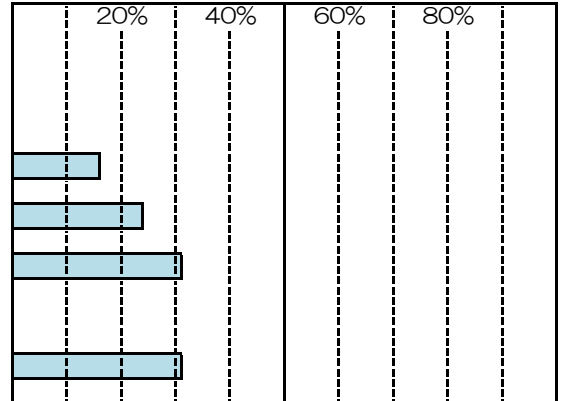

問11-1(2) 1日当たりの利用希望時間 《事業所内保育施設》

		回答数	構成比
(1)	1時間	0	0.0%
(2)	2時間	0	0.0%
(3)	3時間	1	2.0%
(4)	4時間	2	4.0%
(5)	5時間	1	2.0%
(6)	6時間	4	8.0%
(7)	7時間	0	0.0%
(8)	8時間	4	8.0%
(9)	9時間	8	16.0%
(10)	10時間	6	12.0%
(11)	11時間	3	6.0%
(12)	12時間	4	8.0%
(13)	13時間以上	6	12.0%
	無回答	11	22.0%
	計	50	100.0%

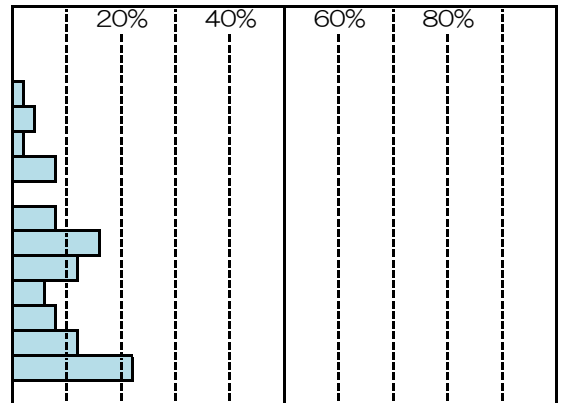

問11-1(2) 1日当たりの利用希望時間 《その他の保育施設》

		回答数	構成比
(1)	1時間	0	0.0%
(2)	2時間	0	0.0%
(3)	3時間	0	0.0%
(4)	4時間	0	0.0%
(5)	5時間	0	0.0%
(6)	6時間	0	0.0%
(7)	7時間	0	0.0%
(8)	8時間	0	0.0%
(9)	9時間	0	0.0%
(10)	10時間	0	0.0%
(11)	11時間	1	50.0%
(12)	12時間	0	0.0%
(13)	13時間以上	0	0.0%
	無回答	1	50.0%
	計	2	100.0%

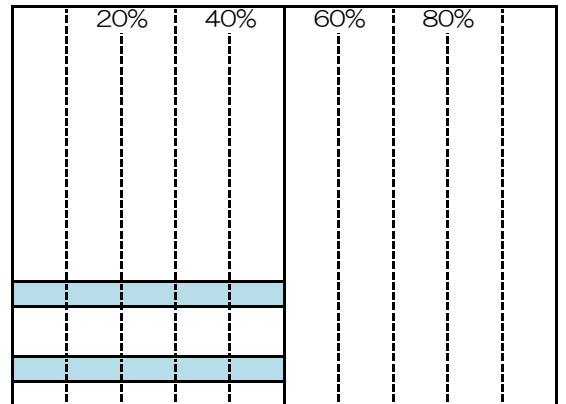

問11-1(2) 1日当たりの利用希望時間 《ベビーシッター》

		回答数	構成比
(1)	1時間	0	0.0%
(2)	2時間	1	10.0%
(3)	3時間	0	0.0%
(4)	4時間	1	10.0%
(5)	5時間	0	0.0%
(6)	6時間	0	0.0%
(7)	7時間	1	10.0%
(8)	8時間	0	0.0%
(9)	9時間	0	0.0%
(10)	10時間	0	0.0%
(11)	11時間	1	10.0%
(12)	12時間	1	10.0%
(13)	13時間以上	0	0.0%
	無回答	5	50.0%
	計	10	100.0%

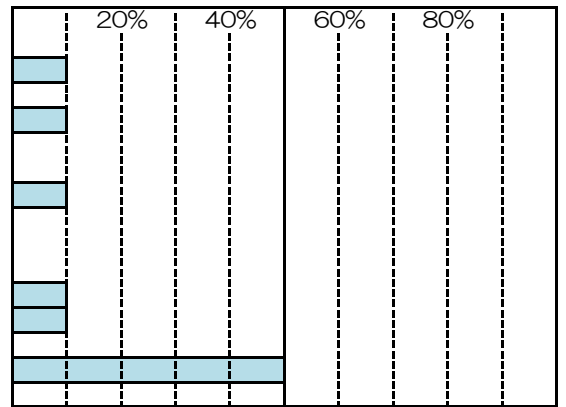

問11-1(2) 1日当たりの利用希望時間 《認定こども園（共通利用時間の利用）》

		回答数	構成比
(1)	1時間	0	0.0%
(2)	2時間	1	5.3%
(3)	3時間	3	15.8%
(4)	4時間	5	26.3%
(5)	5時間	0	0.0%
(6)	6時間	0	0.0%
(7)	7時間	0	0.0%
(8)	8時間	1	5.3%
(9)	9時間	0	0.0%
(10)	10時間	1	5.3%
(11)	11時間	0	0.0%
(12)	12時間	0	0.0%
(13)	13時間以上	0	0.0%
	無回答	8	42.1%
	計	19	100.0%

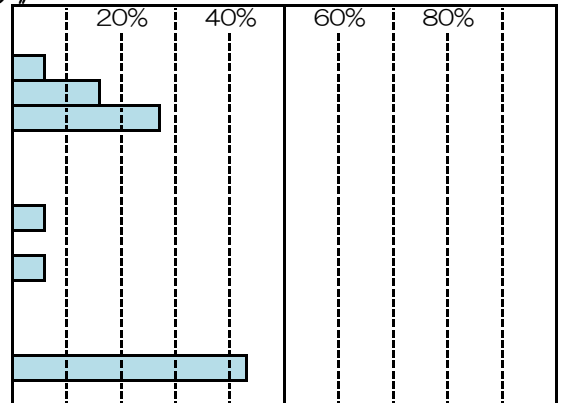

問11-1(2) 1日当たりの利用希望時間 《認定こども園（共通利用時間以上の利用）》

		回答数	構成比
(1)	1時間	0	0.0%
(2)	2時間	0	0.0%
(3)	3時間	0	0.0%
(4)	4時間	2	3.7%
(5)	5時間	4	7.4%
(6)	6時間	4	7.4%
(7)	7時間	2	3.7%
(8)	8時間	9	16.7%
(9)	9時間	5	9.3%
(10)	10時間	8	14.8%
(11)	11時間	7	13.0%
(12)	12時間	2	3.7%
(13)	13時間以上	0	0.0%
	無回答	11	20.4%
	計	54	100.0%

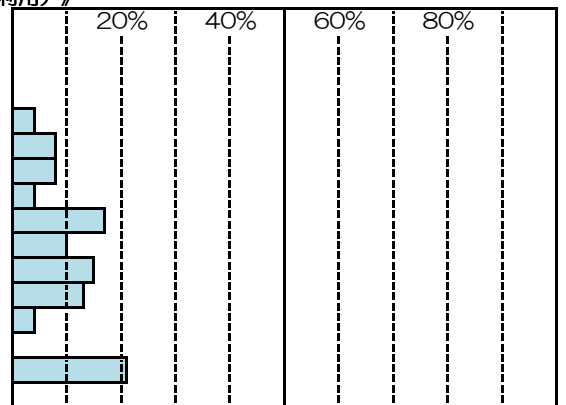

問11-1(2) 1日当たりの利用希望時間 《家庭的な保育》

		回答数	構成比
(1)	1時間	0	0.0%
(2)	2時間	1	4.0%
(3)	3時間	0	0.0%
(4)	4時間	3	12.0%
(5)	5時間	4	16.0%
(6)	6時間	1	4.0%
(7)	7時間	3	12.0%
(8)	8時間	2	8.0%
(9)	9時間	1	4.0%
(10)	10時間	1	4.0%
(11)	11時間	1	4.0%
(12)	12時間	1	4.0%
(13)	13時間以上	0	0.0%
	無回答	7	28.0%
	計	25	100.0%

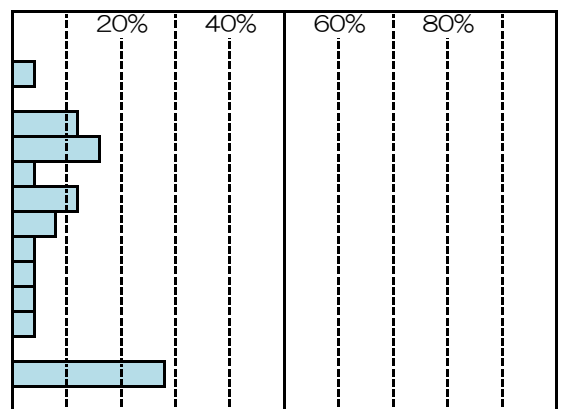

問11-1(2) 1日当たりの利用希望時間 《延長保育》

		回答数	構成比
(1)	1時間	8	10.4%
(2)	2時間	12	15.6%
(3)	3時間	7	9.1%
(4)	4時間	8	10.4%
(5)	5時間	0	0.0%
(6)	6時間	0	0.0%
(7)	7時間	1	1.3%
(8)	8時間	2	2.6%
(9)	9時間	5	6.5%
(10)	10時間	6	7.8%
(11)	11時間	4	5.2%
(12)	12時間	1	1.3%
(13)	13時間以上	2	2.6%
	無回答	21	27.3%
	計	77	100.0%

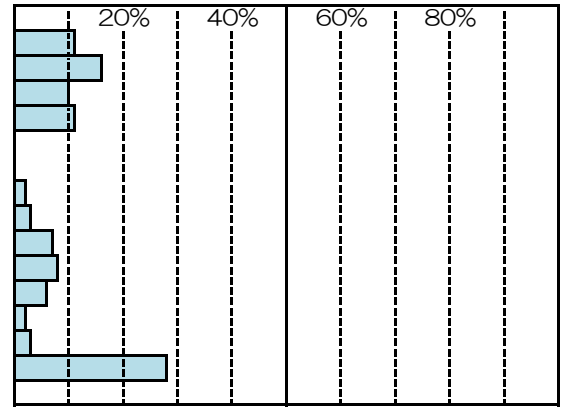

問11-1(3) 利用希望時間帯（開始） 《認可保育所》

		回答数	構成比
(1)	6:00以前	0	0.0%
(2)	6:00~6:29	0	0.0%
(3)	6:30~6:59	0	0.0%
(4)	7:00~7:29	9	6.9%
(5)	7:30~7:59	14	10.8%
(6)	8:00~8:29	49	37.7%
(7)	8:30~8:59	7	5.4%
(8)	9:00~9:29	36	27.7%
(9)	9:30~9:59	0	0.0%
(10)	10:00~10:29	1	0.8%
(11)	10:30~10:59	0	0.0%
(12)	11:00~11:29	0	0.0%
(13)	11:30~11:59	0	0.0%
(14)	12:00~12:29	0	0.0%
(15)	12:30~12:59	0	0.0%
(16)	13:00~13:29	0	0.0%
(17)	13:30~13:59	0	0.0%
(18)	14:00~14:29	0	0.0%
(19)	14:30~14:59	0	0.0%
(20)	15:00~15:29	0	0.0%
(21)	15:30~15:59	0	0.0%
(22)	16:00~16:29	0	0.0%
(23)	16:30~16:59	0	0.0%
(24)	17:00~17:29	0	0.0%
(25)	17:30~17:59	0	0.0%
(26)	18:00~18:29	0	0.0%
	無回答	14	10.8%
	計	130	100.0%

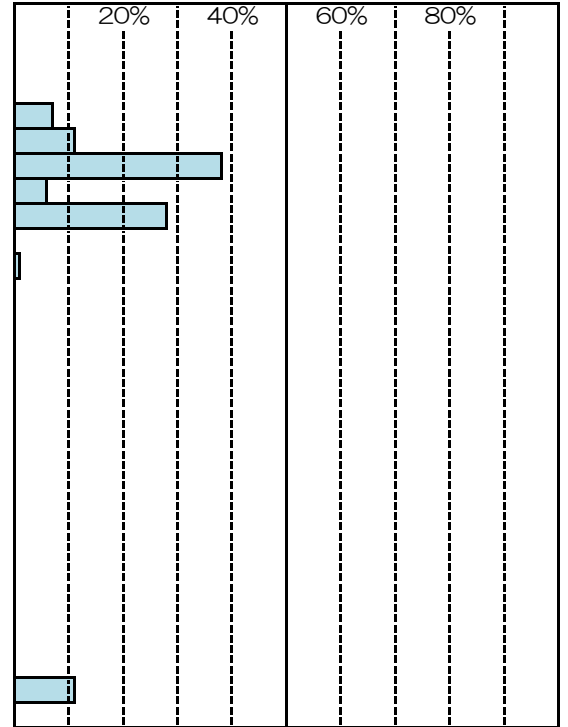

問11-1(3) 利用希望時間帯(開始) 《幼稚園(通常の就園時間)》

		回答数	構成比
(1)	6:00以前	0	0.0%
(2)	6:00~6:29	0	0.0%
(3)	6:30~6:59	0	0.0%
(4)	7:00~7:29	0	0.0%
(5)	7:30~7:59	3	2.6%
(6)	8:00~8:29	16	14.0%
(7)	8:30~8:59	5	4.4%
(8)	9:00~9:29	65	57.0%
(9)	9:30~9:59	0	0.0%
(10)	10:00~10:29	4	3.5%
(11)	10:30~10:59	1	0.9%
(12)	11:00~11:29	0	0.0%
(13)	11:30~11:59	0	0.0%
(14)	12:00~12:29	0	0.0%
(15)	12:30~12:59	0	0.0%
(16)	13:00~13:29	0	0.0%
(17)	13:30~13:59	0	0.0%
(18)	14:00~14:29	0	0.0%
(19)	14:30~14:59	0	0.0%
(20)	15:00~15:29	0	0.0%
(21)	15:30~15:59	0	0.0%
(22)	16:00~16:29	0	0.0%
(23)	16:30~16:59	0	0.0%
(24)	17:00~17:29	0	0.0%
(25)	17:30~17:59	0	0.0%
(26)	18:00~18:29	0	0.0%
	無回答	20	17.5%
	計	114	100.0%

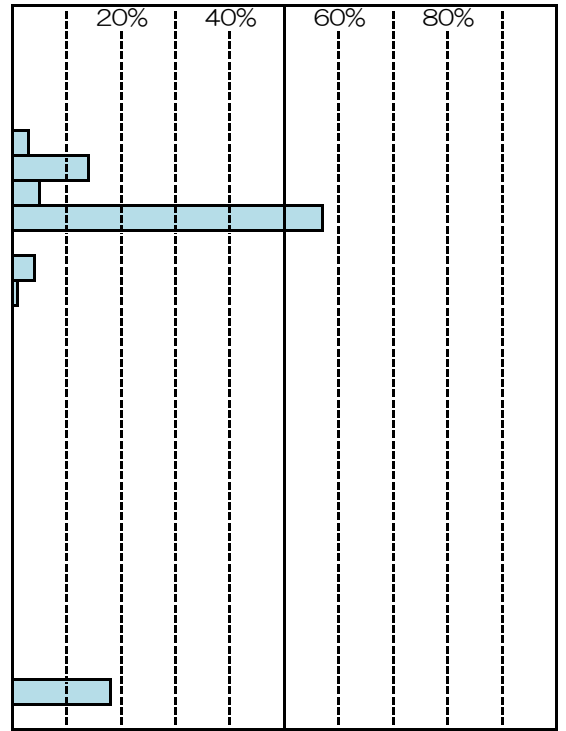

問11-1(3) 利用希望時間帯(開始) 《幼稚園(延長保育等)》

		回答数	構成比
(1)	6:00以前	0	0.0%
(2)	6:00~6:29	0	0.0%
(3)	6:30~6:59	0	0.0%
(4)	7:00~7:29	2	1.5%
(5)	7:30~7:59	4	3.0%
(6)	8:00~8:29	28	21.2%
(7)	8:30~8:59	2	1.5%
(8)	9:00~9:29	32	24.2%
(9)	9:30~9:59	2	1.5%
(10)	10:00~10:29	2	1.5%
(11)	10:30~10:59	0	0.0%
(12)	11:00~11:29	0	0.0%
(13)	11:30~11:59	0	0.0%
(14)	12:00~12:29	0	0.0%
(15)	12:30~12:59	0	0.0%
(16)	13:00~13:29	2	1.5%
(17)	13:30~13:59	0	0.0%
(18)	14:00~14:29	22	16.7%
(19)	14:30~14:59	0	0.0%
(20)	15:00~15:29	8	6.1%
(21)	15:30~15:59	1	0.8%
(22)	16:00~16:29	2	1.5%
(23)	16:30~16:59	0	0.0%
(24)	17:00~17:29	1	0.8%
(25)	17:30~17:59	0	0.0%
(26)	18:00~18:29	0	0.0%
	無回答	24	18.2%
	計	132	100.0%

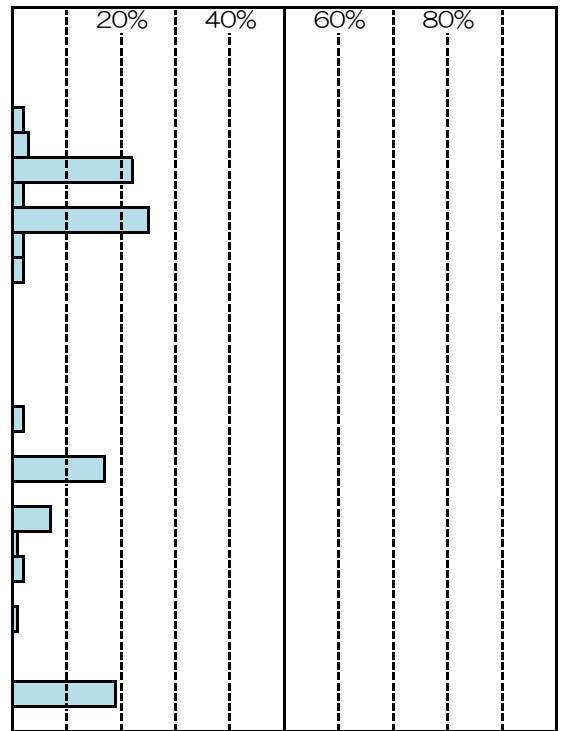

問11-1(3) 利用希望時間帯(開始) 《認可外保育施設》

		回答数	構成比
(1)	6:00以前	0	0.0%
(2)	6:00~6:29	0	0.0%
(3)	6:30~6:59	0	0.0%
(4)	7:00~7:29	0	0.0%
(5)	7:30~7:59	0	0.0%
(6)	8:00~8:29	6	46.2%
(7)	8:30~8:59	0	0.0%
(8)	9:00~9:29	3	23.1%
(9)	9:30~9:59	0	0.0%
(10)	10:00~10:29	1	7.7%
(11)	10:30~10:59	0	0.0%
(12)	11:00~11:29	0	0.0%
(13)	11:30~11:59	0	0.0%
(14)	12:00~12:29	0	0.0%
(15)	12:30~12:59	0	0.0%
(16)	13:00~13:29	0	0.0%
(17)	13:30~13:59	0	0.0%
(18)	14:00~14:29	0	0.0%
(19)	14:30~14:59	0	0.0%
(20)	15:00~15:29	0	0.0%
(21)	15:30~15:59	0	0.0%
(22)	16:00~16:29	0	0.0%
(23)	16:30~16:59	0	0.0%
(24)	17:00~17:29	0	0.0%
(25)	17:30~17:59	0	0.0%
(26)	18:00~18:29	0	0.0%
	無回答	3	23.1%
	計	13	100.0%

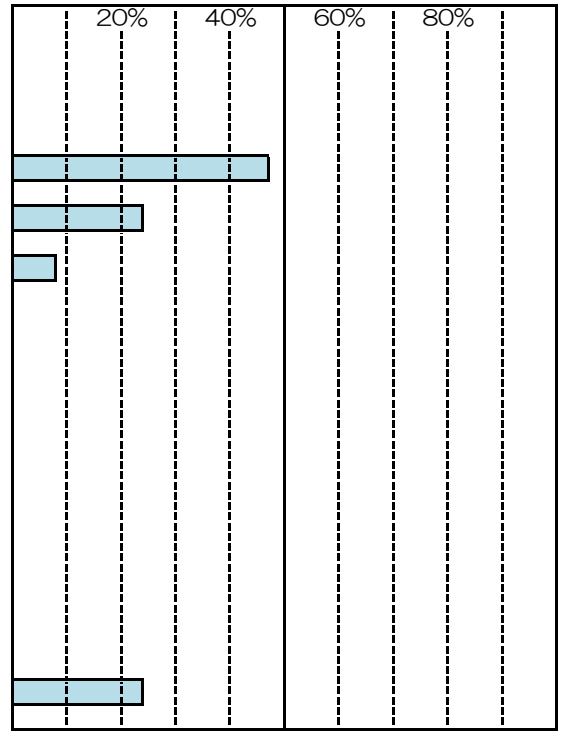

問11-1(3) 利用希望時間帯(開始) 《事業所内保育施設》

		回答数	構成比
(1)	6:00以前	2	4.0%
(2)	6:00~6:29	0	0.0%
(3)	6:30~6:59	0	0.0%
(4)	7:00~7:29	2	4.0%
(5)	7:30~7:59	5	10.0%
(6)	8:00~8:29	9	18.0%
(7)	8:30~8:59	1	2.0%
(8)	9:00~9:29	16	32.0%
(9)	9:30~9:59	0	0.0%
(10)	10:00~10:29	1	2.0%
(11)	10:30~10:59	0	0.0%
(12)	11:00~11:29	0	0.0%
(13)	11:30~11:59	0	0.0%
(14)	12:00~12:29	0	0.0%
(15)	12:30~12:59	0	0.0%
(16)	13:00~13:29	0	0.0%
(17)	13:30~13:59	0	0.0%
(18)	14:00~14:29	1	2.0%
(19)	14:30~14:59	0	0.0%
(20)	15:00~15:29	0	0.0%
(21)	15:30~15:59	0	0.0%
(22)	16:00~16:29	0	0.0%
(23)	16:30~16:59	0	0.0%
(24)	17:00~17:29	1	2.0%
(25)	17:30~17:59	0	0.0%
(26)	18:00~18:29	0	0.0%
	無回答	12	24.0%
	計	50	100.0%

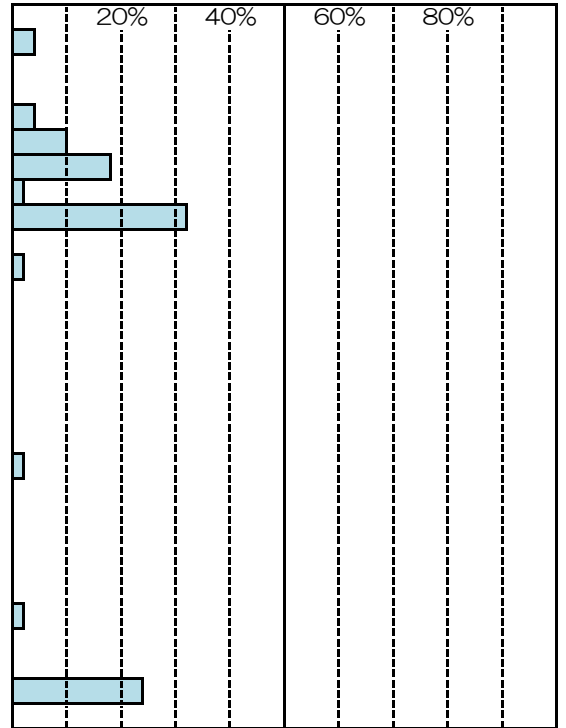

問11-1(3) 利用希望時間帯(開始) 《その他の保育施設》

		回答数	構成比
(1)	6:00以前	0	0.0%
(2)	6:00~6:29	0	0.0%
(3)	6:30~6:59	0	0.0%
(4)	7:00~7:29	0	0.0%
(5)	7:30~7:59	0	0.0%
(6)	8:00~8:29	1	50.0%
(7)	8:30~8:59	0	0.0%
(8)	9:00~9:29	0	0.0%
(9)	9:30~9:59	0	0.0%
(10)	10:00~10:29	0	0.0%
(11)	10:30~10:59	0	0.0%
(12)	11:00~11:29	0	0.0%
(13)	11:30~11:59	0	0.0%
(14)	12:00~12:29	0	0.0%
(15)	12:30~12:59	0	0.0%
(16)	13:00~13:29	0	0.0%
(17)	13:30~13:59	0	0.0%
(18)	14:00~14:29	0	0.0%
(19)	14:30~14:59	0	0.0%
(20)	15:00~15:29	0	0.0%
(21)	15:30~15:59	0	0.0%
(22)	16:00~16:29	0	0.0%
(23)	16:30~16:59	0	0.0%
(24)	17:00~17:29	0	0.0%
(25)	17:30~17:59	0	0.0%
(26)	18:00~18:29	0	0.0%
	無回答	1	50.0%
	計	2	100.0%

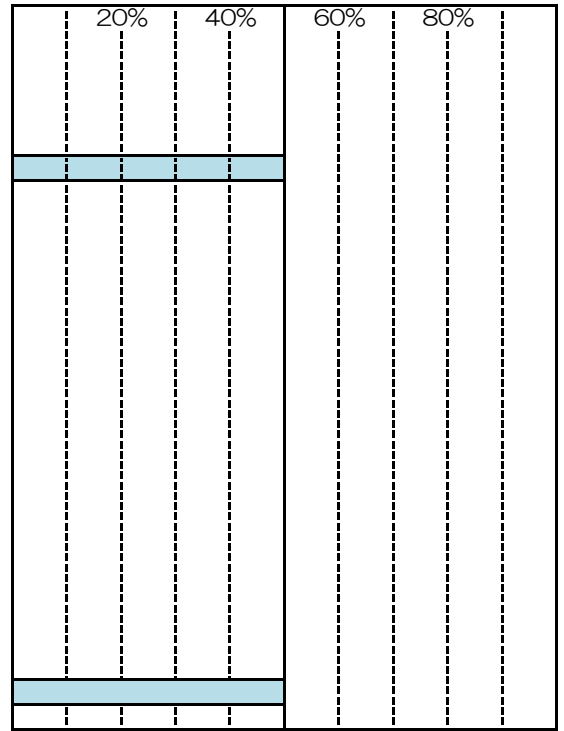

問11-1(3) 利用希望時間帯(開始) 《ベビーシッター》

		回答数	構成比
(1)	6:00以前	0	0.0%
(2)	6:00~6:29	0	0.0%
(3)	6:30~6:59	0	0.0%
(4)	7:00~7:29	0	0.0%
(5)	7:30~7:59	2	20.0%
(6)	8:00~8:29	0	0.0%
(7)	8:30~8:59	0	0.0%
(8)	9:00~9:29	1	10.0%
(9)	9:30~9:59	0	0.0%
(10)	10:00~10:29	0	0.0%
(11)	10:30~10:59	0	0.0%
(12)	11:00~11:29	0	0.0%
(13)	11:30~11:59	0	0.0%
(14)	12:00~12:29	0	0.0%
(15)	12:30~12:59	0	0.0%
(16)	13:00~13:29	0	0.0%
(17)	13:30~13:59	0	0.0%
(18)	14:00~14:29	0	0.0%
(19)	14:30~14:59	0	0.0%
(20)	15:00~15:29	0	0.0%
(21)	15:30~15:59	0	0.0%
(22)	16:00~16:29	0	0.0%
(23)	16:30~16:59	0	0.0%
(24)	17:00~17:29	1	10.0%
(25)	17:30~17:59	1	10.0%
(26)	18:00~18:29	0	0.0%
	無回答	5	50.0%
	計	10	100.0%

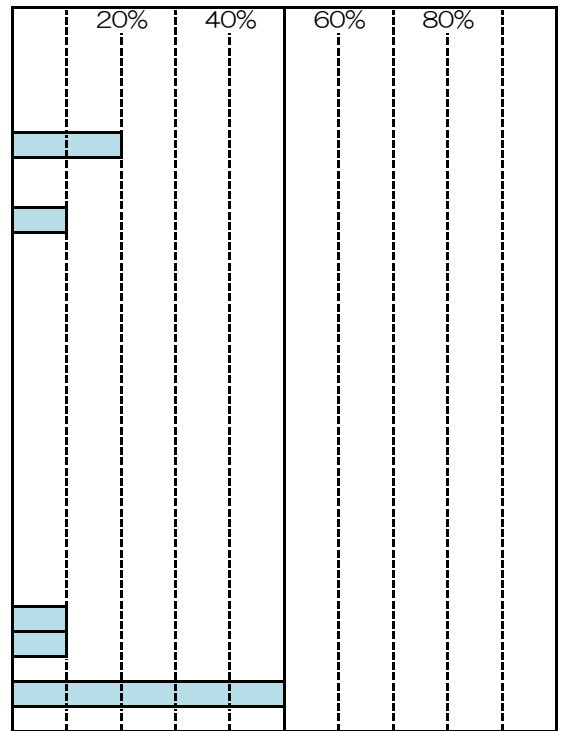

問11-1(3) 利用希望時間帯(開始) 《認定こども園(共通利用時間の利用)》

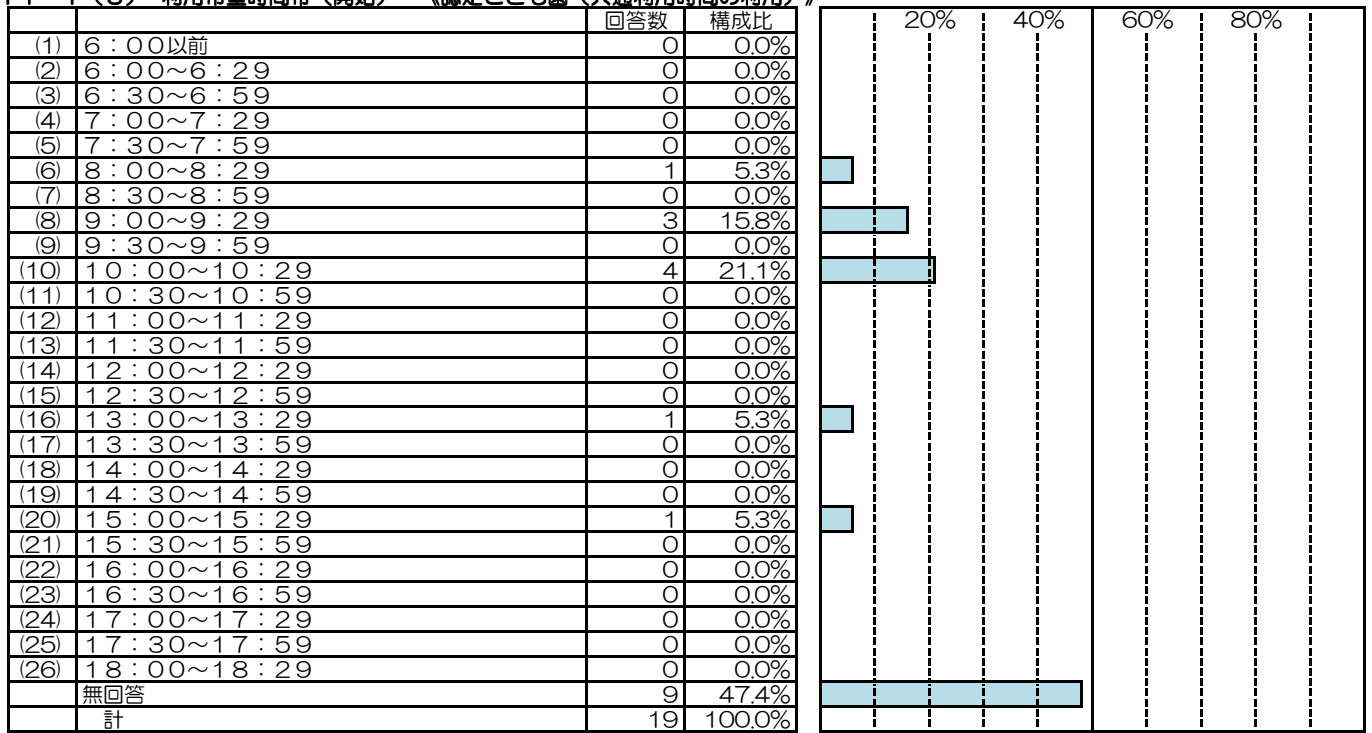

問11-1(3) 利用希望時間帯(開始) 《認定こども園(共通利用時間以上の利用)》

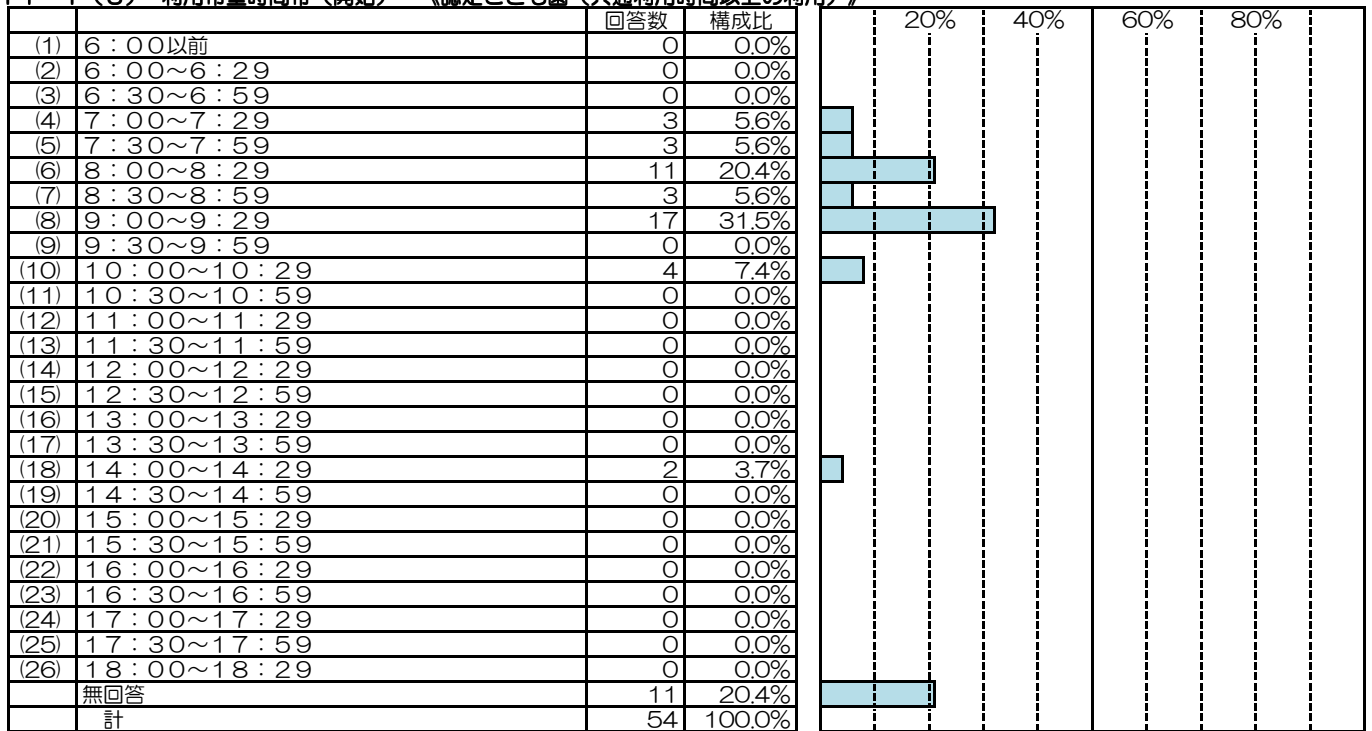

問11-1(3) 利用希望時間帯(開始) 《家庭的な保育》

		回答数	構成比
(1)	6:00以前	0	0.0%
(2)	6:00~6:29	0	0.0%
(3)	6:30~6:59	0	0.0%
(4)	7:00~7:29	0	0.0%
(5)	7:30~7:59	2	8.0%
(6)	8:00~8:29	2	8.0%
(7)	8:30~8:59	0	0.0%
(8)	9:00~9:29	8	32.0%
(9)	9:30~9:59	0	0.0%
(10)	10:00~10:29	2	8.0%
(11)	10:30~10:59	0	0.0%
(12)	11:00~11:29	0	0.0%
(13)	11:30~11:59	0	0.0%
(14)	12:00~12:29	0	0.0%
(15)	12:30~12:59	0	0.0%
(16)	13:00~13:29	2	8.0%
(17)	13:30~13:59	0	0.0%
(18)	14:00~14:29	1	4.0%
(19)	14:30~14:59	0	0.0%
(20)	15:00~15:29	0	0.0%
(21)	15:30~15:59	0	0.0%
(22)	16:00~16:29	0	0.0%
(23)	16:30~16:59	0	0.0%
(24)	17:00~17:29	0	0.0%
(25)	17:30~17:59	0	0.0%
(26)	18:00~18:29	0	0.0%
	無回答	8	32.0%
	計	25	100.0%

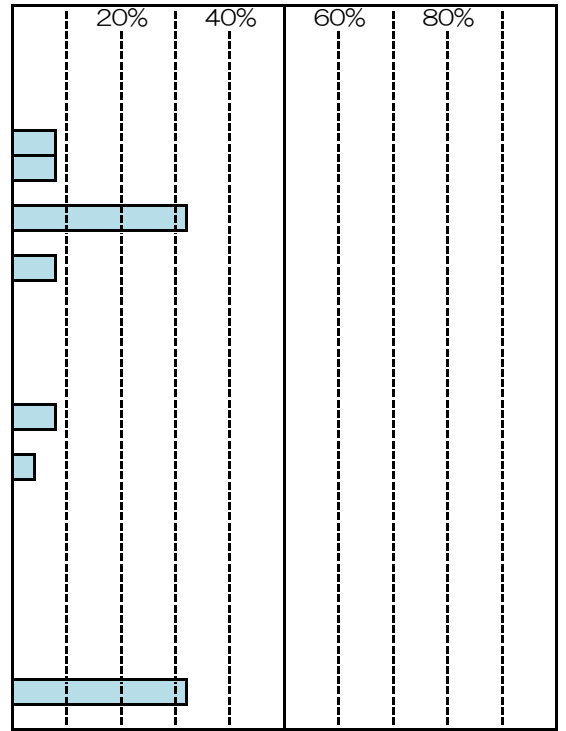

問11-1(3) 利用希望時間帯(開始) 《延長保育》

		回答数	構成比
(1)	6:00以前	1	1.3%
(2)	6:00~6:29	0	0.0%
(3)	6:30~6:59	2	2.6%
(4)	7:00~7:29	4	5.2%
(5)	7:30~7:59	1	1.3%
(6)	8:00~8:29	3	3.9%
(7)	8:30~8:59	4	5.2%
(8)	9:00~9:29	9	11.7%
(9)	9:30~9:59	1	1.3%
(10)	10:00~10:29	0	0.0%
(11)	10:30~10:59	0	0.0%
(12)	11:00~11:29	0	0.0%
(13)	11:30~11:59	0	0.0%
(14)	12:00~12:29	0	0.0%
(15)	12:30~12:59	0	0.0%
(16)	13:00~13:29	0	0.0%
(17)	13:30~13:59	0	0.0%
(18)	14:00~14:29	4	5.2%
(19)	14:30~14:59	0	0.0%
(20)	15:00~15:29	3	3.9%
(21)	15:30~15:59	0	0.0%
(22)	16:00~16:29	1	1.3%
(23)	16:30~16:59	0	0.0%
(24)	17:00~17:29	2	2.6%
(25)	17:30~17:59	0	0.0%
(26)	18:00~18:29	21	27.3%
	無回答	21	27.3%
	計	77	100.0%

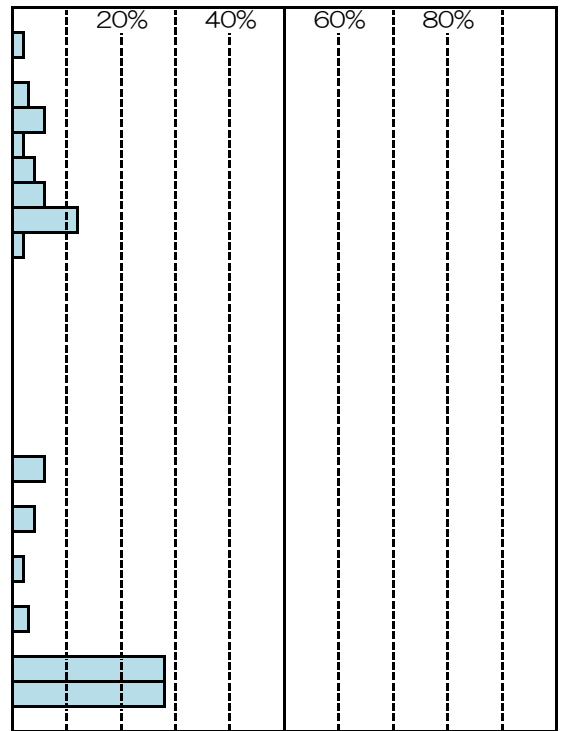

問11-1(4) 利用希望時間帯(終了) 《認可保育所》

		回答数	構成比
(1)	10:00~10:29	0	0.0%
(2)	10:30~10:59	0	0.0%
(3)	11:00~11:29	0	0.0%
(4)	11:30~11:59	0	0.0%
(5)	12:00~12:29	0	0.0%
(6)	12:30~12:59	0	0.0%
(7)	13:00~13:29	2	1.5%
(8)	13:30~13:59	0	0.0%
(9)	14:00~14:29	1	0.8%
(10)	14:30~14:59	0	0.0%
(11)	15:00~15:29	6	4.6%
(12)	15:30~15:59	0	0.0%
(13)	16:00~16:29	11	8.5%
(14)	16:30~16:59	1	0.8%
(15)	17:00~17:29	23	17.7%
(16)	17:30~17:59	6	4.6%
(17)	18:00~18:29	33	25.4%
(18)	18:30~18:59	7	5.4%
(19)	19:00~19:29	21	16.2%
(20)	19:30~19:59	0	0.0%
(21)	20:00~20:29	3	2.3%
(22)	20:30~20:59	2	1.5%
(23)	21:00~21:29	0	0.0%
(24)	21:30~21:59	0	0.0%
(25)	22:00以降	0	0.0%
	無回答	14	10.8%
	計	130	100.0%

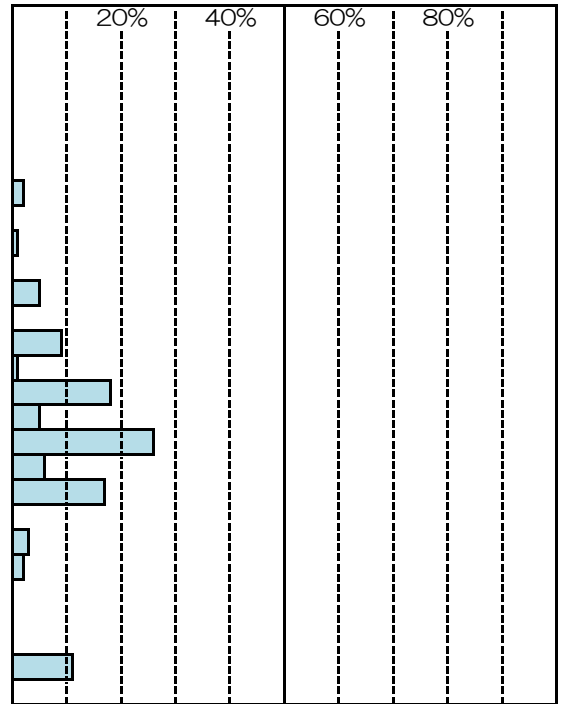

問11-1(4) 利用希望時間帯(終了) 《幼稚園(通常の就園時間)》

		回答数	構成比
(1)	10:00~10:29	0	0.0%
(2)	10:30~10:59	0	0.0%
(3)	11:00~11:29	0	0.0%
(4)	11:30~11:59	0	0.0%
(5)	12:00~12:29	0	0.0%
(6)	12:30~12:59	0	0.0%
(7)	13:00~13:29	4	3.5%
(8)	13:30~13:59	0	0.0%
(9)	14:00~14:29	30	26.3%
(10)	14:30~14:59	1	0.9%
(11)	15:00~15:29	35	30.7%
(12)	15:30~15:59	1	0.9%
(13)	16:00~16:29	8	7.0%
(14)	16:30~16:59	0	0.0%
(15)	17:00~17:29	8	7.0%
(16)	17:30~17:59	1	0.9%
(17)	18:00~18:29	3	2.6%
(18)	18:30~18:59	0	0.0%
(19)	19:00~19:29	1	0.9%
(20)	19:30~19:59	0	0.0%
(21)	20:00~20:29	0	0.0%
(22)	20:30~20:59	0	0.0%
(23)	21:00~21:29	0	0.0%
(24)	21:30~21:59	0	0.0%
(25)	22:00以降	0	0.0%
	無回答	22	19.3%
	計	114	100.0%

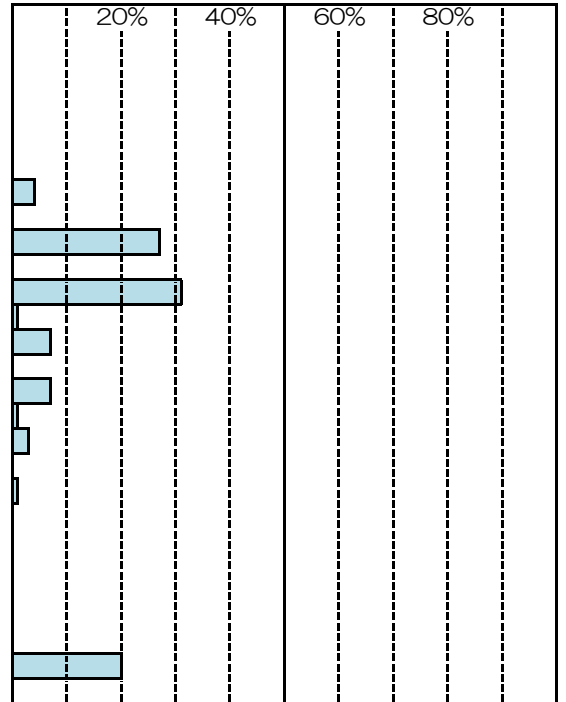

問11-1(4) 利用希望時間帯(終了) 《幼稚園(延長保育等)》

		回答数	構成比
(1)	10:00~10:29	0	0.0%
(2)	10:30~10:59	0	0.0%
(3)	11:00~11:29	0	0.0%
(4)	11:30~11:59	0	0.0%
(5)	12:00~12:29	0	0.0%
(6)	12:30~12:59	0	0.0%
(7)	13:00~13:29	1	0.8%
(8)	13:30~13:59	0	0.0%
(9)	14:00~14:29	2	1.5%
(10)	14:30~14:59	0	0.0%
(11)	15:00~15:29	0	0.0%
(12)	15:30~15:59	1	0.8%
(13)	16:00~16:29	8	6.1%
(14)	16:30~16:59	0	0.0%
(15)	17:00~17:29	37	28.0%
(16)	17:30~17:59	2	1.5%
(17)	18:00~18:29	45	34.1%
(18)	18:30~18:59	5	3.8%
(19)	19:00~19:29	6	4.5%
(20)	19:30~19:59	0	0.0%
(21)	20:00~20:29	2	1.5%
(22)	20:30~20:59	0	0.0%
(23)	21:00~21:29	0	0.0%
(24)	21:30~21:59	0	0.0%
(25)	22:00以降	0	0.0%
	無回答	23	17.4%
	計	132	100.0%

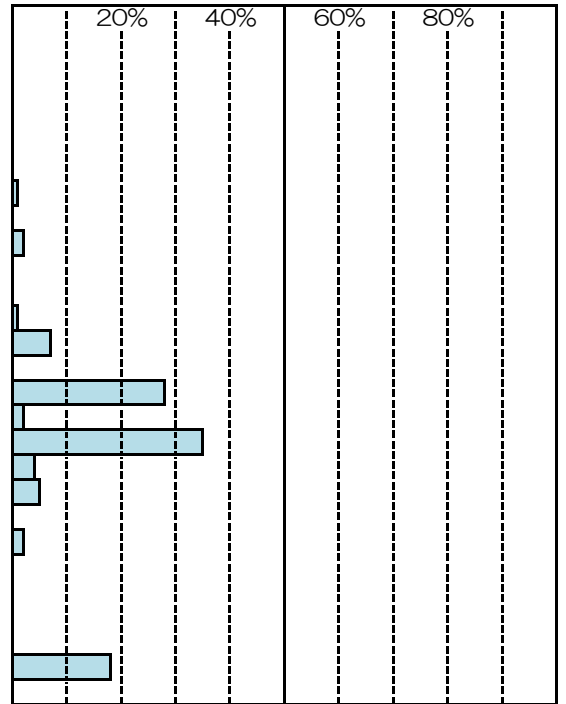

問11-1(4) 利用希望時間帯(終了) 《認可外保育施設》

		回答数	構成比
(1)	10:00~10:29	0	0.0%
(2)	10:30~10:59	0	0.0%
(3)	11:00~11:29	0	0.0%
(4)	11:30~11:59	0	0.0%
(5)	12:00~12:29	0	0.0%
(6)	12:30~12:59	0	0.0%
(7)	13:00~13:29	0	0.0%
(8)	13:30~13:59	0	0.0%
(9)	14:00~14:29	0	0.0%
(10)	14:30~14:59	0	0.0%
(11)	15:00~15:29	3	23.1%
(12)	15:30~15:59	0	0.0%
(13)	16:00~16:29	0	0.0%
(14)	16:30~16:59	0	0.0%
(15)	17:00~17:29	1	7.7%
(16)	17:30~17:59	1	7.7%
(17)	18:00~18:29	5	38.5%
(18)	18:30~18:59	0	0.0%
(19)	19:00~19:29	0	0.0%
(20)	19:30~19:59	0	0.0%
(21)	20:00~20:29	0	0.0%
(22)	20:30~20:59	0	0.0%
(23)	21:00~21:29	0	0.0%
(24)	21:30~21:59	0	0.0%
(25)	22:00以降	0	0.0%
	無回答	3	23.1%
	計	13	100.0%

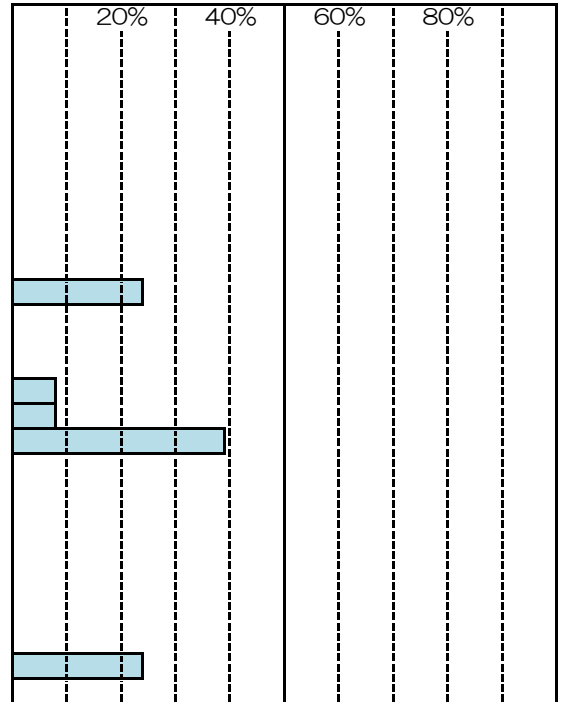

問11-1(4) 利用希望時間帯(終了) 《事業所内保育施設》

		回答数	構成比
(1)	10:00~10:29	0	0.0%
(2)	10:30~10:59	0	0.0%
(3)	11:00~11:29	0	0.0%
(4)	11:30~11:59	0	0.0%
(5)	12:00~12:29	0	0.0%
(6)	12:30~12:59	0	0.0%
(7)	13:00~13:29	1	2.0%
(8)	13:30~13:59	0	0.0%
(9)	14:00~14:29	2	4.0%
(10)	14:30~14:59	0	0.0%
(11)	15:00~15:29	3	6.0%
(12)	15:30~15:59	0	0.0%
(13)	16:00~16:29	0	0.0%
(14)	16:30~16:59	0	0.0%
(15)	17:00~17:29	4	8.0%
(16)	17:30~17:59	2	4.0%
(17)	18:00~18:29	11	22.0%
(18)	18:30~18:59	2	4.0%
(19)	19:00~19:29	6	12.0%
(20)	19:30~19:59	1	2.0%
(21)	20:00~20:29	1	2.0%
(22)	20:30~20:59	2	4.0%
(23)	21:00~21:29	0	0.0%
(24)	21:30~21:59	0	0.0%
(25)	22:00以降	3	6.0%
	無回答	12	24.0%
	計	50	100.0%

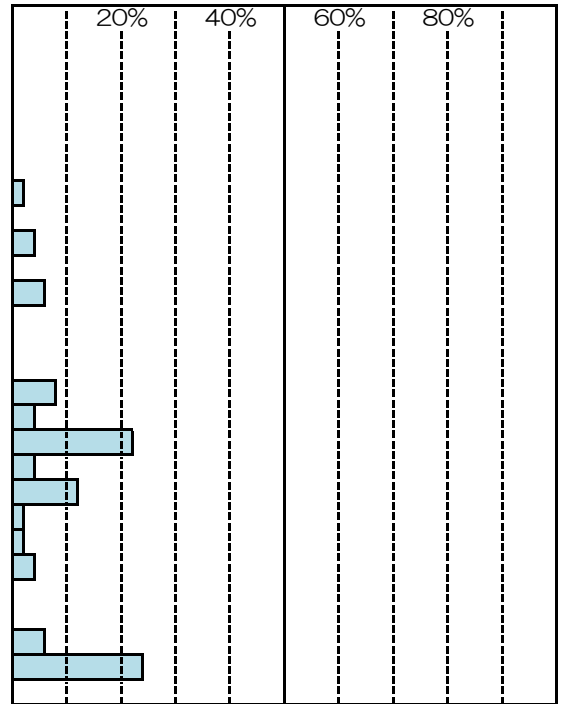

問11-1(4) 利用希望時間帯(終了) 《その他の保育施設》

		回答数	構成比
(1)	10:00~10:29	0	0.0%
(2)	10:30~10:59	0	0.0%
(3)	11:00~11:29	0	0.0%
(4)	11:30~11:59	0	0.0%
(5)	12:00~12:29	0	0.0%
(6)	12:30~12:59	0	0.0%
(7)	13:00~13:29	0	0.0%
(8)	13:30~13:59	0	0.0%
(9)	14:00~14:29	0	0.0%
(10)	14:30~14:59	0	0.0%
(11)	15:00~15:29	0	0.0%
(12)	15:30~15:59	0	0.0%
(13)	16:00~16:29	0	0.0%
(14)	16:30~16:59	0	0.0%
(15)	17:00~17:29	0	0.0%
(16)	17:30~17:59	0	0.0%
(17)	18:00~18:29	0	0.0%
(18)	18:30~18:59	0	0.0%
(19)	19:00~19:29	1	50.0%
(20)	19:30~19:59	0	0.0%
(21)	20:00~20:29	0	0.0%
(22)	20:30~20:59	0	0.0%
(23)	21:00~21:29	0	0.0%
(24)	21:30~21:59	0	0.0%
(25)	22:00以降	0	0.0%
	無回答	1	50.0%
	計	2	100.0%

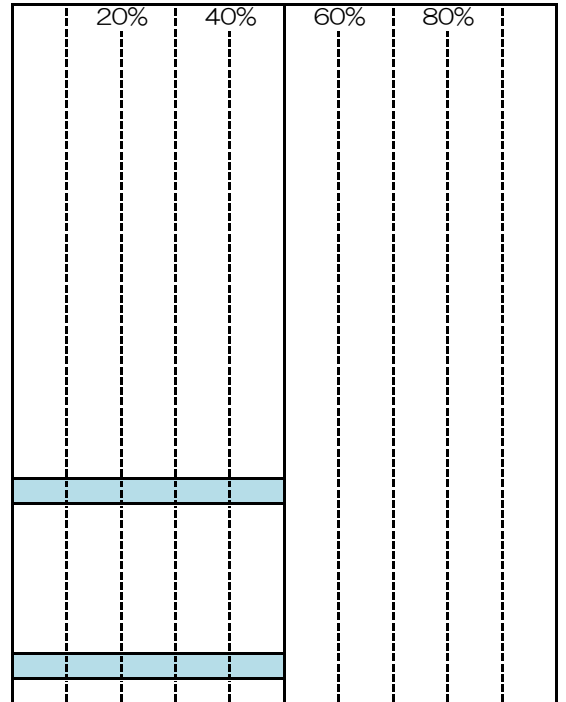

問11-1(4) 利用希望時間帯(終了) 《ベビーシッター》

		回答数	構成比
(1)	10:00~10:29	0	0.0%
(2)	10:30~10:59	0	0.0%
(3)	11:00~11:29	0	0.0%
(4)	11:30~11:59	0	0.0%
(5)	12:00~12:29	0	0.0%
(6)	12:30~12:59	0	0.0%
(7)	13:00~13:29	0	0.0%
(8)	13:30~13:59	0	0.0%
(9)	14:00~14:29	0	0.0%
(10)	14:30~14:59	0	0.0%
(11)	15:00~15:29	0	0.0%
(12)	15:30~15:59	0	0.0%
(13)	16:00~16:29	0	0.0%
(14)	16:30~16:59	0	0.0%
(15)	17:00~17:29	1	10.0%
(16)	17:30~17:59	0	0.0%
(17)	18:00~18:29	1	10.0%
(18)	18:30~18:59	1	10.0%
(19)	19:00~19:29	0	0.0%
(20)	19:30~19:59	1	10.0%
(21)	20:00~20:29	0	0.0%
(22)	20:30~20:59	0	0.0%
(23)	21:00~21:29	1	10.0%
(24)	21:30~21:59	0	0.0%
(25)	22:00以降	0	0.0%
	無回答	5	50.0%
	計	10	100.0%

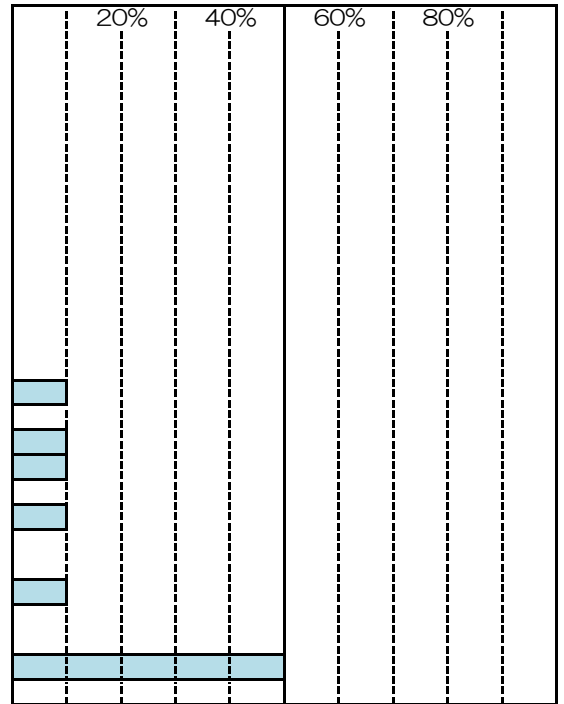

問11-1(4) 利用希望時間帯(終了) 《認定こども園(共通利用時間の利用)》

		回答数	構成比
(1)	10:00~10:29	0	0.0%
(2)	10:30~10:59	0	0.0%
(3)	11:00~11:29	0	0.0%
(4)	11:30~11:59	0	0.0%
(5)	12:00~12:29	3	15.8%
(6)	12:30~12:59	0	0.0%
(7)	13:00~13:29	0	0.0%
(8)	13:30~13:59	0	0.0%
(9)	14:00~14:29	3	15.8%
(10)	14:30~14:59	0	0.0%
(11)	15:00~15:29	0	0.0%
(12)	15:30~15:59	0	0.0%
(13)	16:00~16:29	0	0.0%
(14)	16:30~16:59	0	0.0%
(15)	17:00~17:29	2	10.5%
(16)	17:30~17:59	1	5.3%
(17)	18:00~18:29	1	5.3%
(18)	18:30~18:59	0	0.0%
(19)	19:00~19:29	0	0.0%
(20)	19:30~19:59	0	0.0%
(21)	20:00~20:29	0	0.0%
(22)	20:30~20:59	0	0.0%
(23)	21:00~21:29	0	0.0%
(24)	21:30~21:59	0	0.0%
(25)	22:00以降	0	0.0%
	無回答	9	47.4%
	計	19	100.0%

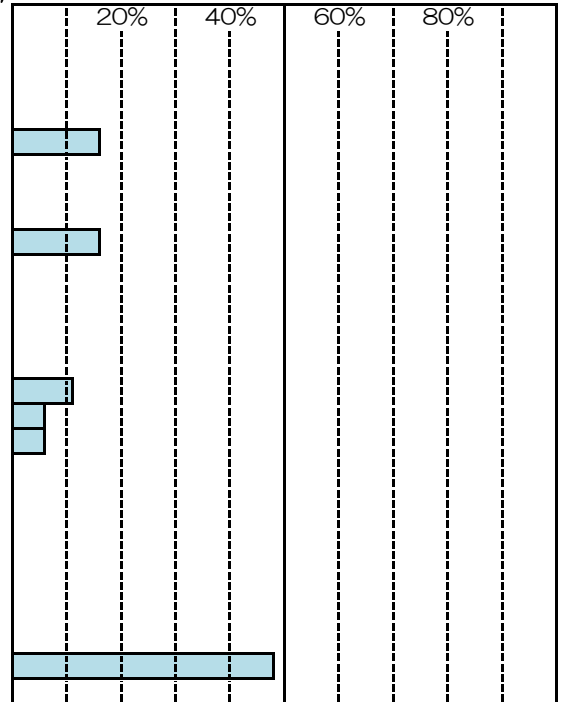

問11-1(4) 利用希望時間帯(終了) 《認定こども園(共通利用時間以上の利用)》

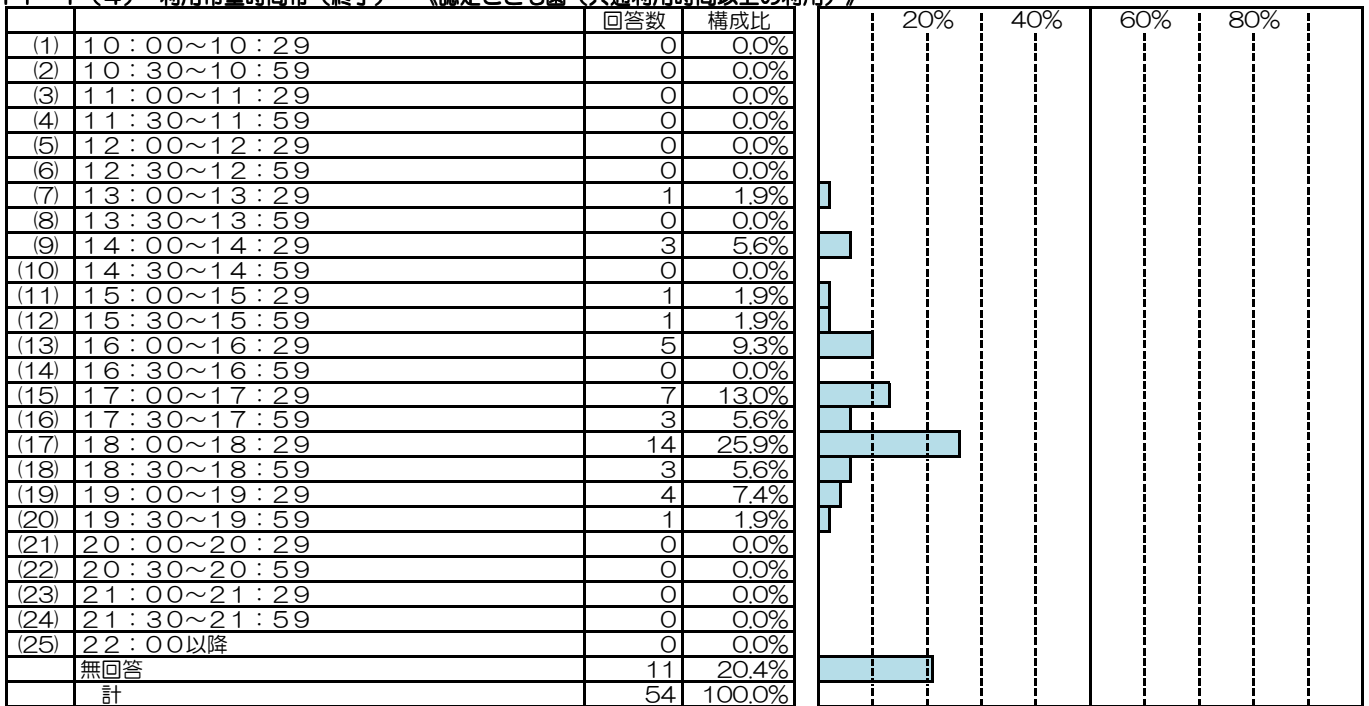

問11-1(4) 利用希望時間帯(終了) 《家庭的な保育》

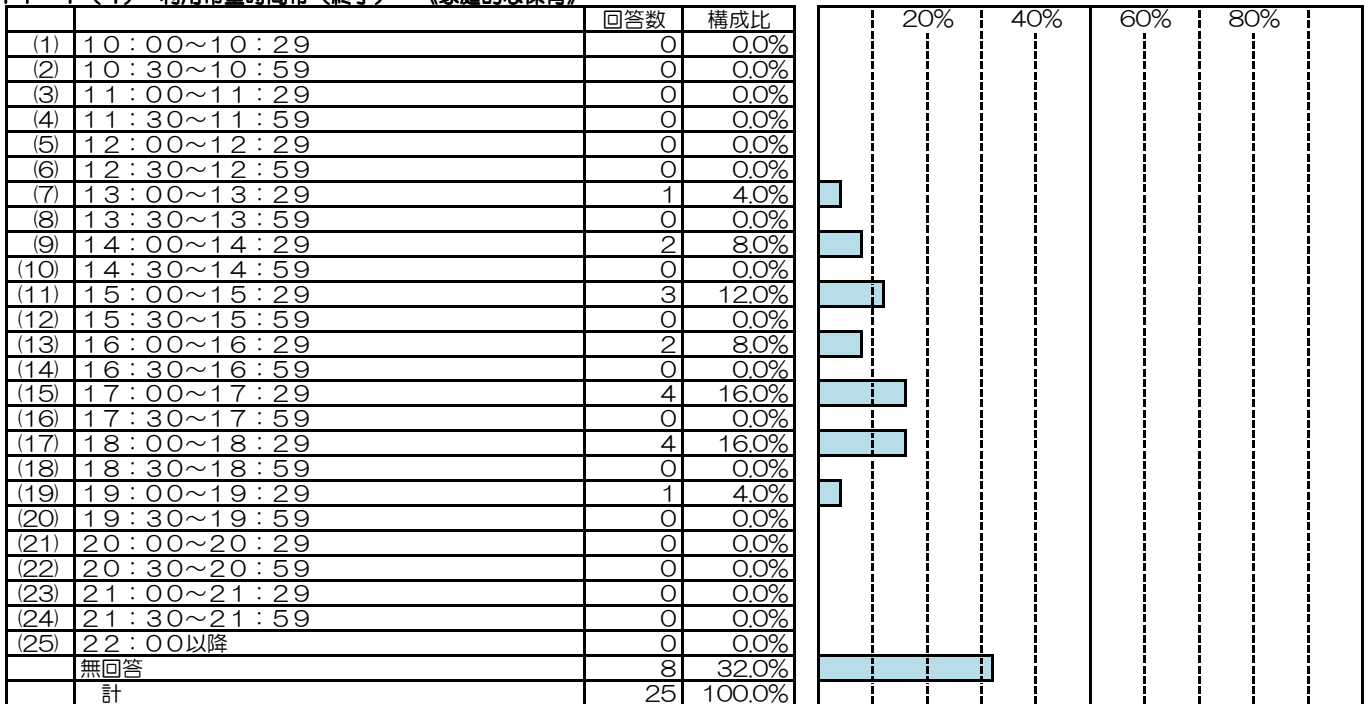

問11-1(4) 利用希望時間帯(終了) 《延長保育》

		回答数	構成比
(1)	10:00~10:29	0	0.0%
(2)	10:30~10:59	0	0.0%
(3)	11:00~11:29	0	0.0%
(4)	11:30~11:59	0	0.0%
(5)	12:00~12:29	0	0.0%
(6)	12:30~12:59	0	0.0%
(7)	13:00~13:29	0	0.0%
(8)	13:30~13:59	0	0.0%
(9)	14:00~14:29	0	0.0%
(10)	14:30~14:59	0	0.0%
(11)	15:00~15:29	0	0.0%
(12)	15:30~15:59	0	0.0%
(13)	16:00~16:29	1	1.3%
(14)	16:30~16:59	1	1.3%
(15)	17:00~17:29	5	6.5%
(16)	17:30~17:59	0	0.0%
(17)	18:00~18:29	5	6.5%
(18)	18:30~18:59	3	3.9%
(19)	19:00~19:29	21	27.3%
(20)	19:30~19:59	1	1.3%
(21)	20:00~20:29	16	20.8%
(22)	20:30~20:59	0	0.0%
(23)	21:00~21:29	0	0.0%
(24)	21:30~21:59	1	1.3%
(25)	22:00以降	3	3.9%
	無回答	20	26.0%
	計	77	100.0%

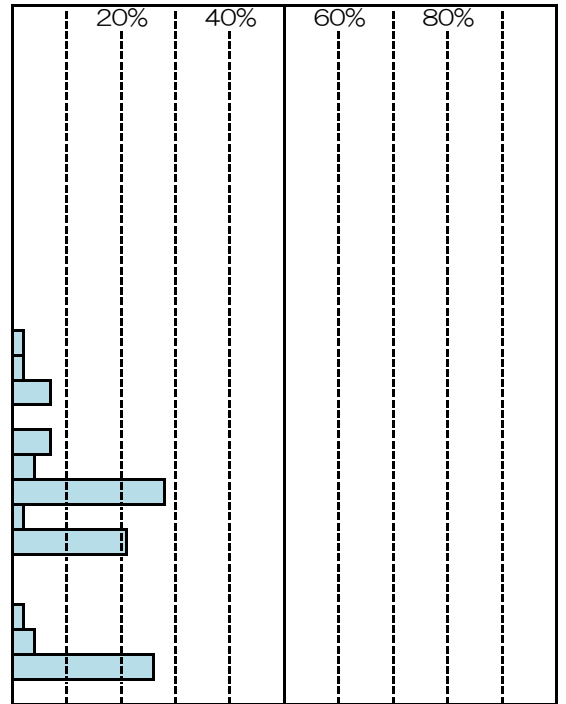

問11-2 保育サービスを利用したい理由

		回答数	構成比
(1)	現在就労している	157	36.5%
(2)	現在就労しているが、もっと日数や時間を増やしたい	20	4.7%
(3)	就労予定がある/求職中である	24	5.6%
(4)	そのうち就労したいと考えている	124	28.8%
(5)	就労していないが、子どもの教育などのために子どもを預けたい	35	8.1%
(6)	家族・親族などを介護しなければならない	0	0.0%
(7)	病気や障がいを持っている	3	0.7%
(8)	学生である/就学したい	1	0.2%
(9)	その他	16	3.7%
	無回答	50	11.6%
	計	430	100.0%

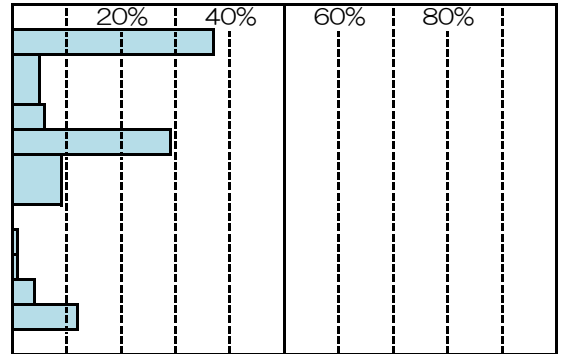

問12(1) 保育サービスの土曜日の利用希望

		回答数	構成比
(1)	ほぼ毎週利用したい	126	20.2%
(2)	月に1~2回は利用したい	143	23.0%
(3)	利用希望はない	314	50.4%
	無回答	40	6.4%
	計	623	100.0%

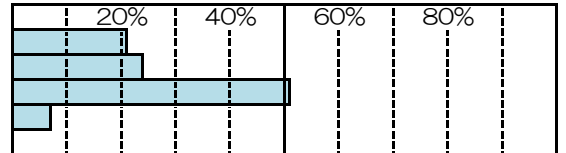

問12(1-1) 利用希望がある場合の利用希望時間帯（開始）

		回答数	構成比
(1)	6:00以前	0	0.0%
(2)	6:00~6:29	0	0.0%
(3)	6:30~6:59	0	0.0%
(4)	7:00~7:29	6	2.2%
(5)	7:30~7:59	14	5.2%
(6)	8:00~8:29	89	33.1%
(7)	8:30~8:59	24	8.9%
(8)	9:00~9:29	119	44.2%
(9)	9:30~9:59	2	0.7%
(10)	10:00~10:29	10	3.7%
(11)	10:30~10:59	0	0.0%
(12)	11:00~11:29	0	0.0%
(13)	11:30~11:59	0	0.0%
(14)	12:00~12:29	0	0.0%
(15)	12:30~12:59	0	0.0%
(16)	13:00~13:29	0	0.0%
(17)	13:30~13:59	0	0.0%
(18)	14:00~14:29	0	0.0%
(19)	14:30~14:59	0	0.0%
(20)	15:00~15:29	0	0.0%
(21)	15:30~15:59	0	0.0%
(22)	16:00~16:29	0	0.0%
(23)	16:30~16:59	0	0.0%
(24)	17:00~17:29	0	0.0%
(25)	17:30~17:59	0	0.0%
(26)	18:00~18:29	0	0.0%
	無回答	5	1.9%
	計	269	100.0%

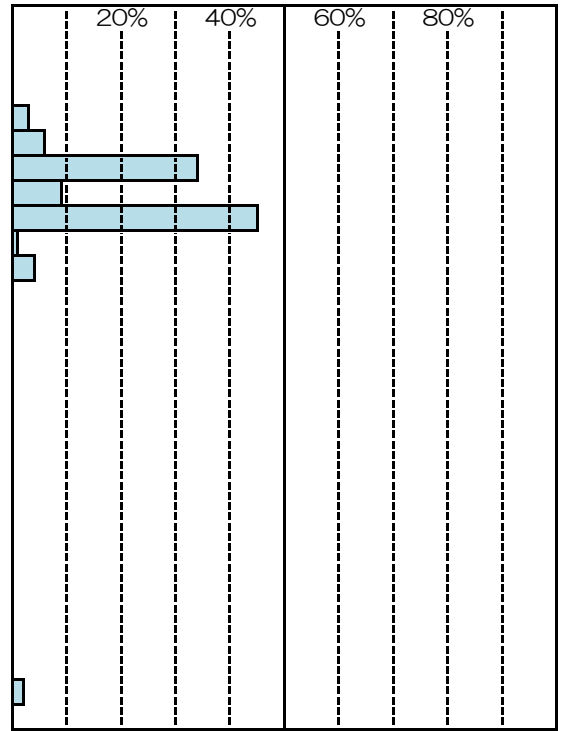

問12(1-2) 利用希望がある場合の利用希望時間帯（終了）

		回答数	構成比
(1)	10:00~10:29	0	0.0%
(2)	10:30~10:59	0	0.0%
(3)	11:00~11:29	0	0.0%
(4)	11:30~11:59	0	0.0%
(5)	12:00~12:29	2	0.7%
(6)	12:30~12:59	1	0.4%
(7)	13:00~13:29	13	4.8%
(8)	13:30~13:59	0	0.0%
(9)	14:00~14:29	5	1.9%
(10)	14:30~14:59	0	0.0%
(11)	15:00~15:29	31	11.5%
(12)	15:30~15:59	3	1.1%
(13)	16:00~16:29	34	12.6%
(14)	16:30~16:59	3	1.1%
(15)	17:00~17:29	60	22.3%
(16)	17:30~17:59	14	5.2%
(17)	18:00~18:29	76	28.3%
(18)	18:30~18:59	8	3.0%
(19)	19:00~19:29	13	4.8%
(20)	19:30~19:59	0	0.0%
(21)	20:00~20:29	1	0.4%
(22)	20:30~20:59	0	0.0%
(23)	21:00~21:29	0	0.0%
(24)	21:30~21:59	0	0.0%
(25)	22:00以降	0	0.0%
	無回答	5	1.9%
	計	269	100.0%

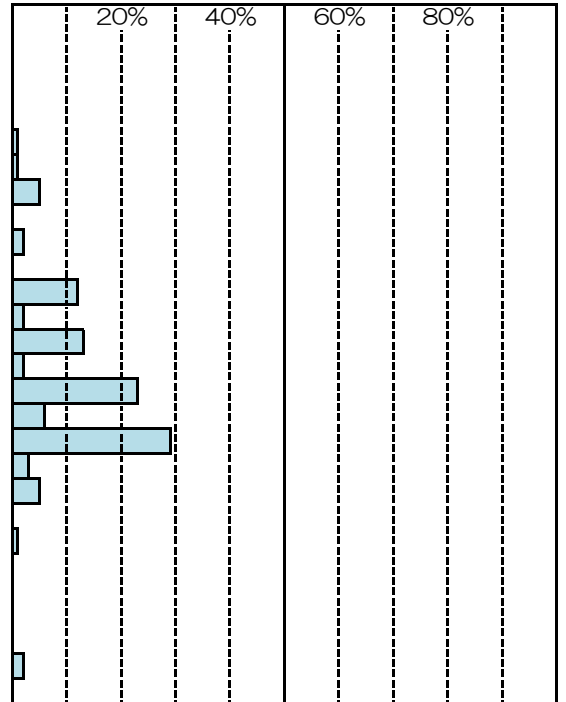

問12(2) 保育サービスの日曜日・祝日の利用希望

		回答数	構成比
(1)	ほぼ毎週利用したい	22	3.5%
(2)	月に1~2回は利用したい	125	20.1%
(3)	利用希望はない	433	69.5%
	無回答	43	6.9%
	計	623	100.0%

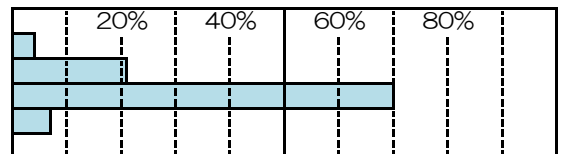

問12(2-1) 利用希望がある場合の利用希望時間帯(開始)

	回答数	構成比
(1) 6:00以前	0	0.0%
(2) 6:00~6:29	0	0.0%
(3) 6:30~6:59	0	0.0%
(4) 7:00~7:29	6	4.1%
(5) 7:30~7:59	5	3.4%
(6) 8:00~8:29	47	32.0%
(7) 8:30~8:59	7	4.8%
(8) 9:00~9:29	71	48.3%
(9) 9:30~9:59	3	2.0%
(10) 10:00~10:29	5	3.4%
(11) 10:30~10:59	0	0.0%
(12) 11:00~11:29	0	0.0%
(13) 11:30~11:59	0	0.0%
(14) 12:00~12:29	0	0.0%
(15) 12:30~12:59	0	0.0%
(16) 13:00~13:29	0	0.0%
(17) 13:30~13:59	0	0.0%
(18) 14:00~14:29	1	0.7%
(19) 14:30~14:59	0	0.0%
(20) 15:00~15:29	0	0.0%
(21) 15:30~15:59	0	0.0%
(22) 16:00~16:29	0	0.0%
(23) 16:30~16:59	0	0.0%
(24) 17:00~17:29	0	0.0%
(25) 17:30~17:59	0	0.0%
(26) 18:00~18:29	0	0.0%
無回答	2	1.4%
計	147	100.0%

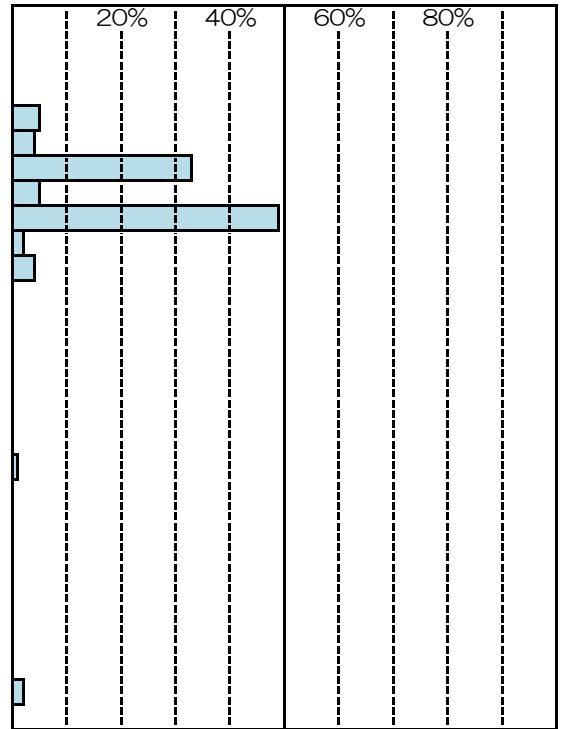

問12(2-2) 利用希望がある場合の利用希望時間帯(終了)

	回答数	構成比
(1) 10:00~10:29	0	0.0%
(2) 10:30~10:59	0	0.0%
(3) 11:00~11:29	0	0.0%
(4) 11:30~11:59	0	0.0%
(5) 12:00~12:29	2	1.4%
(6) 12:30~12:59	0	0.0%
(7) 13:00~13:29	6	4.1%
(8) 13:30~13:59	0	0.0%
(9) 14:00~14:29	2	1.4%
(10) 14:30~14:59	0	0.0%
(11) 15:00~15:29	16	10.9%
(12) 15:30~15:59	0	0.0%
(13) 16:00~16:29	20	13.6%
(14) 16:30~16:59	2	1.4%
(15) 17:00~17:29	34	23.1%
(16) 17:30~17:59	10	6.8%
(17) 18:00~18:29	37	25.2%
(18) 18:30~18:59	5	3.4%
(19) 19:00~19:29	10	6.8%
(20) 19:30~19:59	0	0.0%
(21) 20:00~20:29	1	0.7%
(22) 20:30~20:59	0	0.0%
(23) 21:00~21:29	0	0.0%
(24) 21:30~21:59	0	0.0%
(25) 22:00以降	0	0.0%
無回答	2	1.4%
計	147	100.0%

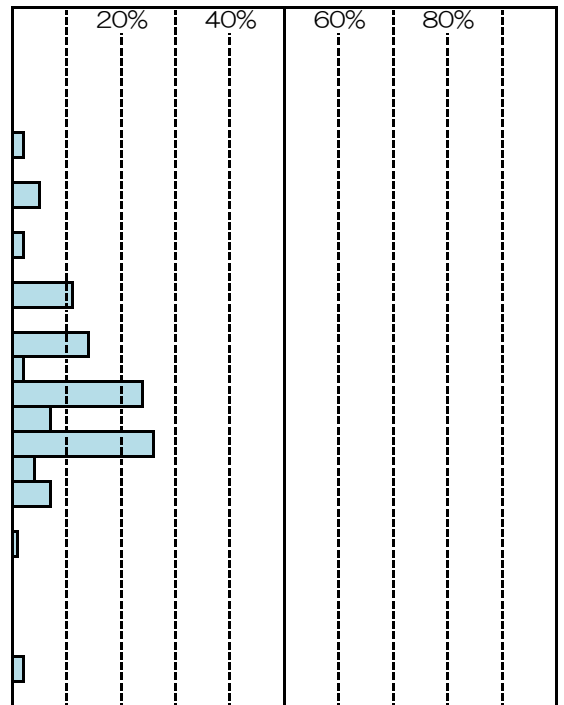

問13 この1年間に対象のお子さんが病気で保育サービスが利用できなかった場合の対応

	回答数	構成比
(1) あった	273	43.8%
(2) なかった	214	34.3%
無回答	136	21.8%
計	623	100.0%

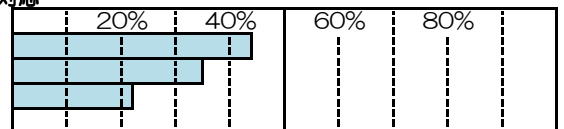

問13-1 問13で「あった」と回答した方のこの1年間の対処方法 《父親が仕事を休んだ》

		回答数	構成比
(1)	1～10日	53	19.4%
(2)	11～20日	0	0.0%
(3)	21～30日	0	0.0%
(4)	31～60日	0	0.0%
(5)	61日以上	0	0.0%
	無回答	220	80.6%
	計	273	100.0%

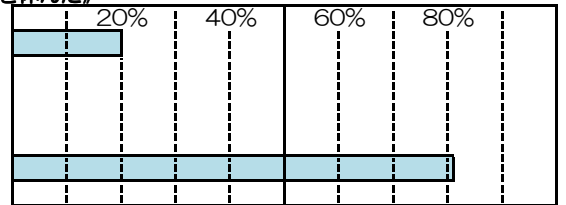

問13-1 問13で「あった」と回答した方のこの1年間の対処方法 《母親が仕事を休んだ》

		回答数	構成比
(1)	1～10日	137	50.2%
(2)	11～20日	38	13.9%
(3)	21～30日	14	5.1%
(4)	31～60日	4	1.5%
(5)	61日以上	0	0.0%
	無回答	80	29.3%
	計	273	100.0%

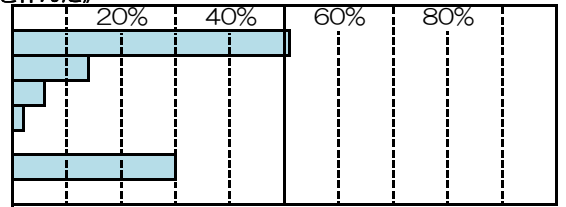

問13-1 問13で「あった」と回答した方のこの1年間の対処方法 《親族（同居者を含む）・知人に預けた》

		回答数	構成比
(1)	1～10日	101	37.0%
(2)	11～20日	13	4.8%
(3)	21～30日	3	1.1%
(4)	31～60日	2	0.7%
(5)	61日以上	0	0.0%
	無回答	154	56.4%
	計	273	100.0%

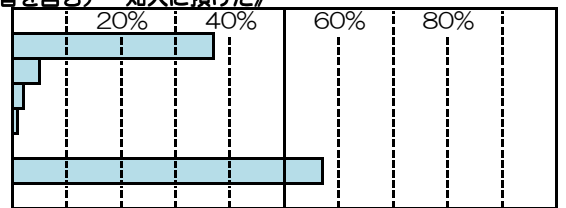

問13-1 問13で「あった」と回答した方のこの1年間の対処方法 《就労していない保護者がみた》

		回答数	構成比
(1)	1～10日	40	14.7%
(2)	11～20日	5	1.8%
(3)	21～30日	0	0.0%
(4)	31～60日	1	0.4%
(5)	61日以上	0	0.0%
	無回答	227	83.2%
	計	273	100.0%

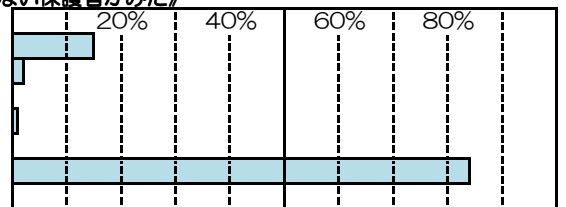

問13-1 問13で「あった」と回答した方のこの1年間の対処方法 《病後児保育実施施設を利用した》

		回答数	構成比
(1)	1～10日	2	0.7%
(2)	11～20日	0	0.0%
(3)	21～30日	0	0.0%
(4)	31～60日	0	0.0%
(5)	61日以上	0	0.0%
	無回答	271	99.3%
	計	273	100.0%

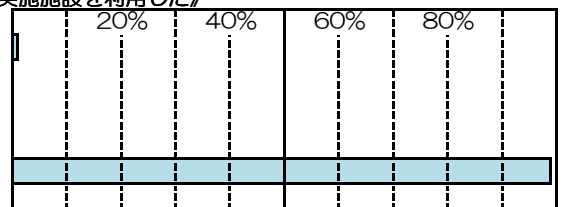

問13-1 問13で「あった」と回答した方のこの1年間の対処方法 《ベビーシッターを利用した》

		回答数	構成比
(1)	1～10日	1	0.4%
(2)	11～20日	0	0.0%
(3)	21～30日	0	0.0%
(4)	31～60日	0	0.0%
(5)	61日以上	0	0.0%
	無回答	272	99.6%
	計	273	100.0%

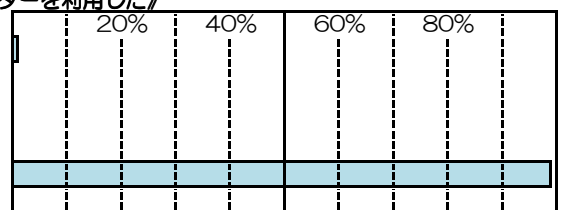

問13-1 問13で「あった」と回答した方のこの1年間の対処方法 《仕方なく子どもだけで留守番させた》

		回答数	構成比
(1)	1～10日	1	0.4%
(2)	11～20日	0	0.0%
(3)	21～30日	0	0.0%
(4)	31～60日	0	0.0%
(5)	61日以上	0	0.0%
	無回答	272	99.6%
	計	273	100.0%

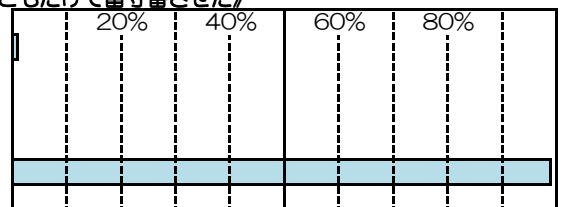

問13-1 問13で「あった」と回答した方のこの1年間の対処方法 《仕方なく子連れで仕事をした（出勤、在宅とも）》

	回答数	構成比
(1) 1～10日	12	4.4%
(2) 11～20日	1	0.4%
(3) 21～30日	0	0.0%
(4) 31～60日	0	0.0%
(5) 61日以上	0	0.0%
無回答	260	95.2%
計	273	100.0%

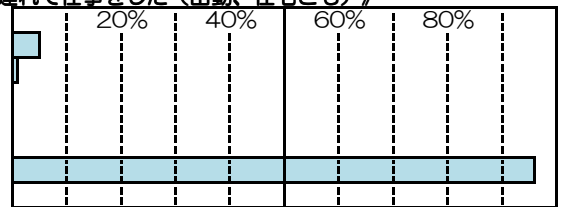

問13-1 問13で「あった」と回答した方のこの1年間の対処方法 《その他》

	回答数	構成比
(1) 1～10日	3	1.1%
(2) 11～20日	0	0.0%
(3) 21～30日	0	0.0%
(4) 31～60日	0	0.0%
(5) 61日以上	0	0.0%
無回答	270	98.9%
計	273	100.0%

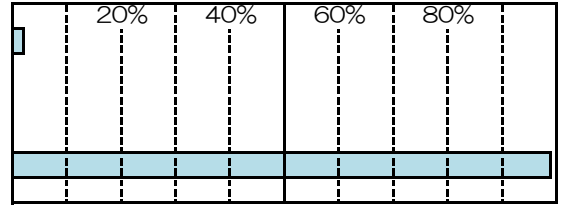

問13-2 問13-1で「父親が休んだ」「母親が休んだ」「（同居者を含む）親族・知人に預けた」と回答した方でできれば施設等に預けたい日数

	回答数	構成比
(1) 1～10日	122	44.7%
(2) 11～20日	20	7.3%
(3) 21～30日	5	1.8%
(4) 31～60日	3	1.1%
(5) 61日以上	0	0.0%
無回答	123	45.1%
計	273	100.0%

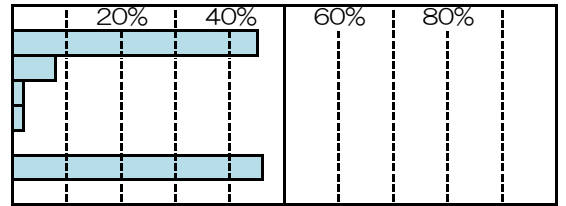

問13-3 対象のお子さんの病気や病気回復期に看護師が預かるサービスの希望

	回答数	構成比
(1) 看護師などが自宅にきて子どもを見てくれるサービス	31	5.0%
(2) 保育所や幼稚園などの専用スペースで子どもを預かってくれるサービス	233	37.4%
(3) 医療機関の専用スペースで子どもを預かってくれるサービス	250	40.1%
(4) その他	0	0.0%
(5) 特にサービスを利用する希望はない	78	12.5%
無回答	31	5.0%
計	623	100.0%

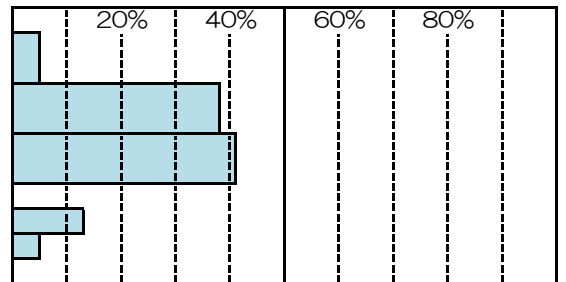

問14 この1年間に普段対象のお子さんの面倒をみている方が私用（買物、習い事、スポーツ、会合、美容院など）やリフレッシュ目的、冠婚葬祭、保護者の病気あるいは就労などの際の一時的な預かりの利用

	回答数	構成比
(1) ある	225	36.1%
(2) ない	374	60.0%
無回答	24	3.9%
計	623	100.0%

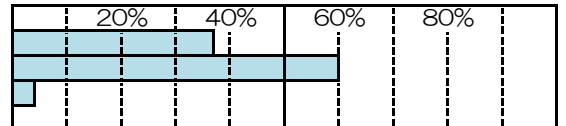

問14' 問14で「ある」と回答した方の理由別利用日数 《私用（買物、習い事等）、リフレッシュ目的》

	回答数	構成比
(1) 1～5日	86	38.2%
(2) 6～10日	30	13.3%
(3) 11～15日	8	3.6%
(4) 16～20日	7	3.1%
(5) 21日～30日	8	3.6%
(6) 31日以上	9	4.0%
無回答	77	34.2%
計	225	100.0%

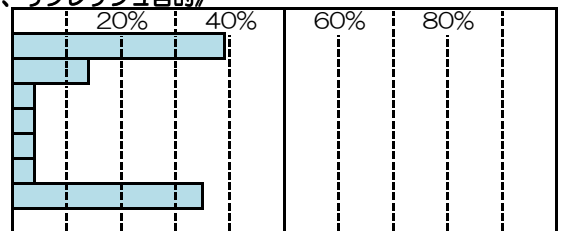

問14' 問14で「ある」と回答した方の理由別利用日数 《冠婚葬祭、保護者の病気》

	回答数	構成比
(1) 1～5日	71	31.6%
(2) 6～10日	11	4.9%
(3) 11～15日	3	1.3%
(4) 16～20日	1	0.4%
(5) 21日～30日	2	0.9%
(6) 31日以上	2	0.9%
無回答	135	60.0%
計	225	100.0%

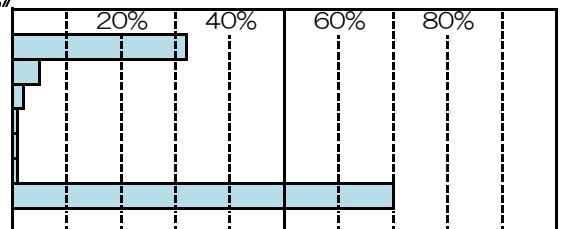

問14' 問14で「ある」と回答した方の理由別利用日数 《就労》

		回答数	構成比
(1)	1～5日	50	22.2%
(2)	6～10日	16	7.1%
(3)	11～15日	4	1.8%
(4)	16～20日	8	3.6%
(5)	21日～30日	6	2.7%
(6)	31日以上	12	5.3%
	無回答	129	57.3%
	計	225	100.0%

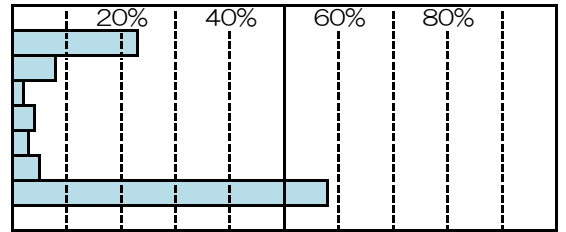

問15 一時預かりの利用希望 《今は利用していないが、今後利用したい、あるいは、利用回数・時間を増やしたい》

		回答数	構成比
(1)	ある	203	32.6%
(2)	ない	369	59.2%
	無回答	51	8.2%
	計	623	100.0%

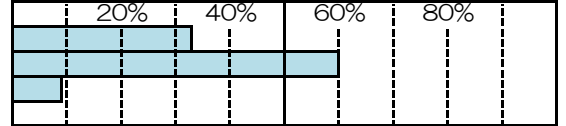

問15(1) 問15で「ある」と回答した方のひと月の希望利用回数

		回答数	構成比
(1)	1～5日	185	91.1%
(2)	6～10日	9	4.4%
(3)	11～15日	3	1.5%
(4)	16～20日	3	1.5%
(5)	21～30日	2	1.0%
(6)	31日以上	0	0.0%
(7)	なし	0	0.0%
	無回答	1	0.5%
	計	203	100.0%

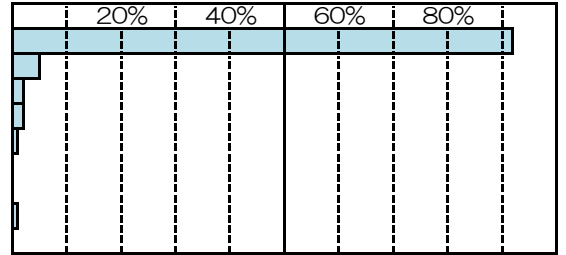

問15(2) 問15で「ある」と回答した方の1回当たりの希望利用時間

		回答数	構成比
(1)	1時間	0	0.0%
(2)	2時間	4	2.0%
(3)	3～4時間	59	29.1%
(4)	5～7時間	87	42.9%
(5)	8時間以上	48	23.6%
	無回答	5	2.5%
	計	203	100.0%

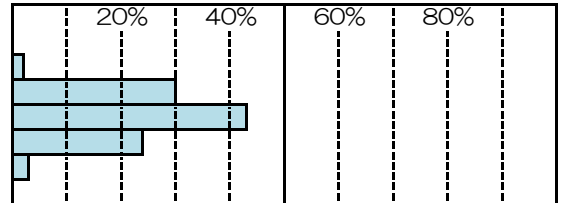

問15-1 問15で「ある」と回答した方の希望サービス内容（複数回答）

		回答数	構成比
(1)	自宅にきて子どもを見てくれるサービス	21	8.8%
(2)	保育所や幼稚園などの施設で子どもを預かってくれるサービス	182	76.2%
(3)	保育士などがその自宅子どもを預かってくれるサービス	16	6.7%
(4)	近所の知り合いが子どもをみてくれるサービス	11	4.6%
(5)	その他	7	2.9%
(6)	特にサービスを利用する希望はない	0	0.0%
	無回答	2	0.8%
	計	239	100.0%

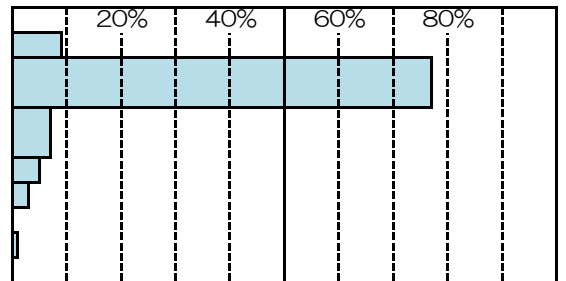

問16 この1年間に保護者の用事などによる対象のお子さんの預かり（泊まりがけ・家族以外）

		回答数	構成比
(1)	あった	96	15.4%
(2)	なかった	520	83.5%
	無回答	7	1.1%
	計	623	100.0%

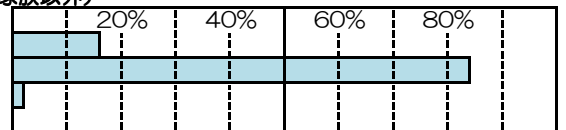

問16-1 問16で「あった」と回答した方のこの1年間の対処方法 《親族（同居者を含む）・知人に預けた》

		回答数	構成比
(1)	1泊	30	31.3%
(2)	2泊	24	25.0%
(3)	3泊	10	10.4%
(4)	4～5泊	10	10.4%
(5)	6～10泊	8	8.3%
(6)	11泊以上	5	5.2%
	無回答	9	9.4%
	計	96	100.0%

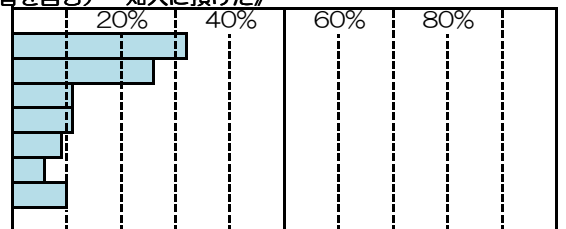

問16-1 問16で「あった」と回答した方のこの1年間の対処方法 《保育サービスを利用した》

		回答数	構成比
(1)	1泊	0	0.0%
(2)	2泊	0	0.0%
(3)	3泊	0	0.0%
(4)	4~5泊	0	0.0%
(5)	6~10泊	0	0.0%
(6)	11泊以上	0	0.0%
	無回答	96	100.0%
	計	96	100.0%

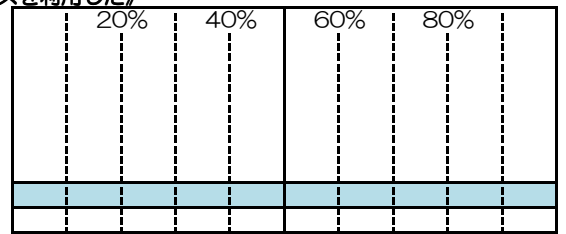

問16-1 問16で「あった」と回答した方のこの1年間の対処方法 《仕方なく子どもも同行させた》

		回答数	構成比
(1)	1泊	3	3.1%
(2)	2泊	1	1.0%
(3)	3泊	0	0.0%
(4)	4~5泊	0	0.0%
(5)	6~10泊	0	0.0%
(6)	11泊以上	1	1.0%
	無回答	91	94.8%
	計	96	100.0%

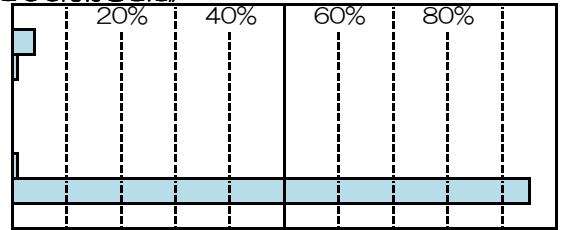

問16-1 問16で「あった」と回答した方のこの1年間の対処方法 《仕方なく子どもだけで留守番させた》

		回答数	構成比
(1)	1泊	0	0.0%
(2)	2泊	0	0.0%
(3)	3泊	0	0.0%
(4)	4~5泊	1	1.0%
(5)	6~10泊	0	0.0%
(6)	11泊以上	0	0.0%
	無回答	95	99.0%
	計	96	100.0%

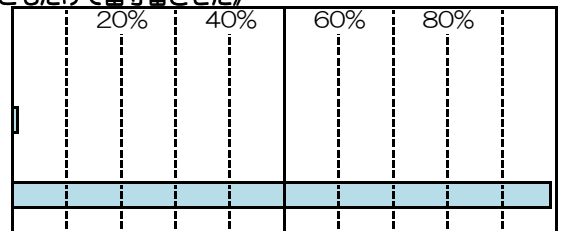

問16-1 問16で「あった」と回答した方のこの1年間の対処方法 《その他》

		回答数	構成比
(1)	1泊	4	4.2%
(2)	2泊	0	0.0%
(3)	3泊	1	1.0%
(4)	4~5泊	1	1.0%
(5)	6~10泊	0	0.0%
(6)	11泊以上	0	0.0%
	無回答	90	93.8%
	計	96	100.0%

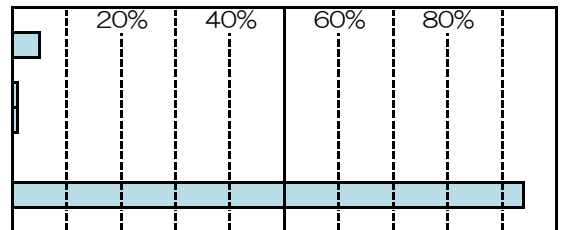

問16-2 問16-1で「親族（同居者を含む）や知人に預けた」と回答した方でその場合の困難度 《スムーズに事が運んだか》

		回答数	構成比
(1)	非常に困難	15	17.2%
(2)	どちらかというと困難	39	44.8%
(3)	特に困難ではない	28	32.2%
	無回答	5	5.7%
	計	87	100.0%

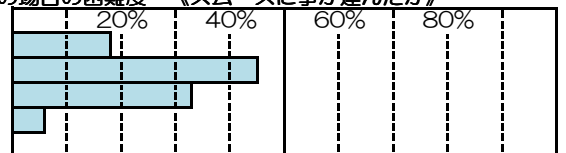

問17 対象のお子さんの小学校入学後の放課後児童クラブの利用希望

		回答数	構成比
(1)	利用したい	59	51.3%
(2)	利用予定はない	51	44.3%
	無回答	5	4.3%
	計	115	100.0%

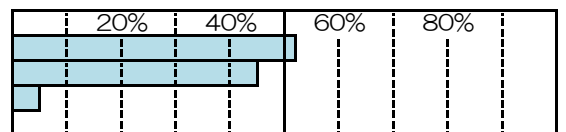

問17(1) 利用したい場合の利用希望日数

		回答数	構成比
(1)	週4日以上利用したい	50	84.7%
(2)	週1~3日利用したい	9	15.3%
	無回答	0	0.0%
	計	59	100.0%

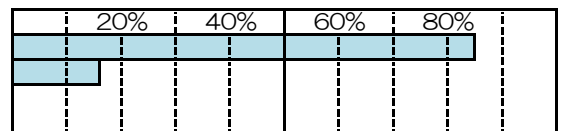

問18 ベビーシッターの利用目的（複数回答） 《利用している方》

	回答数	構成比
(1) 主たる保育サービスとして	0	0.0%
(2) 保育施設等の利用で足りない時間を補う（朝・夕等）	1	12.5%
(3) 子どもの病気・ケガ等の緊急時	2	25.0%
(4) 祖父母や近所の知人・友人に預かってもらえないとき	3	37.5%
(5) 親の冠婚葬祭等や買物等の外出の際	1	12.5%
(6) その他	0	0.0%
無回答	1	12.5%
計	8	100.0%

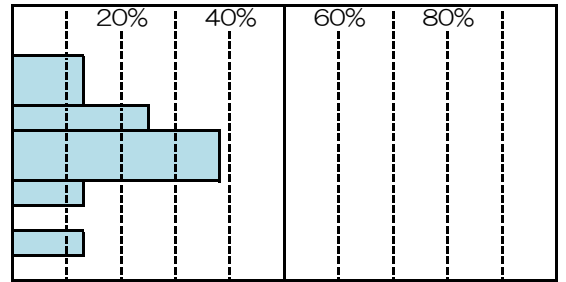

問18-1 ベビーシッターの利用頻度 《ひと月の利用日数》

	回答数	構成比
(1) 1～5日	4	80.0%
(2) 6～10日	0	0.0%
(3) 11～15日	0	0.0%
(4) 16～20日	0	0.0%
(5) 21～30日	0	0.0%
(6) 31日以上	0	0.0%
無回答	1	20.0%
計	5	100.0%

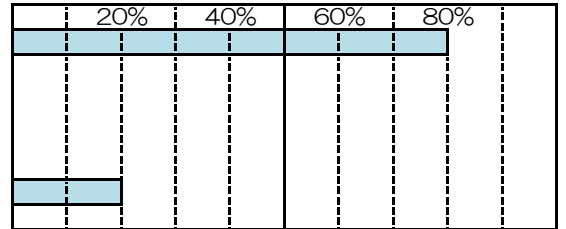

問18-1 ベビーシッターの利用頻度 《1回の利用時間》

	回答数	構成比
(1) 1時間	0	0.0%
(2) 2時間	0	0.0%
(3) 3～4時間	1	20.0%
(4) 5～7時間	1	20.0%
(5) 8時間以上	2	40.0%
無回答	1	20.0%
計	5	100.0%

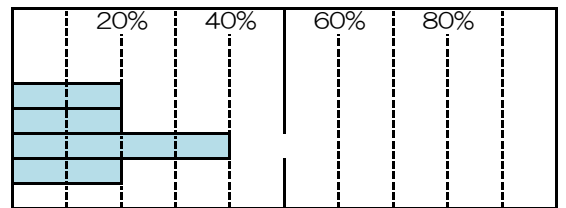

問19 「ファミリーサポートセンター」の認知度

	回答数	構成比
(1) 知っている	51	8.2%
(2) 知らない	555	89.1%
無回答	17	2.7%
計	623	100.0%

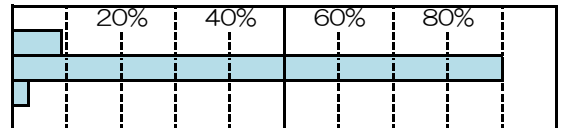

問19-1 ファミリーサポートセンター事業があった場合の希望サービス（複数回答） 《設問に事業の説明あり》

	回答数	構成比
(1) 保育所・幼稚園などの保育の開始前・終了後の子どもの預かり	139	10.1%
(2) 保育所・幼稚園などの保育施設への子どもの送迎	120	8.7%
(3) 放課後児童クラブ（学童保育）終了後の子どもの預かり	105	7.6%
(4) 放課後児童クラブ（学童保育）への子どもの送迎	78	5.6%
(5) 急な残業の時の子どもの預かり	189	13.7%
(6) 用事などで一時的に外出する場合の子どもの預かり	165	11.9%
(7) 子どもが軽度の病気の場合など臨時的・突発的な子どもの預かり	205	14.8%
(8) 保護者の病気などの際の子どもの預かり	174	12.6%
(9) 特にサービスを利用する希望はない	142	10.3%
(10) その他	7	0.5%
無回答	58	4.2%
計	1382	100.0%

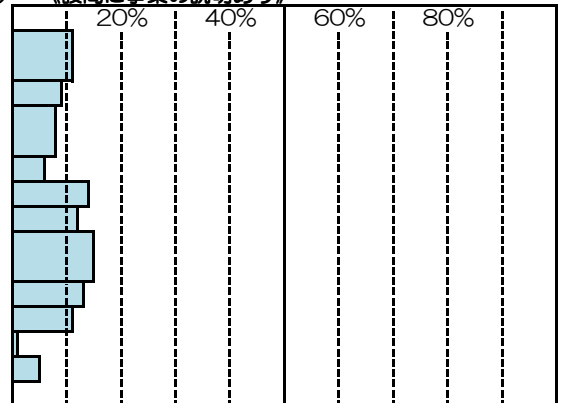

問19-2 利用したい場合のひと月の希望利用日数

	回答数	構成比
(1) 1～5日	249	40.0%
(2) 6～10日	30	4.8%
(3) 11～15日	6	1.0%
(4) 16～20日	21	3.4%
(5) 21～30日	5	0.8%
(6) 31日以上	0	0.0%
無回答	312	50.1%
計	623	100.0%

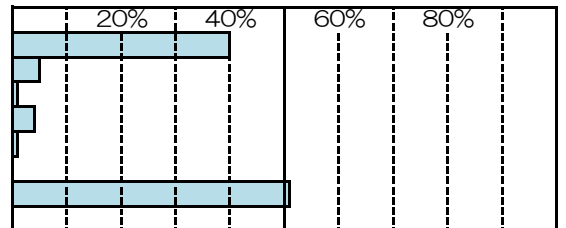

問19-2 利用したい場合の1回当たりの希望利用時間

		回答数	構成比
(1)	1時間	19	3.0%
(2)	2時間	62	10.0%
(3)	3~4時間	118	18.9%
(4)	5~7時間	86	13.8%
(5)	8時間以上	30	4.8%
	無回答	308	49.4%
	計	623	100.0%

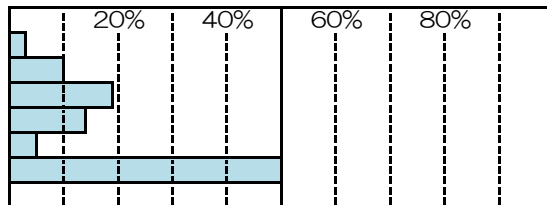

問20 対象のお子さんについての育児休業制度の利用状況

		回答数	構成比
(1)	母親が利用した	126	20.2%
(2)	父親が利用した	7	1.1%
(3)	母親と父親の両方が利用した	3	0.5%
(4)	利用しなかった	458	73.5%
	無回答	29	4.7%
	計	623	100.0%

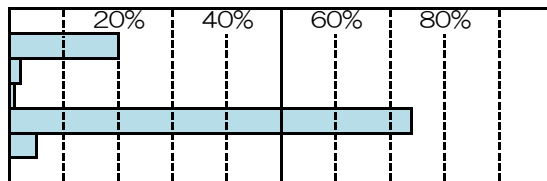

問20-1 育児休業から復帰した時の対象のお子さんの月齢 《育児休業を利用した方》

		回答数	構成比
(1)	6か月未満	55	40.4%
(2)	12か月未満	37	27.2%
(3)	24か月未満	36	26.5%
(4)	36か月未満	1	0.7%
(5)	36か月以上	0	0.0%
	無回答	7	5.1%
	計	136	100.0%

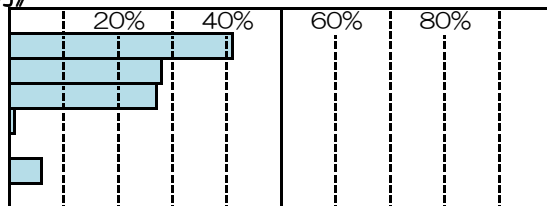

問20-2 育児休業明けすぐの希望保育サービスの利用状況

		回答数	構成比
(1)	育児休業期間を調整せずに利用できた	72	52.9%
(2)	育児休業期間を調整したのでできた	34	25.0%
(3)	できなかった	9	6.6%
(4)	希望しなかった	13	9.6%
	無回答	8	5.9%
	計	136	100.0%

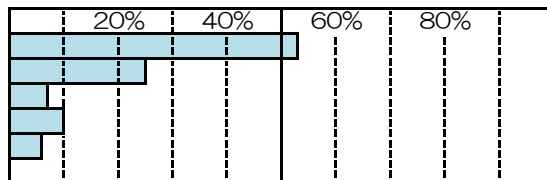

問20-3 問20-2で「育児休業期間を調整したのでできた」と回答した方で、育児休業明けにすぐに希望する保育サービスが確実に利用できた場合の育児休業の取得期間

		回答数	構成比
(1)	変わらない	16	47.1%
(2)	長くした	10	29.4%
(3)	短くした	7	20.6%
	無回答	1	2.9%
	計	34	100.0%

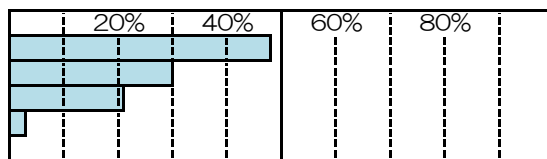

問20-3(1) 長くした場合の月数

		回答数	構成比
(1)	1か月	3	30.0%
(2)	2か月	2	20.0%
(3)	3か月	3	30.0%
(4)	4か月	0	0.0%
(5)	5か月	0	0.0%
(6)	6か月	1	10.0%
(7)	7~12か月	1	10.0%
(8)	13か月以上	0	0.0%
	無回答	0	0.0%
	計	10	100.0%

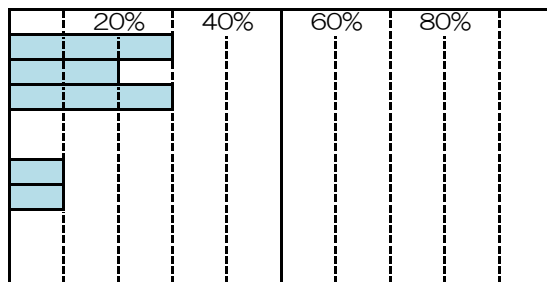

問20-3(2) 短くした場合の月数

		回答数	構成比
(1)	1か月	1	14.3%
(2)	2か月	1	14.3%
(3)	3か月	0	0.0%
(4)	4か月	0	0.0%
(5)	5か月	0	0.0%
(6)	6か月	2	28.6%
(7)	7~12か月	1	14.3%
(8)	13か月以上	2	28.6%
	無回答	0	0.0%
	計	7	100.0%

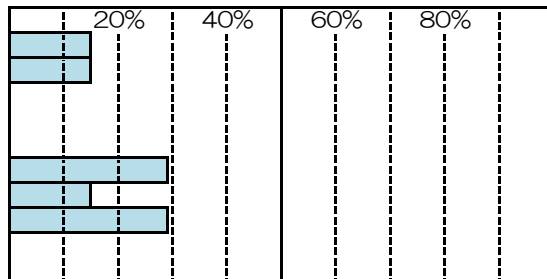

問20-4 問20-2で「できなかった」と回答した方の対応方法

	回答数	構成比
(1) 希望とは違う認可保育所を利用した	1	11.1%
(2) 事業所内の保育サービスを利用した	0	0.0%
(3) 上記以外の保育サービスを利用した	0	0.0%
(4) 家族等にみてもらうことで対応した	5	55.6%
(5) 仕事を辞めた	2	22.2%
無回答	1	11.1%
計	9	100.0%

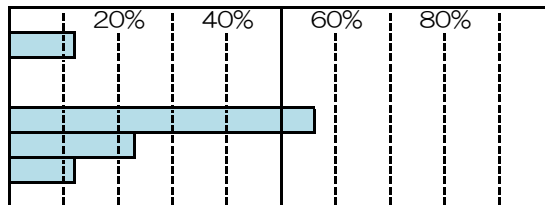

問21 地域子育て支援拠点事業（親子が集まって過ごしたり、相談をしたり、情報提供を受けたりする場で、つどいの広場、子育て支援センター等と呼ばれています）の利用状況（複数回答）

	回答数	構成比
(1) 地域子育て支援センター「げんき」（奥沢保育所併設）	22	3.5%
(2) 地域子育て支援センター「風の子」（赤岩保育所内）	5	0.8%
(3) つどいの広場「わくわく広場」（朝里幼稚園併設）	9	1.4%
(4) 「あそびの広場」（銭函市民センター）	3	0.5%
(5) 利用していない	570	91.1%
無回答	17	2.7%
計	626	100.0%

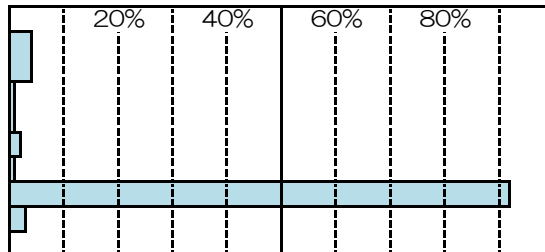

問21(1) 利用している場合の1週当たり利用回数 《地域子育て支援センター「げんき」》

	回答数	構成比
(1) 1回	13	59.1%
(2) 2回	4	18.2%
(3) 3回	1	4.5%
(4) 4回以上	0	0.0%
無回答	4	18.2%
計	22	100.0%

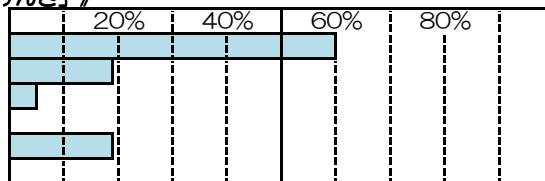

問21(2) 利用している場合の1週当たり利用回数 《地域子育て支援センター「風の子」》

	回答数	構成比
(1) 1回	2	40.0%
(2) 2回	1	20.0%
(3) 3回	0	0.0%
(4) 4回以上	1	20.0%
無回答	1	20.0%
計	5	100.0%

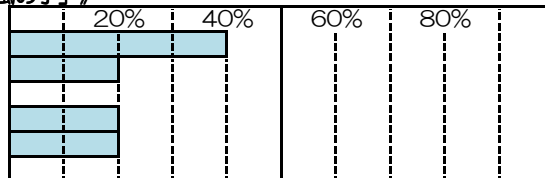

問21(3) 利用している場合の1週当たり利用回数 《つどいの広場「わくわく広場」》

	回答数	構成比
(1) 1回	4	44.4%
(2) 2回	1	11.1%
(3) 3回	1	11.1%
(4) 4回以上	0	0.0%
無回答	3	33.3%
計	9	100.0%

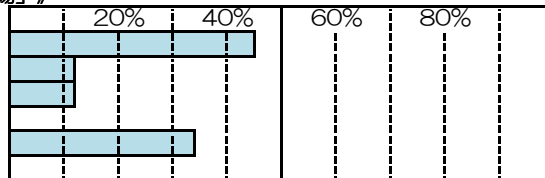

問21(4) 利用している場合の1週当たり利用回数 《「あそびの広場」》

	回答数	構成比
(1) 1回	2	66.7%
(2) 2回	0	0.0%
(3) 3回	0	0.0%
(4) 4回以上	0	0.0%
無回答	1	33.3%
計	3	100.0%

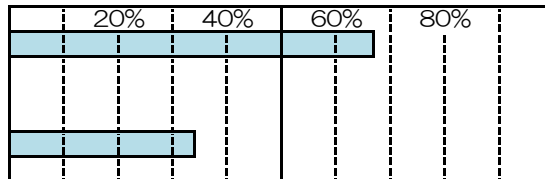

問22 地域子育て支援拠点事業（親子が集まって過ごしたり、相談をしたり、情報提供を受けたりする場で、つどいの広場、子育て支援センター等と呼ばれています）の利用希望（今は利用していないが、利用したい、あるいは、利用回数を増やしたい方）（複数回答）

	回答数	構成比
(1) 地域子育て支援センター「げんき」（奥沢保育所併設）	22	3.5%
(2) 地域子育て支援センター「風の子」（赤岩保育所内）	14	2.2%
(3) つどいの広場「わくわく広場」（朝里幼稚園併設）	22	3.5%
(4) 「あそびの広場」（銭函市民センター）	13	2.1%
(5) 特にない	521	82.3%
無回答	41	6.5%
計	633	100.0%

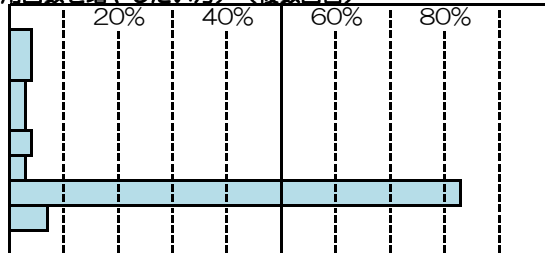

問2.2 (1) 利用希望回数 《地域子育て支援センター「げんき」》

		回答数	構成比
(1)	1回	11	50.0%
(2)	2回	4	18.2%
(3)	3回	2	9.1%
(4)	4回	1	4.5%
(5)	5回	2	9.1%
(6)	6回以上	0	0.0%
	無回答	2	9.1%
	計	22	100.0%

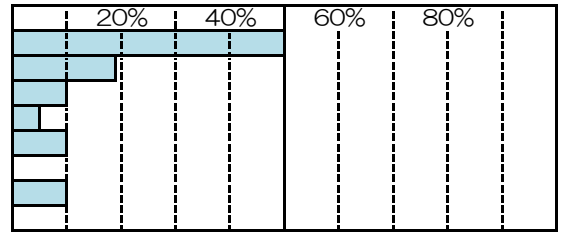

問2.2 (2) 利用希望回数 《地域子育て支援センター「風の子」》

		回答数	構成比
(1)	1回	8	57.1%
(2)	2回	4	28.6%
(3)	3回	1	7.1%
(4)	4回	1	7.1%
(5)	5回	0	0.0%
(6)	6回以上	0	0.0%
	無回答	0	0.0%
	計	14	100.0%

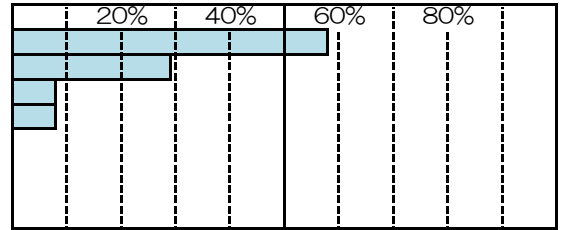

問2.2 (3) 利用希望回数 《つどいの広場「わくわく広場」》

		回答数	構成比
(1)	1回	14	63.6%
(2)	2回	1	4.5%
(3)	3回	2	9.1%
(4)	4回	0	0.0%
(5)	5回	0	0.0%
(6)	6回以上	0	0.0%
	無回答	5	22.7%
	計	22	100.0%

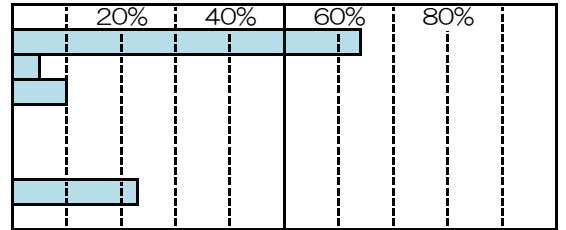

問2.2 (4) 利用希望回数 《あそびの広場》

		回答数	構成比
(1)	1回	6	46.2%
(2)	2回	3	23.1%
(3)	3回	0	0.0%
(4)	4回	0	0.0%
(5)	5回	0	0.0%
(6)	6回以上	0	0.0%
	無回答	4	30.8%
	計	13	100.0%

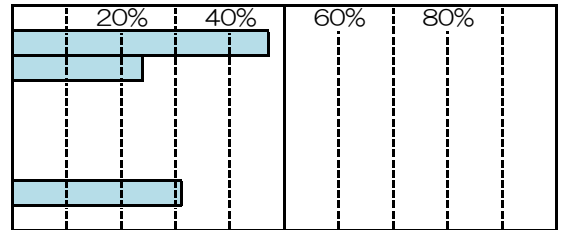

問2.2-1 利用するとした場合の利用希望サービス（複数回答）

		回答数	構成比
(1)	地域の子育て家庭の親子がいつでも気軽に利用できるサービス	259	28.6%
(2)	子育てに関する相談、援助の実施などのサービス	133	14.7%
(3)	地域の子育て支援に関する情報の提供などのサービス	110	12.1%
(4)	子育てに関する講習の実施	52	5.7%
(5)	子育てサークル活動の支援などのサービス	57	6.3%
(6)	その他	7	0.8%
(7)	特にサービスを利用する希望はない	229	25.2%
	無回答	60	6.6%
	計	907	100.0%

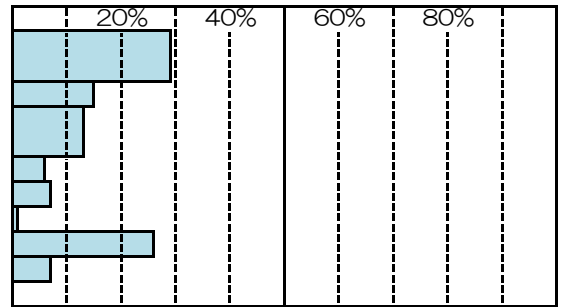

問2.2-2 利用していない理由

		回答数	構成比
(1)	利用したいサービスが地域にない	51	8.9%
(2)	地域のサービスの質に不安がある	7	1.2%
(3)	地域のサービスの利便性（立地・開催時間・日数等）が悪く利用しづらい	56	9.8%
(4)	利用料がかかる	1	0.2%
(5)	自分がサービスの対象者になるのかわからない	10	1.8%
(6)	時間がない	173	30.4%
(7)	サービスの利用方法（手続き等）がわからない	20	3.5%
(8)	その他	88	15.4%
(9)	特に理由はない	131	23.0%
	無回答	33	5.8%
	計	570	100.0%

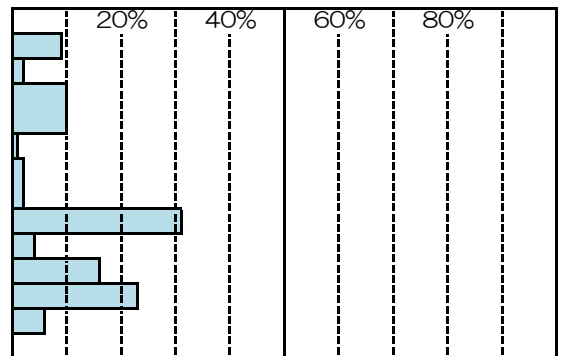

問2.3 お子さんの日常の遊び場（家の近く）についての感じ方（3つまで回答）

	回答数	構成比
(1) 近くに遊び場がない	180	13.1%
(2) 雨の日に遊べる場所がない	343	24.9%
(3) 思いきり遊ぶために十分な広さがない	82	6.0%
(4) 遊具などの種類が充実していない	180	13.1%
(5) 遊び場が不衛生である	83	6.0%
(6) いつも閑散としていて寂しい感じがする	89	6.5%
(7) 遊具など設備が古くて危険である	46	3.3%
(8) 緑などの自然が少ない	24	1.7%
(9) 遊び場やその周辺の環境が悪くて安心して遊べない	33	2.4%
(10) 遊び場周辺の道路が危険である	121	8.8%
(11) 遊び場に行っても子どもと同じくらいの遊び仲間がない	120	8.7%
(12) その他	13	0.9%
(13) 特に感じることはない	53	3.8%
無回答	10	0.7%
計	1377	100.0%

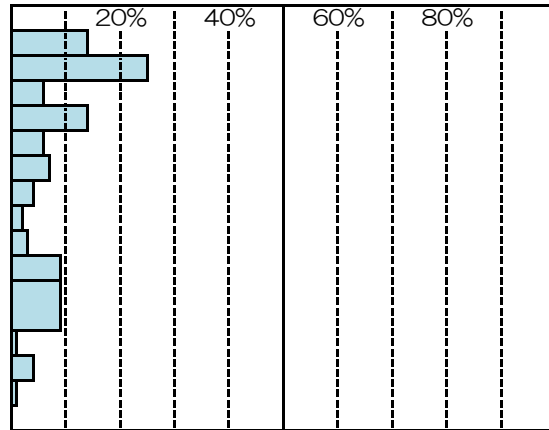

問2.4A-① 母親教室、両親学級（例：保健所で実施している「にこたまクラブ」「パパママ道場」）

	回答数	構成比
(1) 知っている	492	79.0%
(2) 知らない	115	18.5%
無回答	16	2.6%
計	623	100.0%

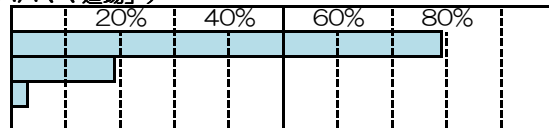

問2.4A-② 保健所の情報・相談サービス（例：テレホン育児相談、カンガルークラブなど）

	回答数	構成比
(1) 知っている	479	76.9%
(2) 知らない	130	20.9%
無回答	14	2.2%
計	623	100.0%

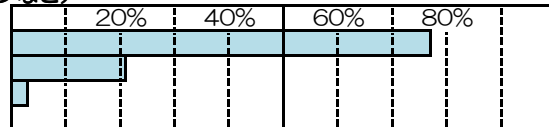

問2.4A-③ 教育に関する講座、講演会（※市の教育委員会主催）

	回答数	構成比
(1) 知っている	199	31.9%
(2) 知らない	410	65.8%
無回答	14	2.2%
計	623	100.0%

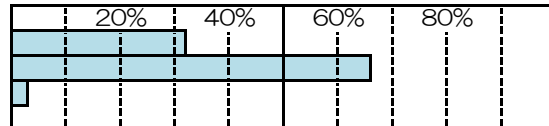

問2.4A-④ 教育相談（※市の教育研究所、教育委員会指導室）

	回答数	構成比
(1) 知っている	207	33.2%
(2) 知らない	400	64.2%
無回答	16	2.6%
計	623	100.0%

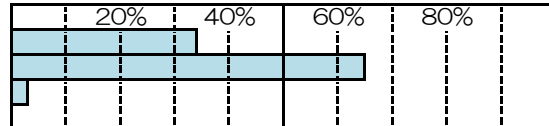

問2.4A-⑤ 保育所の建物・園庭等施設の開放（※市の認可保育所）

	回答数	構成比
(1) 知っている	494	79.3%
(2) 知らない	110	17.7%
無回答	19	3.0%
計	623	100.0%

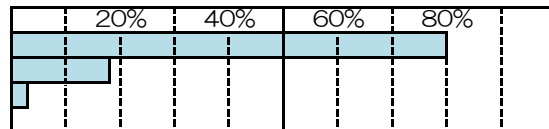

問2.4A-⑥ 子育て支援センター（例：奥沢保育所併設「げんき」、赤岩保育所内「風の子」）

	回答数	構成比
(1) 知っている	526	84.4%
(2) 知らない	81	13.0%
無回答	16	2.6%
計	623	100.0%

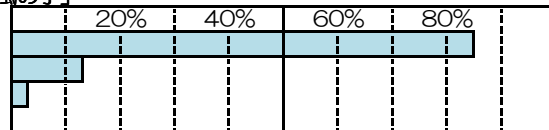

問2.4A-⑦ 児童館・児童センター（例：「とみおか児童館」「いなきた児童館」「塩谷児童センター」）

	回答数	構成比
(1) 知っている	445	71.4%
(2) 知らない	164	26.3%
無回答	14	2.2%
計	623	100.0%

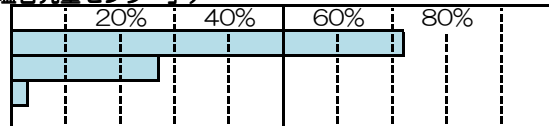

問2.4A-⑧ 家庭児童相談室（※市の青少年課にある家庭内の総合相談窓口）

	回答数	構成比
(1) 知っている	220	35.3%
(2) 知らない	387	62.1%
無回答	16	2.6%
計	623	100.0%

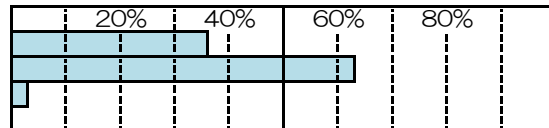

問24A-⑨ 市が発行している子育て情報誌（例：「子育てガイドブック」「子育て支援ニュース」）

	回答数	構成比
(1) 知っている	345	55.4%
(2) 知らない	264	42.4%
無回答	14	2.2%
計	623	100.0%

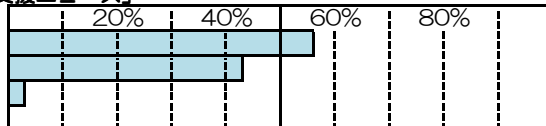

問24B-① 母親教室、両親学級（例：保健所で実施している「にこたまクラブ」「パパママ道場」）

	回答数	構成比
(1) 利用したことがある	148	23.8%
(2) 利用したことがない	438	70.3%
無回答	37	5.9%
計	623	100.0%

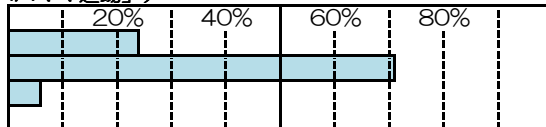

問24B-② 保健所の情報・相談サービス（例：テレホン育児相談、カンガルークラブなど）

	回答数	構成比
(1) 利用したことがある	111	17.8%
(2) 利用したことがない	465	74.6%
無回答	47	7.5%
計	623	100.0%

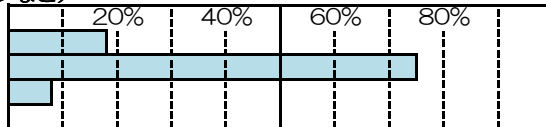

問24B-③ 教育に関する講座、講演会（※市の教育委員会主催）

	回答数	構成比
(1) 利用したことがある	29	4.7%
(2) 利用したことがない	543	87.2%
無回答	51	8.2%
計	623	100.0%

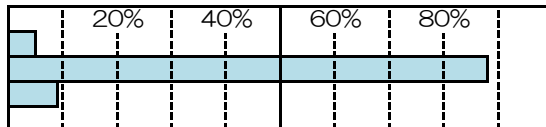

問24B-④ 教育相談（※市の教育研究所、教育委員会指導室）

	回答数	構成比
(1) 利用したことがある	15	2.4%
(2) 利用したことがない	556	89.2%
無回答	52	8.3%
計	623	100.0%

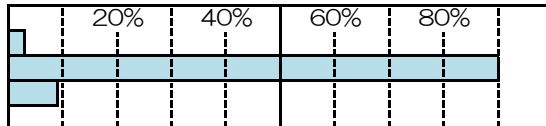

問24B-⑤ 保育所の建物・園庭等施設の開放（※市の認可保育所）

	回答数	構成比
(1) 利用したことがある	173	27.8%
(2) 利用したことがない	406	65.2%
無回答	44	7.1%
計	623	100.0%

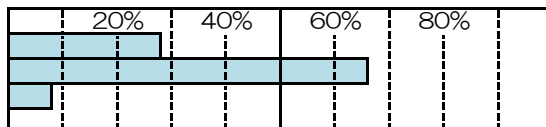

問24B-⑥ 子育て支援センター（例：奥沢保育所併設「げんき」、赤岩保育所内「風の子」）

	回答数	構成比
(1) 利用したことがある	193	31.0%
(2) 利用したことがない	396	63.6%
無回答	34	5.5%
計	623	100.0%

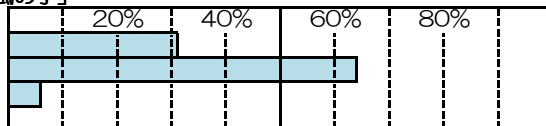

問24B-⑦ 児童館・児童センター（例：「とみおか児童館」「いなきた児童館」「塩谷児童センター」）

	回答数	構成比
(1) 利用したことがある	143	23.0%
(2) 利用したことがない	442	70.9%
無回答	38	6.1%
計	623	100.0%

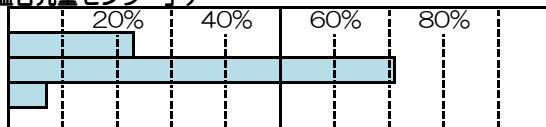

問24B-⑧ 家庭児童相談室（※市の青少年課にある家庭内の総合相談窓口）

	回答数	構成比
(1) 利用したことがある	4	0.6%
(2) 利用したことがない	569	91.3%
無回答	50	8.0%
計	623	100.0%

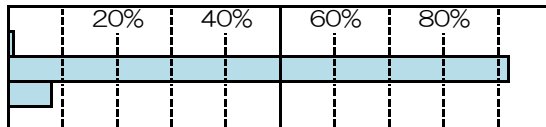

問24B-⑨ 市が発行している子育て情報誌（例：「子育てガイドブック」「子育て支援ニュース」）

	回答数	構成比
(1) 利用したことがある	175	28.1%
(2) 利用したことがない	403	64.7%
無回答	45	7.2%
計	623	100.0%

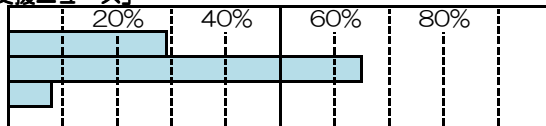

問24C-① 母親教室、両親学級（例：保健所で実施している「にこたまクラブ」「パパママ道場」）

	回答数	構成比
(1) 今後利用したい	84	13.5%
(2) 利用したいと思わない	482	77.4%
無回答	57	9.1%
計	623	100.0%

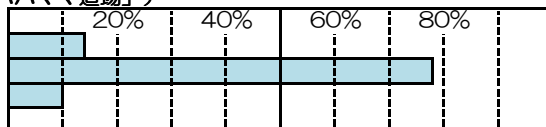

問24C-② 保健所の情報・相談サービス（例：テレホン育児相談、カンガルークラブなど）

	回答数	構成比
(1) 今後利用したい	179	28.7%
(2) 利用したいと思わない	386	62.0%
無回答	58	9.3%
計	623	100.0%

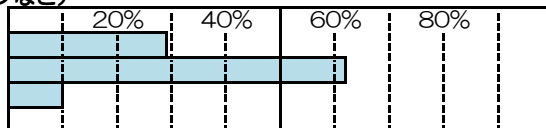

問24C-③ 教育に関する講座、講演会（※市の教育委員会主催）

	回答数	構成比
(1) 今後利用したい	160	25.7%
(2) 利用したいと思わない	411	66.0%
無回答	52	8.3%
計	623	100.0%

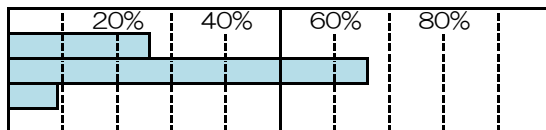

問24C-④ 教育相談（※市の教育研究所、教育委員会指導室）

	回答数	構成比
(1) 今後利用したい	145	23.3%
(2) 利用したいと思わない	425	68.2%
無回答	53	8.5%
計	623	100.0%

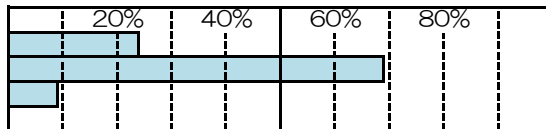

問24C-⑤ 保育所の建物・園庭等施設の開放（※市の認可保育所）

	回答数	構成比
(1) 今後利用したい	180	28.9%
(2) 利用したいと思わない	384	61.6%
無回答	59	9.5%
計	623	100.0%

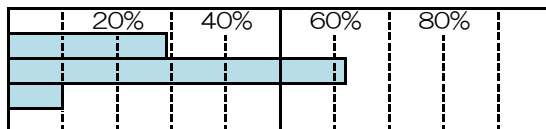

問24C-⑥ 子育て支援センター（例：奥沢保育所併設「げんき」、赤岩保育所内「風の子」）

	回答数	構成比
(1) 今後利用したい	137	22.0%
(2) 利用したいと思わない	428	68.7%
無回答	58	9.3%
計	623	100.0%

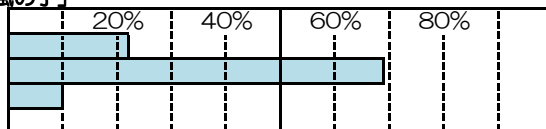

問24C-⑦ 児童館・児童センター（例：「とみおか児童館」「いなきた児童館」「塩谷児童センター」）

	回答数	構成比
(1) 今後利用したい	238	38.2%
(2) 利用したいと思わない	328	52.6%
無回答	57	9.1%
計	623	100.0%

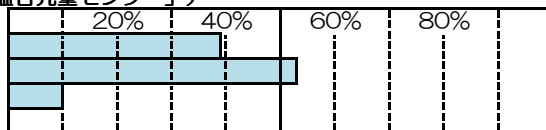

問24C-⑧ 家庭児童相談室（※市の青少年課にある家庭内の総合相談窓口）

	回答数	構成比
(1) 今後利用したい	120	19.3%
(2) 利用したいと思わない	444	71.3%
無回答	59	9.5%
計	623	100.0%

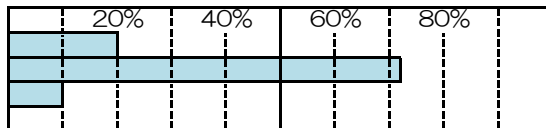

問24C-⑨ 市が発行している子育て情報誌（例：「子育てガイドブック」「子育て支援ニュース」）

	回答数	構成比
(1) 今後利用したい	311	49.9%
(2) 利用したいと思わない	256	41.1%
無回答	56	9.0%
計	623	100.0%

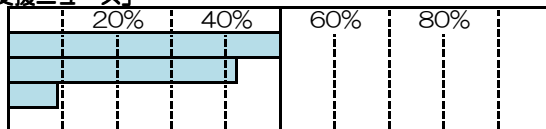

問25 現在通っている保育所、幼稚園、その他保育施設の満足度 《施設・環境》

	回答数	構成比
(1) 大変満足	134	27.9%
(2) ほぼ満足	240	49.9%
(3) やや不満	76	15.8%
(4) 大変不満	12	2.5%
無回答	19	4.0%
計	481	100.0%

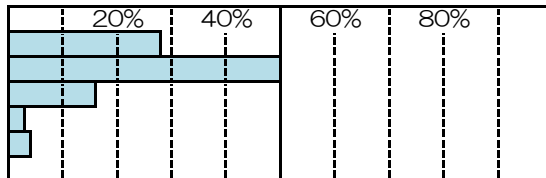

問25 現在通っている保育所、幼稚園、その他保育施設の満足度 《職員の配置状況》

	回答数	構成比
(1) 大変満足	143	29.7%
(2) ほぼ満足	253	52.6%
(3) やや不満	56	11.6%
(4) 大変不満	11	2.3%
無回答	18	3.7%
計	481	100.0%

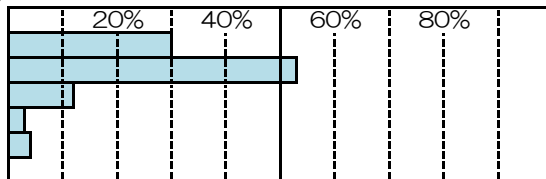

問2.5 現在通っている保育所、幼稚園、その他保育施設の満足度 《子どもへの接し方・日常の遊び》

	回答数	構成比
(1) 大変満足	184	38.3%
(2) ほぼ満足	229	47.6%
(3) やや不満	39	8.1%
(4) 大変不満	10	2.1%
無回答	19	4.0%
計	481	100.0%

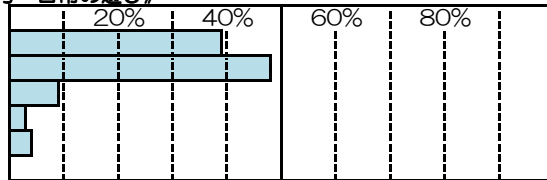

問2.5 現在通っている保育所、幼稚園、その他保育施設の満足度 《病気やケガの時の対応》

	回答数	構成比
(1) 大変満足	151	31.4%
(2) ほぼ満足	239	49.7%
(3) やや不満	55	11.4%
(4) 大変不満	16	3.3%
無回答	20	4.2%
計	481	100.0%

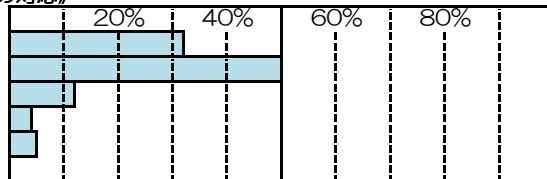

問2.5 現在通っている保育所、幼稚園、その他保育施設の満足度 《保護者への情報伝達》

	回答数	構成比
(1) 大変満足	138	28.7%
(2) ほぼ満足	239	49.7%
(3) やや不満	69	14.3%
(4) 大変不満	17	3.5%
無回答	18	3.7%
計	481	100.0%

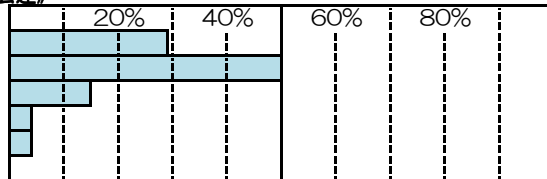

問2.5 現在通っている保育所、幼稚園、その他保育施設の満足度 《悩みごとなどへの相談対応》

	回答数	構成比
(1) 大変満足	132	27.4%
(2) ほぼ満足	264	54.9%
(3) やや不満	54	11.2%
(4) 大変不満	11	2.3%
無回答	20	4.2%
計	481	100.0%

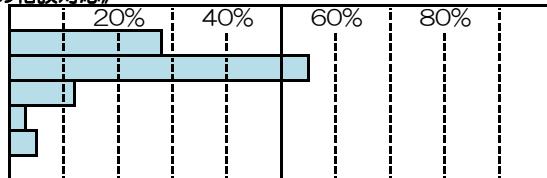

問2.5 現在通っている保育所、幼稚園、その他保育施設の満足度 《利用者間のネットワークづくり》

	回答数	構成比
(1) 大変満足	68	14.1%
(2) ほぼ満足	259	53.8%
(3) やや不満	111	23.1%
(4) 大変不満	19	4.0%
無回答	24	5.0%
計	481	100.0%

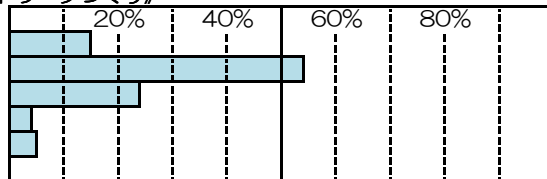

問2.5 現在通っている保育所、幼稚園、その他保育施設の満足度 《安全対策》

	回答数	構成比
(1) 大変満足	125	26.0%
(2) ほぼ満足	272	56.5%
(3) やや不満	53	11.0%
(4) 大変不満	12	2.5%
無回答	19	4.0%
計	481	100.0%

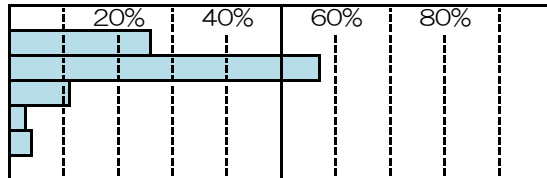

問2.5 現在通っている保育所、幼稚園、その他保育施設の満足度 《衛生対策》

	回答数	構成比
(1) 大変満足	138	28.7%
(2) ほぼ満足	256	53.2%
(3) やや不満	54	11.2%
(4) 大変不満	15	3.1%
無回答	18	3.7%
計	481	100.0%

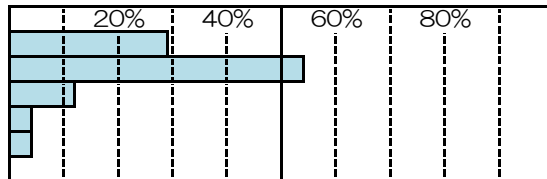

問26 子どもとの外出の際、困ること・困ったこと（複数回答）

	回答数	構成比
(1) 歩道や信号がない通りが多く、安全面で心配がある	182	9.6%
(2) 歩道の段差などがベビーカーや自転車の通行の妨げになっている	156	8.2%
(3) 交通機関や建物がベビーカーでの移動に配慮されていないこと	207	10.9%
(4) 暗い通りや見通しのきかないところが多く、子どもが犯罪の被害にあわないか心配である	254	13.4%
(5) トイレがオムツ替えや親子での利用に配慮されていないこと	256	13.5%
(6) 授乳する場所や必要な設備がないこと	167	8.8%
(7) 小さな子どもとの食事に配慮された場所がないこと	266	14.1%
(8) 買い物や用事の合間の気分転換に、子どもを遊ばせる場所がないこと	297	15.7%
(9) その他	30	1.6%
(10) 特に困ること・困ったことはない	70	3.7%
無回答	6	0.3%
計	1891	100.0%

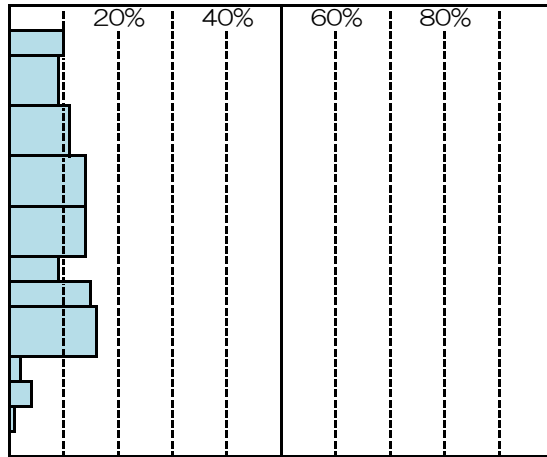

問27 子育てに関する情報の入手先（複数回答）

	回答数	構成比
(1) 親族（親、兄弟、姉妹など）	419	14.4%
(2) 友人・知人	503	17.3%
(3) 隣近所の人	116	4.0%
(4) 職場の仲間	200	6.9%
(5) 子育てサークルなどの仲間	48	1.7%
(6) 保護者の仲間（保育所、幼稚園、学校など）	290	10.0%
(7) 保育所・幼稚園の先生	298	10.3%
(8) 学校の先生	55	1.9%
(9) 保健所の保健師など	44	1.5%
(10) 子育て支援センターの保育士	30	1.0%
(11) 医師・看護師・栄養士など	64	2.2%
(12) 市役所や市の機関	14	0.5%
(13) 市の広報やパンフレット	161	5.5%
(14) 市のホームページ	19	0.7%
(15) インターネット（市のホームページを除く）	150	5.2%
(16) テレビ、ラジオ、新聞	217	7.5%
(17) 子育て雑誌・育児書	217	7.5%
(18) コミュニティ誌	34	1.2%
(19) その他	3	0.1%
(20) 情報の入手先がわからない	9	0.3%
(21) 情報の入手手段がわからない	11	0.4%
無回答	4	0.1%
計	2906	100.0%

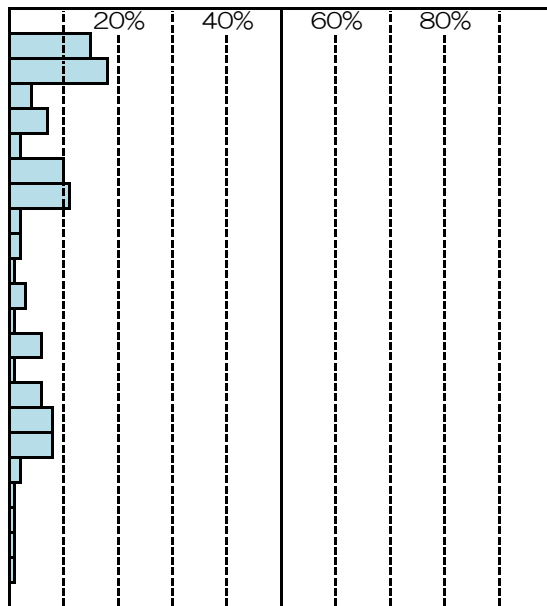

問28 子育てに関しての不安感

	回答数	構成比
(1) 非常に不安を感じる	30	4.8%
(2) 多少不安を感じる	287	46.1%
(3) どちらともいえない	73	11.7%
(4) あまり不安は感じない	187	30.0%
(5) まったく不安は感じない	31	5.0%
(6) わからない	5	0.8%
無回答	10	1.6%
計	623	100.0%

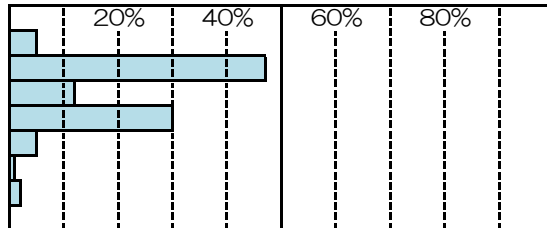

問29 子育てに関しての精神的な負担感

	回答数	構成比
(1) 非常に負担を感じる	34	5.5%
(2) 多少負担を感じる	239	38.4%
(3) どちらともいえない	79	12.7%
(4) あまり負担は感じない	202	32.4%
(5) まったく負担は感じない	53	8.5%
(6) わからない	7	1.1%
無回答	9	1.4%
計	623	100.0%

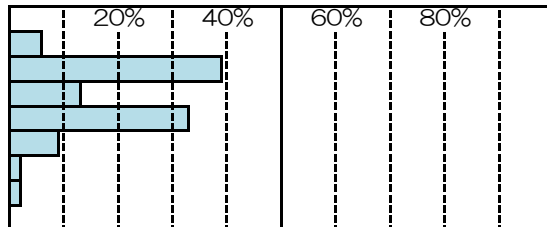

問30 子育てに関して日常悩んでいることや気になること（複数回答）

	回答数	構成比
(1) 病気や発育・発達に関すること	185	9.2%
(2) 食事や栄養に関すること	208	10.3%
(3) 子育ての方法がよくわからないこと	22	1.1%
(4) 子どもとの接し方に自身が持てないこと	72	3.6%
(5) 子どもとの時間を十分にとれないこと	189	9.4%
(6) 話し相手や相談相手がないこと	30	1.5%
(7) 仕事や自分のやりたいことが十分にできないこと	181	9.0%
(8) 子どもの教育に関すること	161	8.0%
(9) 友だちつきあい（いじめを含む）に関すること	147	7.3%
(10) 登園拒否、不登校などの問題について	18	0.9%
(11) 子育てに関して配偶者・パートナーの協力が少ないこと	61	3.0%
(12) 配偶者・パートナーと子育てに関して意見が合わないこと	44	2.2%
(13) 自分の子育てについて、親族・近隣の人・職場などまわりの見る目が気になること	27	1.3%
(14) 配偶者・パートナー以外に子育てを手伝ってくれる人がいないこと	61	3.0%
(15) 子育てに関して配偶者・パートナーの理解が得られないこと	12	0.6%
(16) 子育てに関して職場の理解が得られないこと	21	1.0%
(17) 子どもを叱りすぎているような気がする	261	13.0%
(18) ストレスから子どもに手をあげるなど感情的になってしまうこと	81	4.0%
(19) 子育ての疲れから子どもの世話をしたくなくなる	84	4.2%
(20) 子育て支援サービスの内容や利用・申し込み方法がよくわからないこと	20	1.0%
(21) 子育てサークルなどに参加する勇気がないこと	29	1.4%
(22) その他	26	1.3%
(23) 特にない	58	2.9%
無回答	12	0.6%
計	2010	100.0%

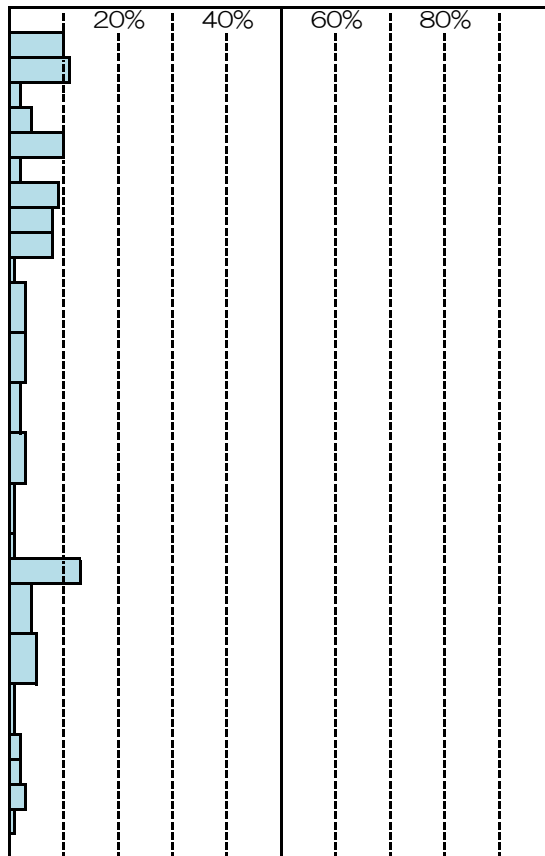

問31 子育てをする上で特に不安に思っていることや感じていること（複数回答）

	回答数	構成比
(1) 子育てによる身体の疲れが大きい	148	13.2%
(2) 子育ての出費がかさむ	256	22.8%
(3) 自分の自由な時間が持てない	206	18.3%
(4) 夫婦で楽しむ時間が少ない	59	5.2%
(5) 仕事が十分にできない	100	8.9%
(6) 子育てが大変なことを身近な人が理解してくれない	27	2.4%
(7) 子どもが病気がちである	36	3.2%
(8) 住居がせまい	96	8.5%
(9) その他	33	2.9%
(10) 特にない	135	12.0%
無回答	28	2.5%
計	1124	100.0%

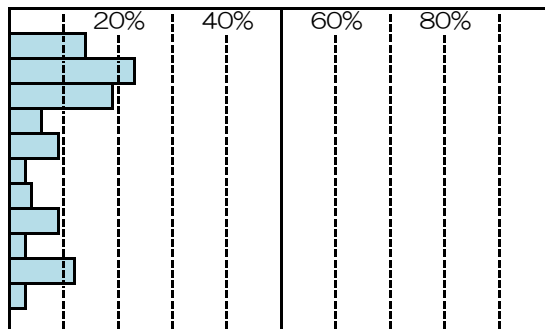

問32 身近な地域での子育てに関する悩みや不安の相談先（複数回答）

	回答数	構成比
(1) 配偶者・パートナー	470	22.1%
(2) その他の親族（親、兄弟、姉妹など）	471	22.1%
(3) 友人・知人	429	20.2%
(4) 隣近所の人	48	2.3%
(5) 職場の仲間	147	6.9%
(6) 子育てサークルなどの仲間	33	1.6%
(7) 保護者の仲間（保育所、幼稚園、学校など）	171	8.0%
(8) 保育所・幼稚園の先生	217	10.2%
(9) 学校の先生	33	1.6%
(10) 保健所の保健師など	29	1.4%
(11) 子育て支援センターの保育士	18	0.8%
(12) 医師・看護師・栄養士など	31	1.5%
(13) 家庭児童相談員等（青少年課）	0	0.0%
(14) 母子相談員（母子自立支援員）	0	0.0%
(15) 民生委員・児童委員	0	0.0%
(16) 町内会（会長・役員など）	0	0.0%
(17) 教育研究所、教育委員会（指導室）	2	0.1%
(18) 児童相談所	0	0.0%
(19) 民間の電話相談	1	0.0%
(20) ベビーシッター・家政婦	0	0.0%
(21) その他	2	0.1%
(22) 相談相手がない	8	0.4%
(23) 相談すべきことがない	9	0.4%
無回答	8	0.4%
計	2127	100.0%

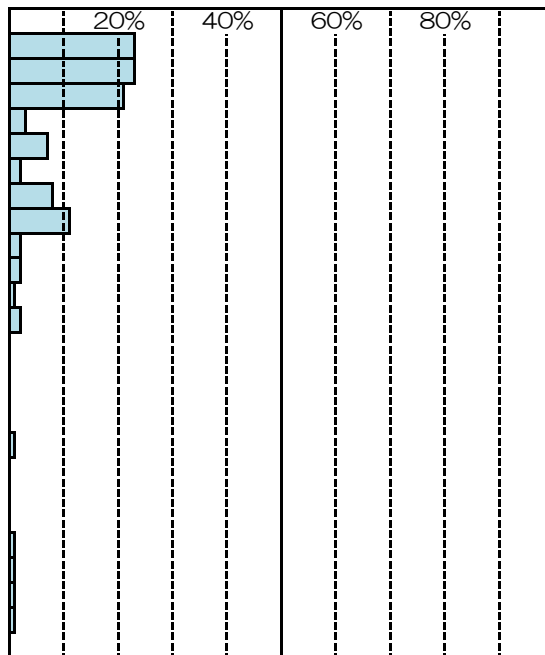

問33 仕事と子育てを両立させる上で大変だと感じること（2つまで回答）

	回答数	構成比
(1) 急な残業が入ってしまう	200	21.1%
(2) 自分が病気・けがをしたときや子どもが急に病気になったときに代わりに面倒を見てくれる人がいない	300	31.7%
(3) 家族の理解が得られない	20	2.1%
(4) 職場の理解が得られない	78	8.2%
(5) 子どものほかに面倒をみなければならない人がいる	8	0.8%
(6) 子どもの面倒を見てくれる保育所などが見つからない	17	1.8%
(7) 子どもと接する時間がない	183	19.3%
(8) その他	44	4.6%
(9) 現在仕事を持っていないので考えたことがない	22	2.3%
(10) わからない	27	2.9%
無回答	48	5.1%
計	947	100.0%

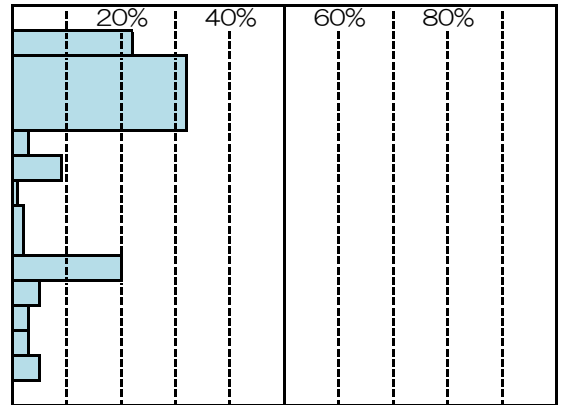

問34 「仕事時間」と「家事（育児）・プライベートの生活時間」の優先度（「希望」）

	回答数	構成比
(1) 仕事時間を優先	47	7.5%
(2) 家事（育児）時間を優先	456	73.2%
(3) プライベートを優先	77	12.4%
(4) その他	11	1.8%
無回答	32	5.1%
計	623	100.0%

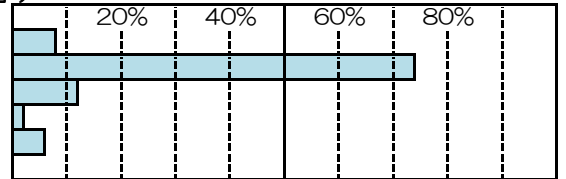

問34（1）「仕事時間」と「家事（育児）・プライベートの生活時間」の優先度（「現実」）

	回答数	構成比
(1) 仕事時間を優先	238	38.2%
(2) 家事（育児）時間を優先	344	55.2%
(3) プライベートを優先	5	0.8%
(4) その他	5	0.8%
無回答	31	5.0%
計	623	100.0%

