

小樽市次世代育成支援行動計画

後期実施計画

～ おたる子育てプラン ～

(素 案)

資 料 編

～ 資料編目次 ～

・小樽市次世代育成支援行動計画（後期実施計画）策定の流れ	1
・小樽市次世代育成支援対策協議会設置要綱	3
・小樽市次世代育成支援対策協議会委員名簿	4
・小樽市次世代育成支援に関するニーズ調査	5
①集計結果 《就学前児童》	6
②集計結果 《小学校児童》	59
③主な項目についての分析 《就学前児童・小学校児童》	82

小樽市次世代育成支援行動計画(後期実施計画)策定の流れ

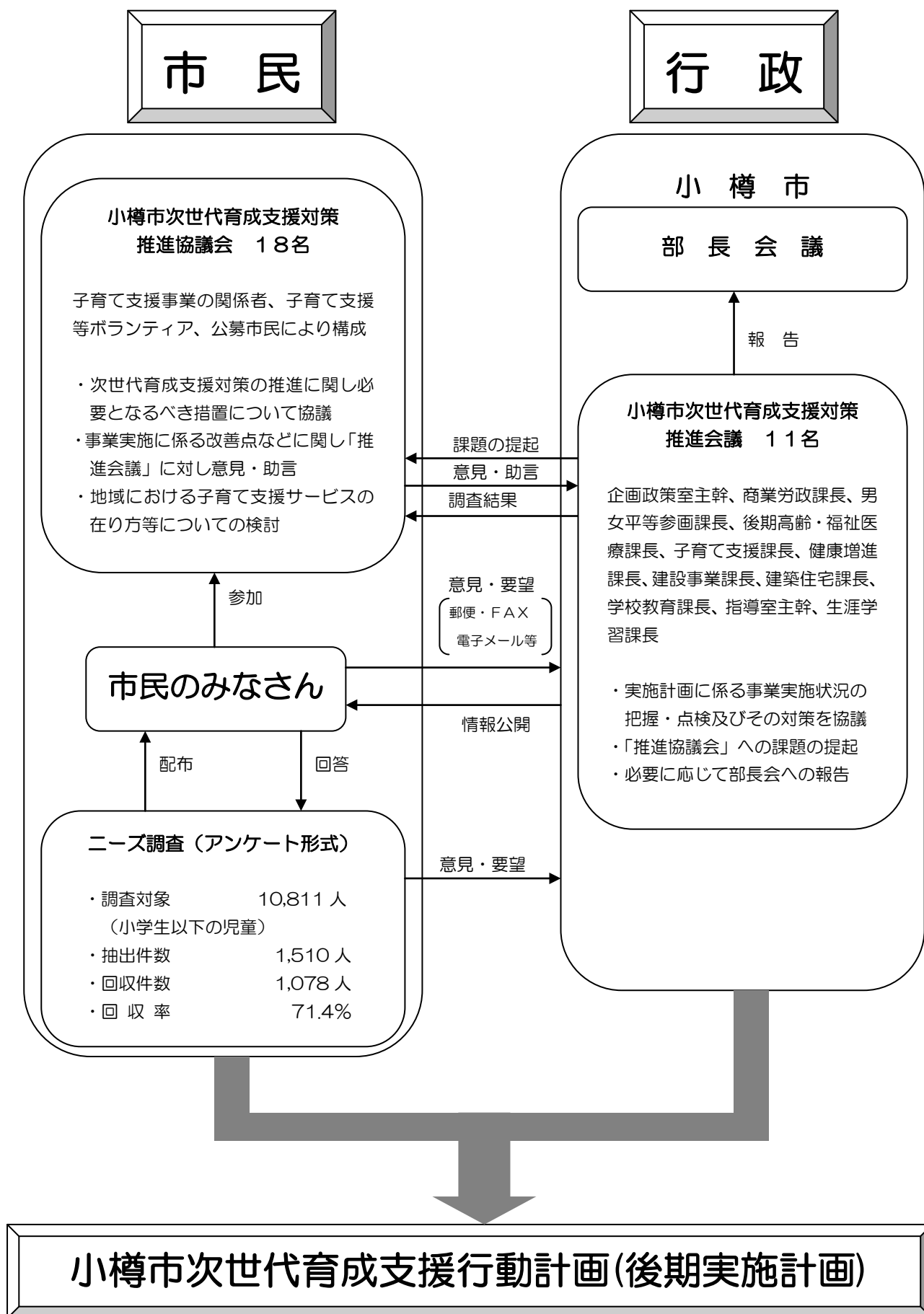

小樽市次世代育成支援行動計画(後期実施計画)策定に伴う関係会議の開催経過

	開催日	会議名
平成20年度	平成20年12月24日	第2回次世代育成支援対策推進会議
	平成21年1月15日	第3回次世代育成支援対策推進会議
	平成21年1月26日	第3回次世代育成支援対策推進協議会
平成21年度	平成21年5月21日	第1回次世代育成支援対策推進会議
	平成21年5月26日	第1回次世代育成支援対策推進協議会
	平成21年7月27日	第2回次世代育成支援対策推進会議
	平成21年8月3日	第2回次世代育成支援対策推進協議会
	平成21年9月4日	第3回次世代育成支援対策推進協議会
	平成21年12月18日	第3回次世代育成支援対策推進会議
	平成21年12月24日	第4回次世代育成支援対策推進協議会

小樽市次世代育成支援対策推進協議会設置要綱

(目的)

第1条 次世代育成支援対策推進法（平成15年法律第120号）第21条の規定に基づき、小樽市における次世代育成支援対策の推進に関し必要となるべき措置について協議するほか同法第8条の規定に基づく小樽市における行動計画を策定するにあたり、広く市民の意見等を反映させることを目的として、小樽市次世代育成支援対策推進協議会（以下「協議会」という。）を設置する。

(組織)

第2条 協議会は、委員20人以内をもって組織する。

2 委員は、地域の子育て支援事業の関係者その他市長が認める者のうちから市長が委嘱する。

(任期)

第3条 委員の任期は、委嘱の日から平成22年3月31日までとする。

2 補欠の委員の任期は、前任者の残任期間とする。

(座長及び副座長)

第4条 協議会に、座長及び副座長を置き、委員の互選によりこれを定める。

2 座長は、会務を総理し、協議会を代表する。

3 副座長は、座長を補佐するとともに、座長に事故あるとき又は座長が欠けたときは、その職務を代理する。

(会議)

第5条 協議会の会議は、座長が招集する。

2 座長は、会議の議長となる。

3 協議会は、委員の過半数が出席しなければ、会議を開くことができない。

4 座長は、必要があると認めるときは、委員以外の者の出席を求め、意見等を聴取することができる。

(庶務)

第6条 協議会の庶務は、福祉部子育て支援課において行う。

(その他)

第7条 この要綱に定めるもののほか、協議会の運営に必要な事項は、座長が協議会に諮って定める。

附 則

この要綱は、平成18年11月30日から施行する。

附 則

この要綱は、平成21年 1月26日から施行する。

小樽市次世代育成支援対策推進協議会 委員名簿

平成21年5月26日現在

氏 名	所 属	備 考
あそう かすこ 麻生 和子	小樽市社会福祉協議会 (小樽市ボランティア・市民活動センター)	
いけだ ふみよ 池田 富美代	認可保育所 (日本赤十字社小樽保育所)	
かどや けんみょう 門屋 憲明	市民	
さかい よしあき 酒井 善章	小樽市小学校長会 (小樽市長橋小学校)	
さとう こういち 佐藤 浩一	連合北海道小樽地区連合会	
さとう みよこ 佐藤 美代子	ネットワーク・らん	
しまむら きみひろ 嶋村 公宏	小樽商工会議所	
しみず ちかこ 清水 智佳子	認可外保育施設 (共同保育所ポッポの家)	
ながた すみえ 永田 澄枝	小樽市民生児童委員協議会	
なんり ふみえ 南里 文枝	小樽市子育て支援ボランティア	
のむら さだひろ 野村 定弘	小樽地方私立幼稚園連合会	
はた こうじゅ 畑 光寿	私立幼稚園 (小樽高田幼稚園、朝里幼稚園)	
ふくはら けいいち 福原 圭一	小樽市PTA連合会	
まつなみ るみ 松並 るみ	子育てサークル (「White Wing」(ホワイトウィング))	
まるやま はるみ 丸山 晴美	市民	
みうら ひさえ 三浦 久恵	小樽市民間保育協議会	副座長
みやお あきお 宮尾 昭夫	小樽市社会福祉協議会 (小樽市いなきた児童館)	座 長
やまだ としひこ 山田 敏彦	小樽市地域子供会育成連絡協議会	

18名

(五十音順 敬称略)

小樽市次世代育成支援に関するニーズ調査

《調査に関する概要》

◆調査目的	この調査は、「小樽市次世代育成支援行動計画～おたる子育てプラン」の後期行動計画の策定に向けて、小樽市民の子育てに関する生活実態や要望・意見を把握するための基礎資料を得ることを目的として実施する
◆調査期間	平成21年2月9日～平成21年3月14日
◆調査地域	小樽市全域
◆調査対象	1 就学前児童（0歳児～5歳児） 4,962人 〈小樽市住民基本台帳（平成20年5月1日現在）〉 2 小学校児童（1年生～6年生） 5,849人 〈小樽市教育委員会学級編成表（平成20年5月1日現在）〉 合計10,811人
◆抽出件数と抽出方法	1 就学前児童 920人 ①市内保育所等24施設（公立6施設、民間14施設、認可外4施設）から無作為に340人を抽出 ②市内私立幼稚園16施設から無作為に210人を抽出 ③住民基本台帳から無作為に370人を抽出 2 小学校児童 590人 市内小学校全27校から抽出 合計1,510人
◆配付・回収方法	【配付方法】 1 就学前児童 ①市内保育所等24施設（公立6施設、民間14施設、認可外4施設）を通じて配付 ②市内私立幼稚園16施設を通じて配付 ③郵送により送付 2 小学校児童 小樽市PTA連合会を通じて配付 【回収方法】 郵送及び施設にて回収

《調査に関する回収結果》

区 分	就 学 前 児 童							小学校児童 小1～小6	合計
	0歳児	1歳児	2歳児	3歳児	4歳児	5歳児	計		
対象児童数	739	804	792	783	910	934	4,962	5,849	10,811
抽出件数	160	170	160	130	150	150	920	590	1,510
抽出率	21.7%	21.1%	20.2%	16.6%	16.5%	16.1%	18.5%	10.1%	14.0%
回収件数	105	103	89	91	120	115	623	455	1,078
回収率	65.6	60.6	55.6	70.0	80.0	76.7	67.7	77.1	71.4
対象児童に対する回収割合	14.2	12.8	11.2	11.6	13.2	12.3	12.6	7.8	10.0

「小樽市次世代育成支援に関するニーズ調査」 集計結果 《就学前児童》

問1 調査対象のお子さんの年齢

	回答数	構成比
(1) 0歳	105	16.9%
(2) 1歳	103	16.5%
(3) 2歳	89	14.3%
(4) 3歳	91	14.6%
(5) 4歳	120	19.3%
(6) 5歳	115	18.5%
無回答	0	0.0%
計	623	100.0%

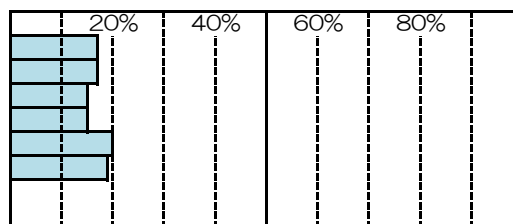

問2 お子さんの人数

	回答数	構成比
(1) 1人	204	32.7%
(2) 2人	283	45.4%
(3) 3人	110	17.7%
(4) 4人	15	2.4%
(5) 5人	2	0.3%
(6) 6人以上	2	0.3%
無回答	7	1.1%
計	623	100.0%

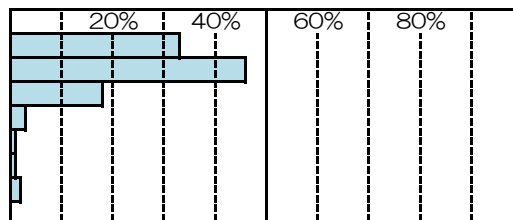

問2 (1) 末子の年齢 (平成21年1月1日現在)

	回答数	構成比
(1) 0歳	113	18.1%
(2) 1歳	123	19.7%
(3) 2歳	111	17.8%
(4) 3歳	64	10.3%
(5) 4歳	63	10.1%
(6) 5歳	92	14.8%
(7) 6歳	50	8.0%
(8) 7歳	0	0.0%
(9) 8歳	0	0.0%
(10) 9歳	0	0.0%
(11) 10歳	0	0.0%
(12) 11歳	0	0.0%
(13) 12歳	0	0.0%
無回答	7	1.1%
計	623	100.0%

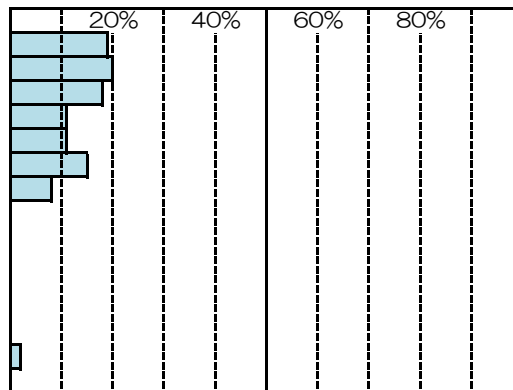

問3 同居家族の人数

	回答数	構成比
(1) 2人	17	2.7%
(2) 3人	172	27.6%
(3) 4人	228	36.6%
(4) 5人	125	20.1%
(5) 6人	43	6.9%
(6) 7人以上	29	4.7%
無回答	9	1.4%
計	623	100.0%

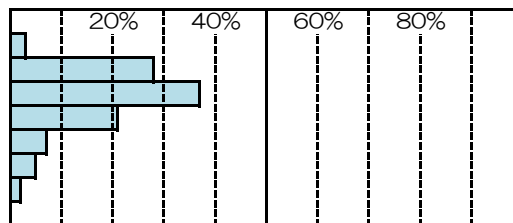

問3 (1) 世帯構成 (同居)

	回答数	構成比
(1) 両親と子	142	22.8%
(2) 両親と子 (祖父母を含む親族と同居)	42	6.7%
(3) 両親と子 (祖母を含む親族と同居)	36	5.8%
(4) 両親と子 (祖父を含む親族と同居)	7	1.1%
(5) 両親と子 (祖父母を除く親族等と同居)	294	47.2%
(6) 母子のみ	18	2.9%
(7) 母子 (祖父母を含む親族と同居)	13	2.1%
(8) 母子 (祖母を含む親族と同居)	7	1.1%
(9) 母子 (祖父を含む親族と同居)	1	0.2%
(10) 母子 (祖父母を除く親族等と同居)	35	5.6%
(11) 父子のみ	0	0.0%
(12) 父子 (祖父母を含む親族と同居)	1	0.2%
(13) 父子 (祖母を含む親族と同居)	0	0.0%
(14) 父子 (祖父を含む親族と同居)	0	0.0%
(15) 父子 (祖父母を除く親族等と同居)	0	0.0%
無回答	27	4.3%
計	623	100.0%

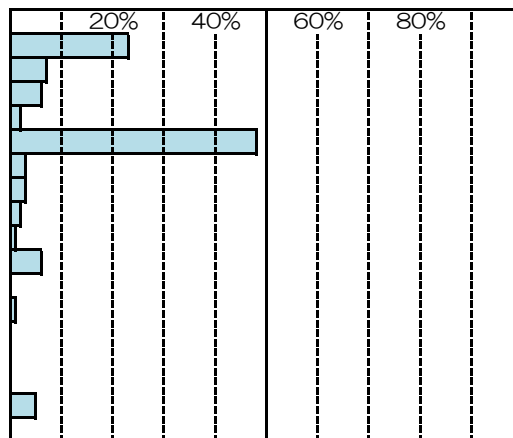

問3(2) 世帯構成(近居)

	回答数	構成比
(1) 祖父母	138	22.2%
(2) 祖母	37	5.9%
(3) 祖父	4	0.6%
(4) なし	428	68.7%
無回答	16	2.6%
計	623	100.0%

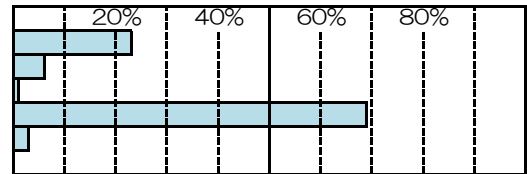

問4 日ごろお子さんを預けられる人の状況(複数回答)

	回答数	構成比
(1) 日常的に親族に預かってもらえる	128	17.8%
(2) 緊急時や用事の時に親族に預かってもらえる	381	53.0%
(3) 日常的に友人等に預かってもらえる	16	2.2%
(4) 緊急時や用事の時に友人等に預かってもらえる	62	8.6%
(5) なし	89	12.4%
無回答	43	6.0%
計	719	100.0%

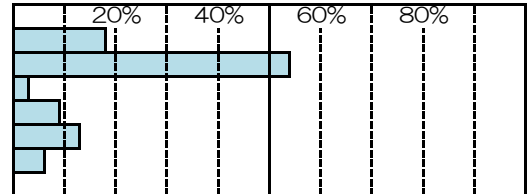

問4-1 祖父母の預かりの状況(複数回答)

	回答数	構成比
(1) 特に問題はない	257	39.8%
(2) 身体的負担が大きく心配	111	17.2%
(3) 時間的制約や精神的負担が大きく心配	121	18.7%
(4) 負担をかけていることが心苦しい	126	19.5%
(5) その他	31	4.8%
無回答	0	0.0%
計	646	100.0%

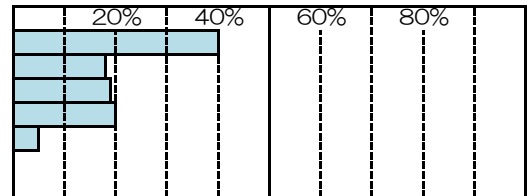

問4-2 友人等の預かりの状況(複数回答)

	回答数	構成比
(1) 特に問題はない	40	43.5%
(2) 身体的負担が大きく心配	6	6.5%
(3) 時間的制約や精神的負担が大きく心配	14	15.2%
(4) 負担をかけていることが心苦しい	25	27.2%
(5) その他	7	7.6%
無回答	0	0.0%
計	92	100.0%

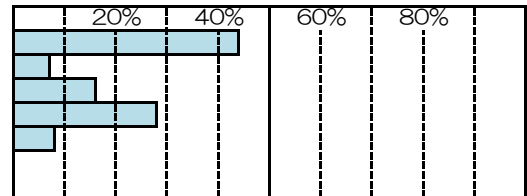

問5 対象のお子さんの身の回りの世話

	回答数	構成比
(1) 主に父親	5	0.8%
(2) 主に母親	584	93.7%
(3) 主に祖母・祖父	9	1.4%
(4) その他	3	0.5%
無回答	22	3.5%
計	623	100.0%

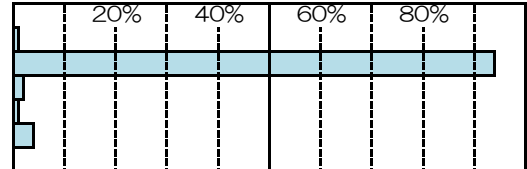

問6 居住地区

	回答数	構成比
(1) 塩谷地区	19	3.0%
(2) 長橋・オタモイ地区	78	12.5%
(3) 高島地区	35	5.6%
(4) 手宮地区	30	4.8%
(5) 中央地区	71	11.4%
(6) 山手地区	101	16.2%
(7) 南小樽地区	81	13.0%
(8) 朝里地区	158	25.4%
(9) 銭函地区	47	7.5%
無回答	3	0.5%
計	623	100.0%

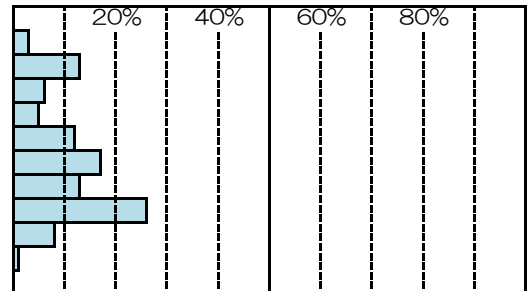

問7(1) 父親の就労の有無

	回答数	構成比
(1) 就労している(フルタイム)	513	82.3%
(2) 就労している(フルタイム-育児・介護休業中)	1	0.2%
(3) 就労している(パートタイム・アルバイト等)	13	2.1%
(4) 以前は就労していたが、現在は就労していない	12	1.9%
(5) これまで就労したことがない	0	0.0%
(6) 母のひとり家庭	66	10.6%
無回答	18	2.9%
計	623	100.0%

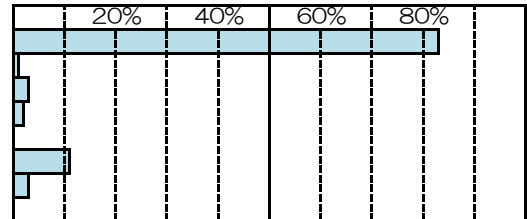

問7(1)(1) 父親が就労(フルタイム)している場合の1週当たり時間

	回答数	構成比
(1) 39時間以下	69	13.5%
(2) 40~49時間	182	35.5%
(3) 50~59時間	91	17.7%
(4) 60~69時間	72	14.0%
(5) 70~79時間	38	7.4%
(6) 80時間以上	11	2.1%
無回答	50	9.7%
計	513	100.0%

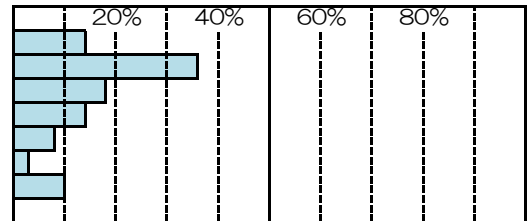

問7(1)(2) 父親が就労(フルタイム)している場合の帰宅時間

	回答数	構成比
(1) 12:00~12:59	1	0.2%
(2) 13:00~13:59	1	0.2%
(3) 14:00~14:59	0	0.0%
(4) 15:00~15:59	0	0.0%
(5) 16:00~16:59	0	0.0%
(6) 17:00~17:59	26	5.1%
(7) 18:00~18:59	78	15.2%
(8) 19:00~19:59	84	16.4%
(9) 20:00~20:59	58	11.3%
(10) 21:00~21:59	54	10.5%
(11) 22:00~22:59	31	6.0%
(12) 23:00~23:59	14	2.7%
(13) 0:00~11:59	111	21.6%
無回答	55	10.7%
計	513	100.0%

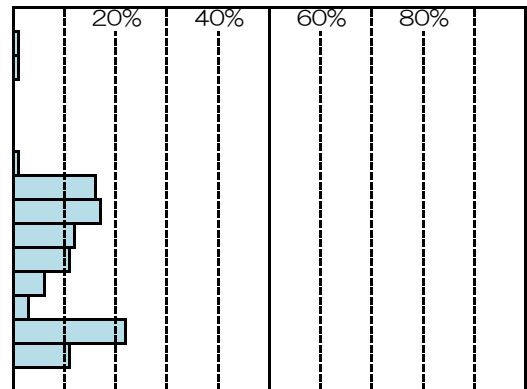

問7(1)(3) 父親が就労(パート・アルバイト)している場合の1週当たり日数

	回答数	構成比
(1) 1日	0	0.0%
(2) 2日	0	0.0%
(3) 3日	0	0.0%
(4) 4日	3	23.1%
(5) 5日	8	61.5%
(6) 6日	1	7.7%
(7) 7日	1	7.7%
無回答	0	0.0%
計	13	100.0%

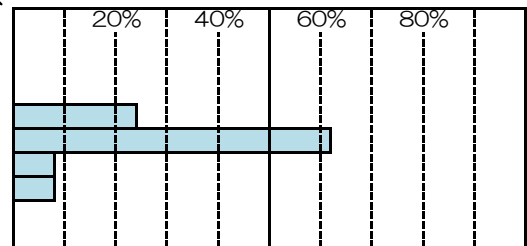

問7(1)(4) 父親が就労(パート・アルバイト)している場合の1日当たり時間

	回答数	構成比
(1) ~1時間	0	0.0%
(2) ~2時間	0	0.0%
(3) ~3時間	0	0.0%
(4) ~4時間	0	0.0%
(5) ~5時間	0	0.0%
(6) ~6時間	2	15.4%
(7) ~7時間	2	15.4%
(8) ~8時間	6	46.2%
(9) 8時間~	1	7.7%
無回答	2	15.4%
計	13	100.0%

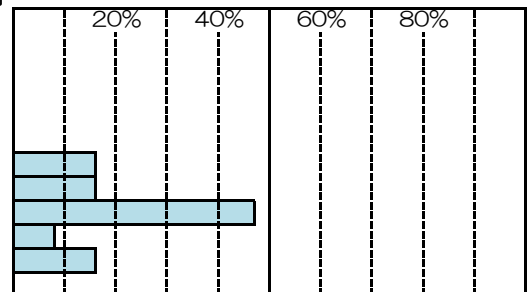

問7(1)(5) 父親が就労(パート・アルバイト)している場合のフルタイムへの転換希望

	回答数	構成比
(1) 希望がある	4	30.8%
(2) 希望があるが予定はない	5	38.5%
(3) 希望はない	1	7.7%
無回答	3	23.1%
計	13	100.0%

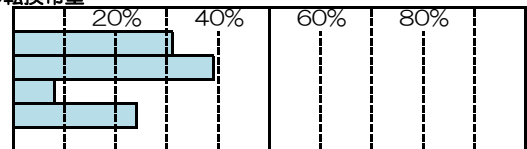

問7(2) 母親の就労の有無

	回答数	構成比
(1) 就労している(フルタイム)	173	27.8%
(2) 就労している(フルタイム-育児・介護休業中)	22	3.5%
(3) 就労している(パートタイム・アルバイト等)	170	27.3%
(4) 以前は就労していたが、現在は就労していない	206	33.1%
(5) これまで就労したことがない	31	5.0%
(6) 父のひとり家庭	1	0.2%
無回答	20	3.2%
計	623	100.0%

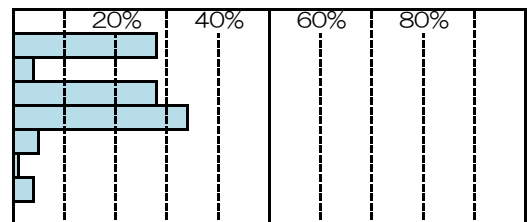

問7(2)(1) 母親が就労(フルタイム)している場合の1週当たり時間

		回答数	構成比
(1)	39時間以下	49	28.3%
(2)	40~49時間	97	56.1%
(3)	50~59時間	14	8.1%
(4)	60~69時間	5	2.9%
(5)	70~79時間	0	0.0%
(6)	80時間以上	0	0.0%
	無回答	8	4.6%
	計	173	100.0%

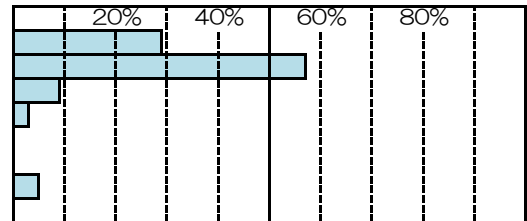

問7(2)(2) 母親が就労(フルタイム)している場合の帰宅時間

		回答数	構成比
(1)	12:00~12:59	1	0.6%
(2)	13:00~13:59	1	0.6%
(3)	14:00~14:59	0	0.0%
(4)	15:00~15:59	2	1.2%
(5)	16:00~16:59	5	2.9%
(6)	17:00~17:59	26	15.0%
(7)	18:00~18:59	66	38.2%
(8)	19:00~19:59	29	16.8%
(9)	20:00~20:59	2	1.2%
(10)	21:00~21:59	2	1.2%
(11)	22:00~22:59	0	0.0%
(12)	23:00~23:59	0	0.0%
(13)	0:00~11:59	28	16.2%
	無回答	11	6.4%
	計	173	100.0%

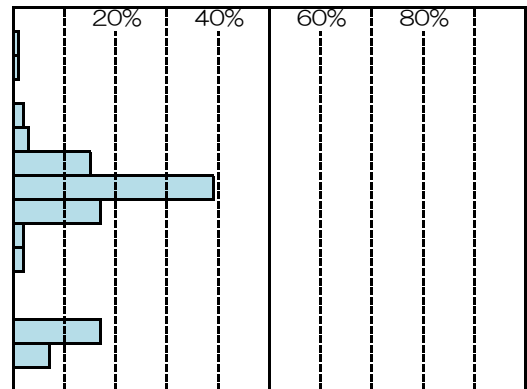

問7(2)(3) 母親が就労(パート・アルバイト)している場合の1週当たり日数

		回答数	構成比
(1)	1日	4	2.4%
(2)	2日	5	2.9%
(3)	3日	12	7.1%
(4)	4日	25	14.7%
(5)	5日	87	51.2%
(6)	6日	31	18.2%
(7)	7日	1	0.6%
	無回答	5	2.9%
	計	170	100.0%

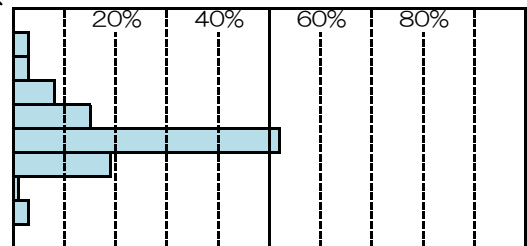

問7(2)(4) 母親が就労(パート・アルバイト)している場合の1日当たり時間

		回答数	構成比
(1)	~1時間	2	1.2%
(2)	~2時間	4	2.4%
(3)	~3時間	4	2.4%
(4)	~4時間	28	16.5%
(5)	~5時間	48	28.2%
(6)	~6時間	37	21.8%
(7)	~7時間	19	11.2%
(8)	~8時間	19	11.2%
(9)	8時間~	7	4.1%
	無回答	2	1.2%
	計	170	100.0%

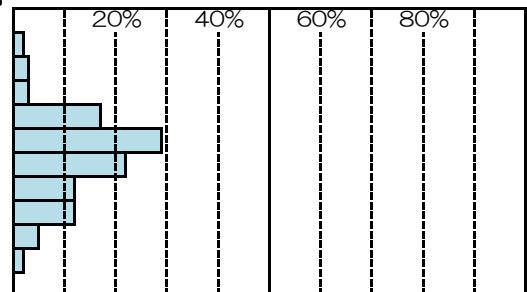

問7(2)(5) 母親が就労(パート・アルバイト)している場合のフルタイムへの転換希望

		回答数	構成比
(1)	希望がある	15	8.8%
(2)	希望があるが予定はない	62	36.5%
(3)	希望はない	70	41.2%
	無回答	23	13.5%
	計	170	100.0%

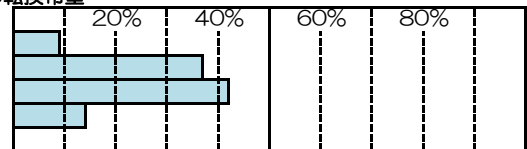

問8 母親が現在就労していない場合の就労希望の有無

		回答数	構成比
(1)	有(すぐにも1年以内)	63	26.6%
(2)	有(1年より先で子どもがある程度大きくなったら)	140	59.1%
(3)	無	31	13.1%
	無回答	3	1.3%
	計	237	100.0%

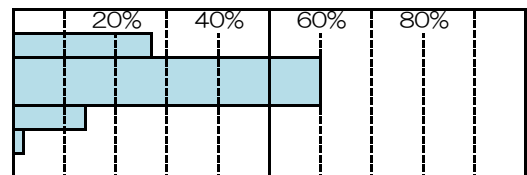

問8-1 就労希望がある場合の就労形態

	回答数	構成比
(1) フルタイムによる就労	26	12.8%
(2) パートタイム・アルバイト等による就労	174	85.7%
無回答	3	1.5%
計	203	100.0%

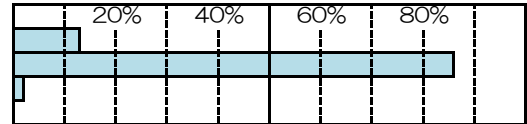

問8-1 (1) パートタイム・アルバイト等による就労を希望する場合の1週当たり日数

	回答数	構成比
(1) 1日	0	0.0%
(2) 2日	4	2.3%
(3) 3日	36	20.7%
(4) 4日	52	29.9%
(5) 5日	70	40.2%
(6) 6日	2	1.1%
(7) 7日	0	0.0%
無回答	10	5.7%
計	174	100.0%

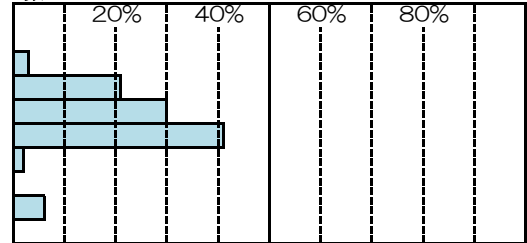

問8-1 (2) パートタイム・アルバイト等による就労を希望する場合の1日当たり時間

	回答数	構成比
(1) ~1時間	0	0.0%
(2) ~2時間	0	0.0%
(3) ~3時間	5	2.9%
(4) ~4時間	41	23.6%
(5) ~5時間	84	48.3%
(6) ~6時間	30	17.2%
(7) ~7時間	3	1.7%
(8) ~8時間	2	1.1%
(9) 8時間~	0	0.0%
無回答	9	5.2%
計	174	100.0%

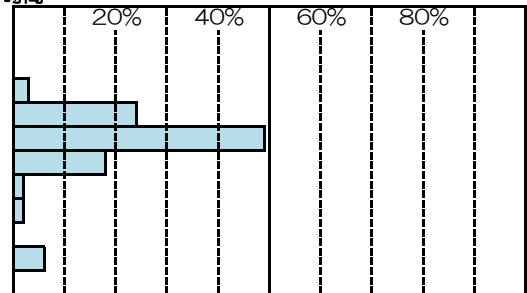

問8-2 就労希望がありながら働いていない理由

	回答数	構成比
(1) 保育サービスが利用できれば働きたい	14	6.9%
(2) 働きながら子育てできる適当な仕事がない	53	26.1%
(3) 自分の知識、能力にあう仕事がない	1	0.5%
(4) 家族の考え方(親族の理解が得られない)等就労する環境が整っていない	9	4.4%
(5) 子どもがある程度大きくなるまで自分のもで過ごさせたい	103	50.7%
(6) その他	22	10.8%
無回答	1	0.5%
計	203	100.0%

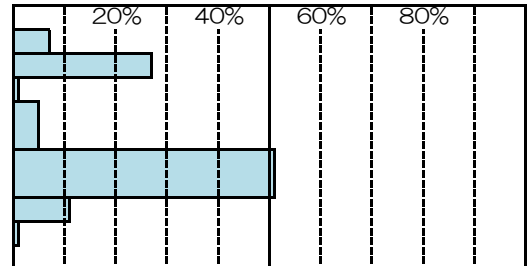

問8-3 「1年より先で子どもがある程度大きくなったら」就労したい場合の子どもの歳

	回答数	構成比
(1) 0歳	1	0.7%
(2) 1歳	3	2.1%
(3) 2歳	3	2.1%
(4) 3歳	28	20.0%
(5) 4歳	16	11.4%
(6) 5歳	8	5.7%
(7) 6歳	13	9.3%
(8) 7歳	23	16.4%
(9) 8歳	6	4.3%
(10) 9歳	5	3.6%
(11) 10歳	19	13.6%
(12) 11歳	0	0.0%
(13) 12歳	4	2.9%
(14) 13歳以上	4	2.9%
無回答	7	5.0%
計	140	100.0%

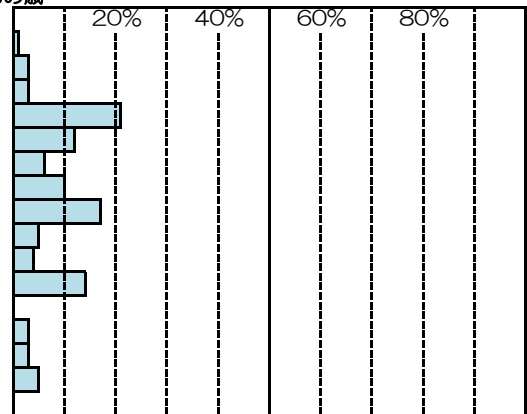

問8-4 就労希望がない場合の理由

	回答数	構成比
(1) 子どもが大きくなるまで自分のもで過ごさせたい	24	77.4%
(2) その他	7	22.6%
無回答	0	0.0%
計	31	100.0%

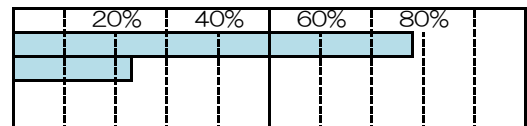

問9 お子さんの出産前後（前後それぞれ1年以内）に離職をしたか

	回答数	構成比
(1) 離職した	230	36.9%
(2) 継続的に働いていた（育児休業取得、転職も含む）	189	30.3%
(3) 出産1年前にすでに働いていなかった	183	29.4%
無回答	21	3.4%
計	623	100.0%

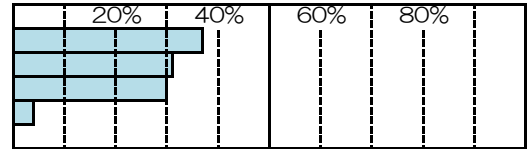

問9-1 仕事を継続する条件 《出産前後に離職した方》

	回答数	構成比
(1) 保育サービスが確実に利用できる見込みがあれば、継続して就労していた。	11	4.8%
(2) 職場において育児休業制度等の仕事と家庭の両立支援が整い、働き続けやすい環境が整っていれば、継続して就労していた	63	27.4%
(3) 保育サービスと職場の両立支援環境がどちらも整っていれば、継続して就労していた	36	15.7%
(4) 家族の考え方（親族の理解が得られる）等就労する環境が整っていれば、継続して就労していた	11	4.8%
(5) いずれにしてもやめていた	90	39.1%
(6) その他	18	7.8%
無回答	1	0.4%
計	230	100.0%

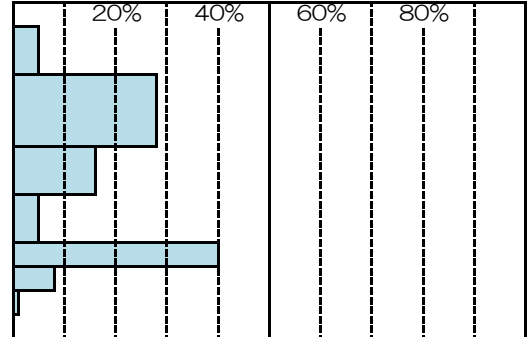

問10 対象のお子さんの保育サービスの利用状況

	回答数	構成比
(1) 利用している	481	77.2%
(2) 利用していない	140	22.5%
無回答	2	0.3%
計	623	100.0%

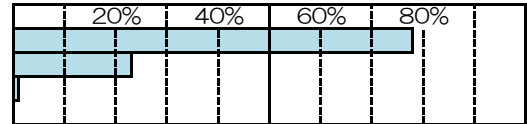

問10-1 利用している保育サービス（複数回答）

	回答数	構成比
(1) 認可保育所	269	53.8%
(2) 幼稚園（通常の就園時間）	96	19.2%
(3) 幼稚園（延長保育等）	87	17.4%
(4) 認可外保育施設	25	5.0%
(5) 事業所内保育施設	12	2.4%
(6) その他	2	0.4%
(7) ベビーシッター	5	1.0%
無回答	4	0.8%
計	500	100.0%

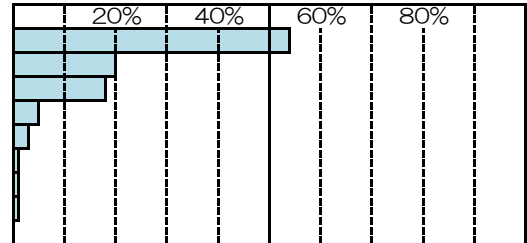

問10-2 対象のお子さんが認可保育所を利用している場合で保育所（園）を選ぶ時の施設の場所の希望の有無（第1希望）

	回答数	構成比
(1) 自宅の近く	185	68.8%
(2) 通勤途中	25	9.3%
(3) 勤務先の近く	36	13.4%
(4) その他	12	4.5%
(5) 特にない	7	2.6%
無回答	4	1.5%
計	269	100.0%

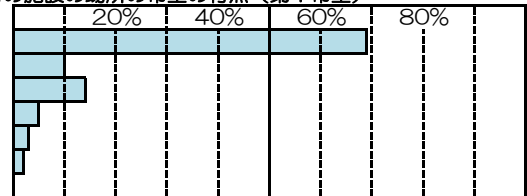

問10-2(1) 対象のお子さんが認可保育所を利用している場合で保育所(園)を選ぶ時の施設の場所の希望順位 《自宅の近く》

	回答数	構成比
(1) 第1希望	185	68.8%
(2) 第2希望	31	11.5%
(3) 第3希望	28	10.4%
(4) 第4希望	2	0.7%
無回答	23	8.6%
計	269	100.0%

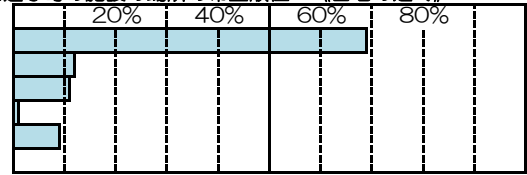

問10-2(2) 対象のお子さんが認可保育所を利用している場合で保育所(園)を選ぶ時の施設の場所の希望順位 《通勤途中》

	回答数	構成比
(1) 第1希望	25	9.3%
(2) 第2希望	105	39.0%
(3) 第3希望	85	31.6%
(4) 第4希望	5	1.9%
無回答	49	18.2%
計	269	100.0%

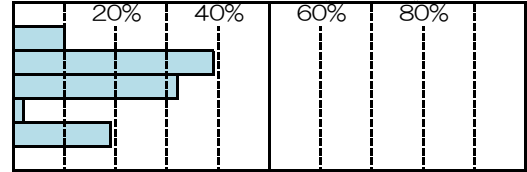

問10-2(3) 対象のお子さんが認可保育所を利用している場合で保育所(園)を選ぶ時の施設の場所の希望順位 《勤務先の近く》

	回答数	構成比
(1) 第1希望	36	13.4%
(2) 第2希望	79	29.4%
(3) 第3希望	88	32.7%
(4) 第4希望	10	3.7%
無回答	56	20.8%
計	269	100.0%

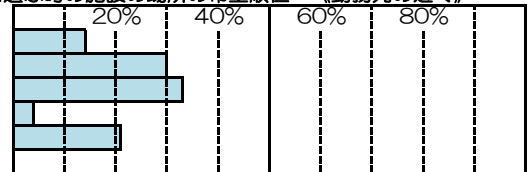

問10-2(4) 対象のお子さんが認可保育所を利用している場合で保育所(園)を選ぶ時の施設の場所の希望順位 《その他》

	回答数	構成比
(1) 第1希望	12	4.5%
(2) 第2希望	9	3.3%
(3) 第3希望	3	1.1%
(4) 第4希望	40	14.9%
無回答	205	76.2%
計	269	100.0%

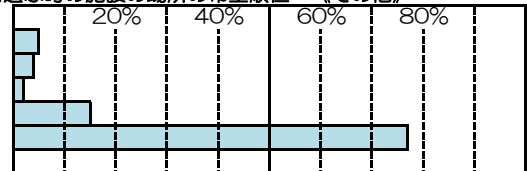

問10-3 対象のお子さんが現在通っている認可保育所の施設の場所

	回答数	構成比
(1) 自宅の近く	157	58.4%
(2) 通勤途中	35	13.0%
(3) 勤務先の近く	38	14.1%
(4) その他	13	4.8%
(5) いずれでもなかった	11	4.1%
無回答	15	5.6%
計	269	100.0%

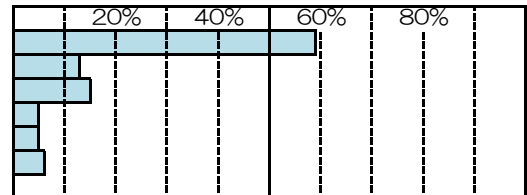

問10-4 対象のお子さんが、現在、認可保育所を利用していない理由(複数回答)

	回答数	構成比
(1) その必要がないから	68	15.7%
(2) 利用資格がないから(非就労など)	39	9.0%
(3) 定員に空きがないから	11	2.5%
(4) 近くに認可保育所がないから	2	0.5%
(5) 利用時間が合わないから	11	2.5%
(6) 利用料が高いから	52	12.0%
(7) その他	17	3.9%
(8) 幼稚園で教育を受けさせたいから	95	21.9%
(9) 幼稚園で預かり保育などの延長保育を利用できるから	43	9.9%
(10) 幼稚園のバスでの送迎サービスを利用したいから	57	13.2%
(11) 幼稚園で行う未就園児教室などに参加していたから	24	5.5%
無回答	14	3.2%
計	433	100.0%

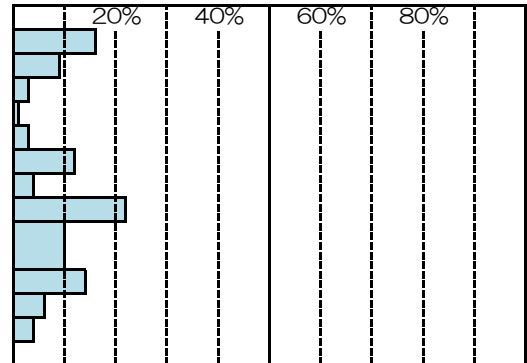

問10-5(1) 対象のお子さんの保育サービスの1週当たりの利用日数 《認可保育所》

	回答数	構成比
(1) 1日	0	0.0%
(2) 2日	2	0.7%
(3) 3日	1	0.4%
(4) 4日	5	1.9%
(5) 5日	150	55.8%
(6) 6日	105	39.0%
(7) 7日	0	0.0%
無回答	6	2.2%
計	269	100.0%

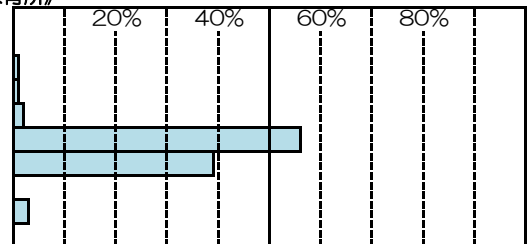

問10-5(1) 対象のお子さんの保育サービスの1週当たりの利用日数 《幼稚園(通常の就園時間)》

	回答数	構成比
(1) 1日	2	2.1%
(2) 2日	0	0.0%
(3) 3日	0	0.0%
(4) 4日	0	0.0%
(5) 5日	75	78.1%
(6) 6日	0	0.0%
(7) 7日	0	0.0%
無回答	19	19.8%
計	96	100.0%

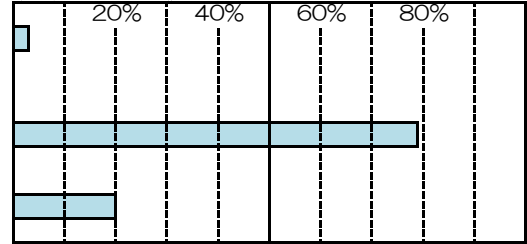

問10-5(1) 対象のお子さんの保育サービスの1週当たりの利用日数 《幼稚園(延長保育等)》

	回答数	構成比
(1) 1日	2	2.3%
(2) 2日	2	2.3%
(3) 3日	0	0.0%
(4) 4日	1	1.1%
(5) 5日	69	79.3%
(6) 6日	1	1.1%
(7) 7日	0	0.0%
無回答	12	13.8%
計	87	100.0%

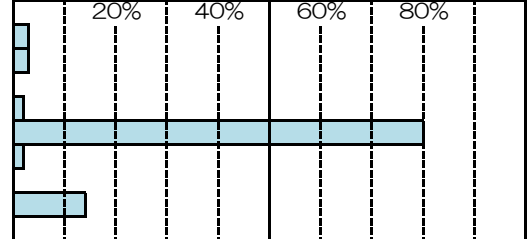

問10-5(1) 対象のお子さんの保育サービスの1週当たりの利用日数 《認可外保育施設》

	回答数	構成比
(1) 1日	2	8.0%
(2) 2日	0	0.0%
(3) 3日	0	0.0%
(4) 4日	1	4.0%
(5) 5日	17	68.0%
(6) 6日	2	8.0%
(7) 7日	0	0.0%
無回答	3	12.0%
計	25	100.0%

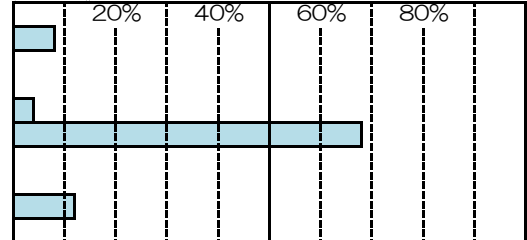

問10-5(1) 対象のお子さんの保育サービスの1週当たりの利用日数 《事業所内保育施設》

	回答数	構成比
(1) 1日	2	16.7%
(2) 2日	0	0.0%
(3) 3日	2	16.7%
(4) 4日	0	0.0%
(5) 5日	5	41.7%
(6) 6日	3	25.0%
(7) 7日	0	0.0%
無回答	0	0.0%
計	12	100.0%

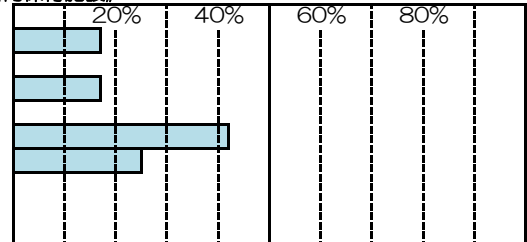

問10-5(1) 対象のお子さんの保育サービスの1週当たりの利用日数 《その他の保育施設》

	回答数	構成比
(1) 1日	0	0.0%
(2) 2日	0	0.0%
(3) 3日	0	0.0%
(4) 4日	0	0.0%
(5) 5日	1	50.0%
(6) 6日	0	0.0%
(7) 7日	0	0.0%
無回答	1	50.0%
計	2	100.0%

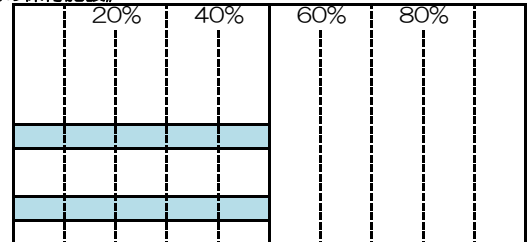

問10-5(2) 対象のお子さんの保育サービスの1日当たりの利用時間 《認可保育所》

	回答数	構成比
(1) 1時間	0	0.0%
(2) 2時間	0	0.0%
(3) 3時間	0	0.0%
(4) 4時間	1	0.4%
(5) 5時間	0	0.0%
(6) 6時間	5	1.9%
(7) 7時間	38	14.1%
(8) 8時間	83	30.9%
(9) 9時間	71	26.4%
(10) 10時間	60	22.3%
(11) 11時間	7	2.6%
(12) 12時間	0	0.0%
(13) 13時間以上	0	0.0%
無回答	4	1.5%
計	269	100.0%

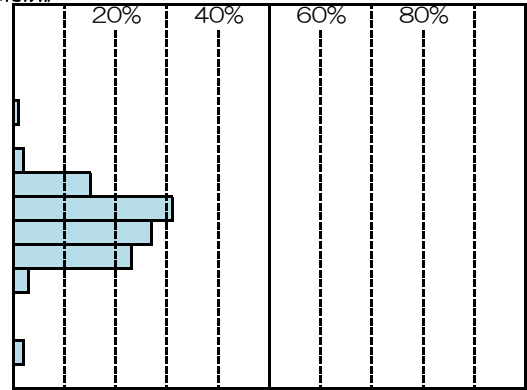

問10-5(2) 対象のお子さんの保育サービスの1日当たりの利用時間 《幼稚園(通常の就園時間)》

	回答数	構成比
(1) 1時間	0	0.0%
(2) 2時間	1	1.0%
(3) 3時間	0	0.0%
(4) 4時間	3	3.1%
(5) 5時間	36	37.5%
(6) 6時間	33	34.4%
(7) 7時間	1	1.0%
(8) 8時間	0	0.0%
(9) 9時間	1	1.0%
(10) 10時間	0	0.0%
(11) 11時間	0	0.0%
(12) 12時間	0	0.0%
(13) 13時間以上	0	0.0%
無回答	21	21.9%
計	96	100.0%

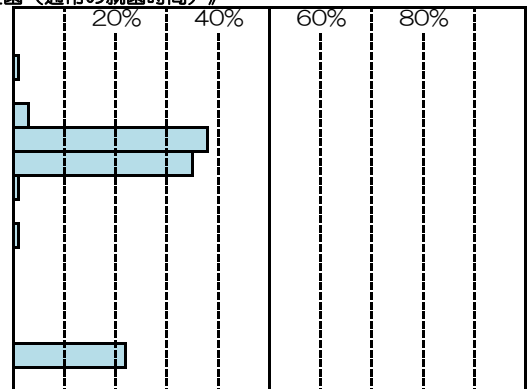

問10-5(2) 対象のお子さんの保育サービスの1日当たりの利用時間 《幼稚園(延長保育等)》

	回答数	構成比
(1) 1時間	0	0.0%
(2) 2時間	2	2.3%
(3) 3時間	2	2.3%
(4) 4時間	6	6.9%
(5) 5時間	21	24.1%
(6) 6時間	34	39.1%
(7) 7時間	3	3.4%
(8) 8時間	5	5.7%
(9) 9時間	1	1.1%
(10) 10時間	0	0.0%
(11) 11時間	0	0.0%
(12) 12時間	0	0.0%
(13) 13時間以上	0	0.0%
無回答	13	14.9%
計	87	100.0%

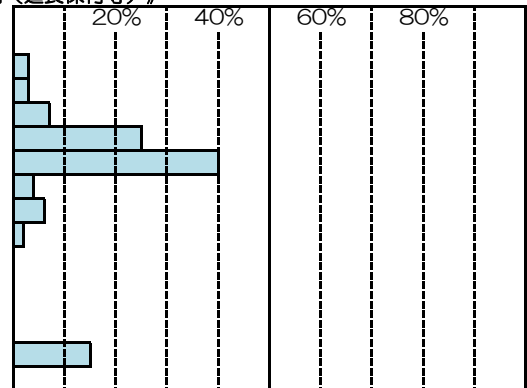

問10-5(2) 対象のお子さんの保育サービスの1日当たりの利用時間 《認可外保育施設》

	回答数	構成比
(1) 1時間	0	0.0%
(2) 2時間	0	0.0%
(3) 3時間	0	0.0%
(4) 4時間	0	0.0%
(5) 5時間	0	0.0%
(6) 6時間	1	4.0%
(7) 7時間	0	0.0%
(8) 8時間	4	16.0%
(9) 9時間	7	28.0%
(10) 10時間	4	16.0%
(11) 11時間	6	24.0%
(12) 12時間	0	0.0%
(13) 13時間以上	0	0.0%
無回答	3	12.0%
計	25	100.0%

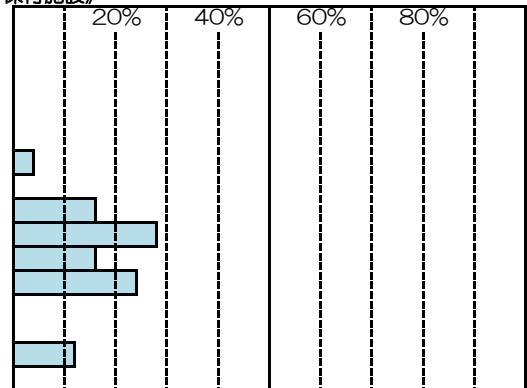

問10-5(2) 対象のお子さんの保育サービスの1日当たりの利用時間 《事業所内保育施設》

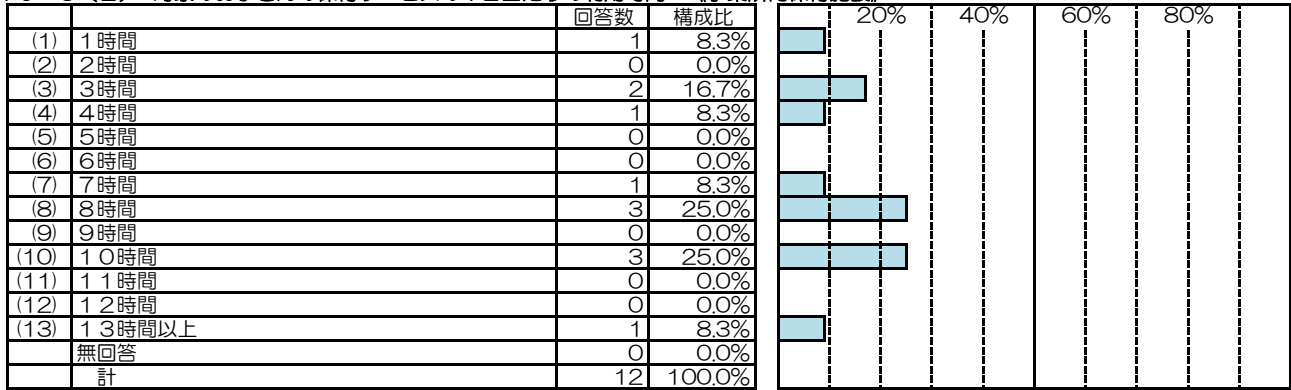

問10-5(2) 対象のお子さんの保育サービスの1日当たりの利用時間 《その他の保育施設》



問10-5(3) 対象のお子さんの保育サービスの利用時間帯(開始) 《認可保育所》

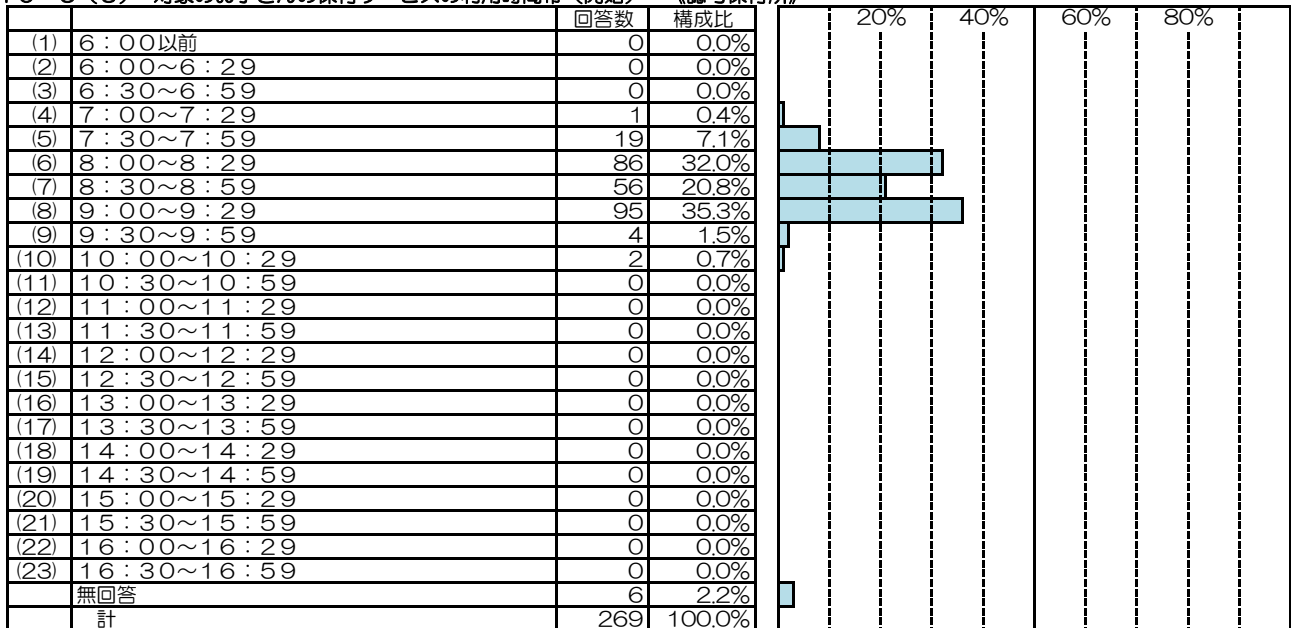

問10-5(3) 対象のお子さんの保育サービスの利用時間帯(開始) 《幼稚園(通常の就園時間)》

	回答数	構成比
(1) 6:00以前	0	0.0%
(2) 6:00~6:29	0	0.0%
(3) 6:30~6:59	0	0.0%
(4) 7:00~7:29	0	0.0%
(5) 7:30~7:59	0	0.0%
(6) 8:00~8:29	7	7.3%
(7) 8:30~8:59	3	3.1%
(8) 9:00~9:29	50	52.1%
(9) 9:30~9:59	9	9.4%
(10) 10:00~10:29	6	6.3%
(11) 10:30~10:59	0	0.0%
(12) 11:00~11:29	0	0.0%
(13) 11:30~11:59	0	0.0%
(14) 12:00~12:29	0	0.0%
(15) 12:30~12:59	0	0.0%
(16) 13:00~13:29	0	0.0%
(17) 13:30~13:59	0	0.0%
(18) 14:00~14:29	0	0.0%
(19) 14:30~14:59	0	0.0%
(20) 15:00~15:29	0	0.0%
(21) 15:30~15:59	0	0.0%
(22) 16:00~16:29	0	0.0%
(23) 16:30~16:59	0	0.0%
無回答	21	21.9%
計	96	100.0%

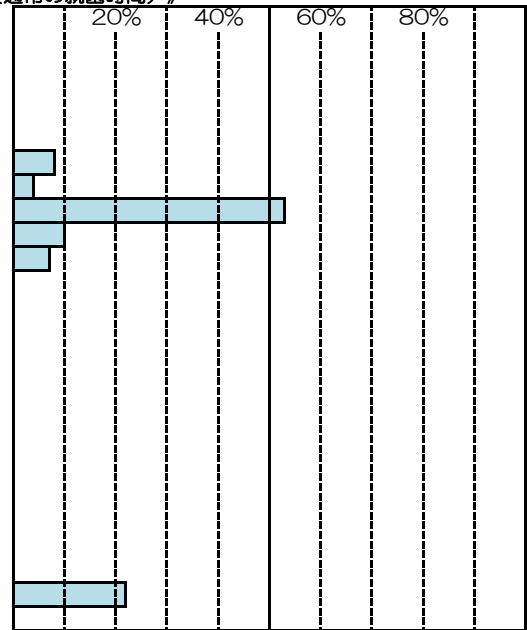

問10-5(3) 対象のお子さんの保育サービスの利用時間帯(開始) 《幼稚園(延長保育等)》

	回答数	構成比
(1) 6:00以前	0	0.0%
(2) 6:00~6:29	0	0.0%
(3) 6:30~6:59	0	0.0%
(4) 7:00~7:29	0	0.0%
(5) 7:30~7:59	0	0.0%
(6) 8:00~8:29	11	12.6%
(7) 8:30~8:59	10	11.5%
(8) 9:00~9:29	31	35.6%
(9) 9:30~9:59	8	9.2%
(10) 10:00~10:29	8	9.2%
(11) 10:30~10:59	0	0.0%
(12) 11:00~11:29	1	1.1%
(13) 11:30~11:59	1	1.1%
(14) 12:00~12:29	0	0.0%
(15) 12:30~12:59	0	0.0%
(16) 13:00~13:29	0	0.0%
(17) 13:30~13:59	0	0.0%
(18) 14:00~14:29	2	2.3%
(19) 14:30~14:59	1	1.1%
(20) 15:00~15:29	1	1.1%
(21) 15:30~15:59	0	0.0%
(22) 16:00~16:29	0	0.0%
(23) 16:30~16:59	0	0.0%
無回答	13	14.9%
計	87	100.0%

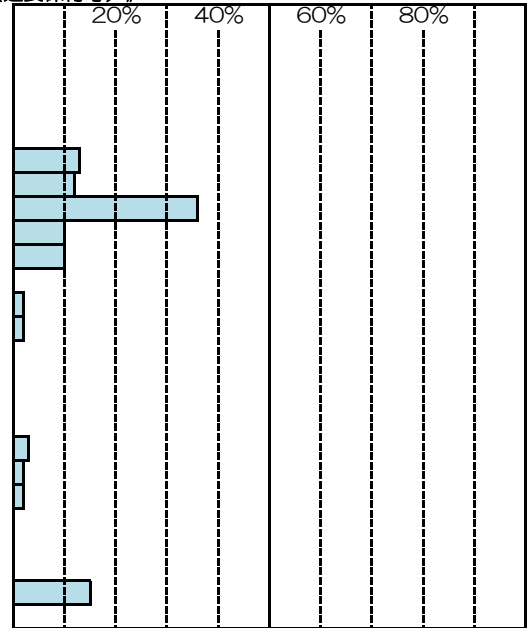

問10-5(3) 対象のお子さんの保育サービスの利用時間帯(開始) 《認可外保育施設》

	回答数	構成比
(1) 6:00以前	0	0.0%
(2) 6:00~6:29	0	0.0%
(3) 6:30~6:59	0	0.0%
(4) 7:00~7:29	0	0.0%
(5) 7:30~7:59	6	24.0%
(6) 8:00~8:29	8	32.0%
(7) 8:30~8:59	4	16.0%
(8) 9:00~9:29	3	12.0%
(9) 9:30~9:59	0	0.0%
(10) 10:00~10:29	0	0.0%
(11) 10:30~10:59	0	0.0%
(12) 11:00~11:29	0	0.0%
(13) 11:30~11:59	0	0.0%
(14) 12:00~12:29	1	4.0%
(15) 12:30~12:59	0	0.0%
(16) 13:00~13:29	0	0.0%
(17) 13:30~13:59	0	0.0%
(18) 14:00~14:29	0	0.0%
(19) 14:30~14:59	0	0.0%
(20) 15:00~15:29	0	0.0%
(21) 15:30~15:59	0	0.0%
(22) 16:00~16:29	0	0.0%
(23) 16:30~16:59	0	0.0%
無回答	3	12.0%
計	25	100.0%

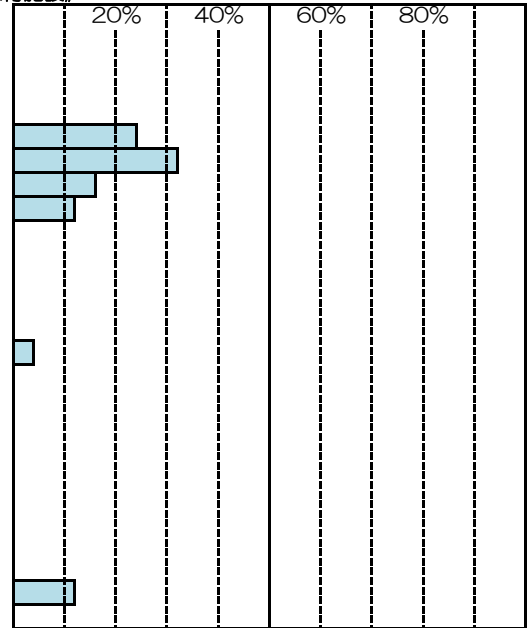

問10-5(3) 対象のお子さんの保育サービスの利用時間帯(開始) 《事業所内保育施設》

	回答数	構成比
(1) 6:00以前	1	8.3%
(2) 6:00~6:29	0	0.0%
(3) 6:30~6:59	0	0.0%
(4) 7:00~7:29	0	0.0%
(5) 7:30~7:59	0	0.0%
(6) 8:00~8:29	4	33.3%
(7) 8:30~8:59	1	8.3%
(8) 9:00~9:29	4	33.3%
(9) 9:30~9:59	0	0.0%
(10) 10:00~10:29	0	0.0%
(11) 10:30~10:59	0	0.0%
(12) 11:00~11:29	0	0.0%
(13) 11:30~11:59	0	0.0%
(14) 12:00~12:29	0	0.0%
(15) 12:30~12:59	0	0.0%
(16) 13:00~13:29	0	0.0%
(17) 13:30~13:59	0	0.0%
(18) 14:00~14:29	1	8.3%
(19) 14:30~14:59	0	0.0%
(20) 15:00~15:29	0	0.0%
(21) 15:30~15:59	0	0.0%
(22) 16:00~16:29	0	0.0%
(23) 16:30~16:59	0	0.0%
無回答	1	8.3%
計	12	100.0%

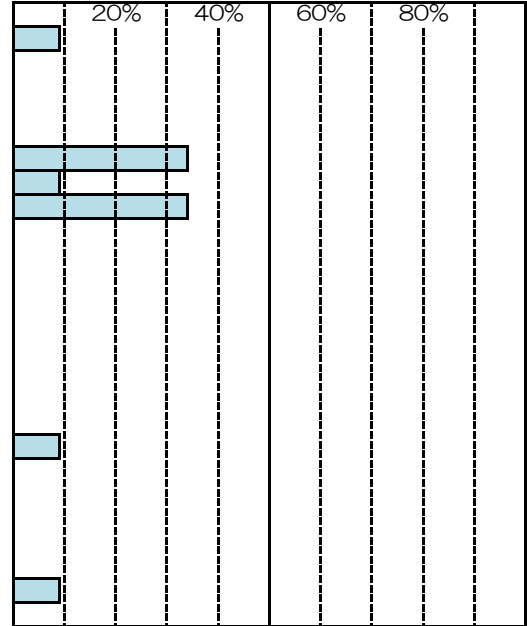

問10-5(3) 対象のお子さんの保育サービスの利用時間帯(開始) 《その他の保育施設》

	回答数	構成比	《その他の保育施設》			
(1) 6:00以前	0	0.0%				
(2) 6:00~6:29	0	0.0%				
(3) 6:30~6:59	0	0.0%				
(4) 7:00~7:29	0	0.0%				
(5) 7:30~7:59	0	0.0%				
(6) 8:00~8:29	0	0.0%				
(7) 8:30~8:59	1	50.0%				
(8) 9:00~9:29	0	0.0%				
(9) 9:30~9:59	0	0.0%				
(10) 10:00~10:29	0	0.0%				
(11) 10:30~10:59	0	0.0%				
(12) 11:00~11:29	0	0.0%				
(13) 11:30~11:59	0	0.0%				
(14) 12:00~12:29	0	0.0%				
(15) 12:30~12:59	0	0.0%				
(16) 13:00~13:29	0	0.0%				
(17) 13:30~13:59	0	0.0%				
(18) 14:00~14:29	0	0.0%				
(19) 14:30~14:59	0	0.0%				
(20) 15:00~15:29	0	0.0%				
(21) 15:30~15:59	0	0.0%				
(22) 16:00~16:29	0	0.0%				
(23) 16:30~16:59	0	0.0%				
無回答	1	50.0%				
計	2	100.0%				

問10-5(4) 対象のお子さんの保育サービスの利用時間帯(終了) 《認可保育所》

	回答数	構成比	《認可保育所》			
(1) 10:00~10:29	0	0.0%				
(2) 10:30~10:59	0	0.0%				
(3) 11:00~11:29	0	0.0%				
(4) 11:30~11:59	0	0.0%				
(5) 12:00~12:29	0	0.0%				
(6) 12:30~12:59	1	0.4%				
(7) 13:00~13:29	0	0.0%				
(8) 13:30~13:59	0	0.0%				
(9) 14:00~14:29	1	0.4%				
(10) 14:30~14:59	0	0.0%				
(11) 15:00~15:29	6	2.2%				
(12) 15:30~15:59	6	2.2%				
(13) 16:00~16:29	54	20.1%				
(14) 16:30~16:59	20	7.4%				
(15) 17:00~17:29	57	21.2%				
(16) 17:30~17:59	55	20.4%				
(17) 18:00~18:29	57	21.2%				
(18) 18:30~18:59	3	1.1%				
(19) 19:00~19:29	3	1.1%				
(20) 19:30~19:59	0	0.0%				
(21) 20:00~20:29	0	0.0%				
(22) 20:30~20:59	0	0.0%				
(23) 21:00~21:29	0	0.0%				
(24) 21:30~21:59	0	0.0%				
(25) 22:00以降	0	0.0%				
無回答	6	2.2%				
計	269	100.0%				

問10-5(4) 対象のお子さんの保育サービスの利用時間帯(終了) 《幼稚園(通常の就園時間)》

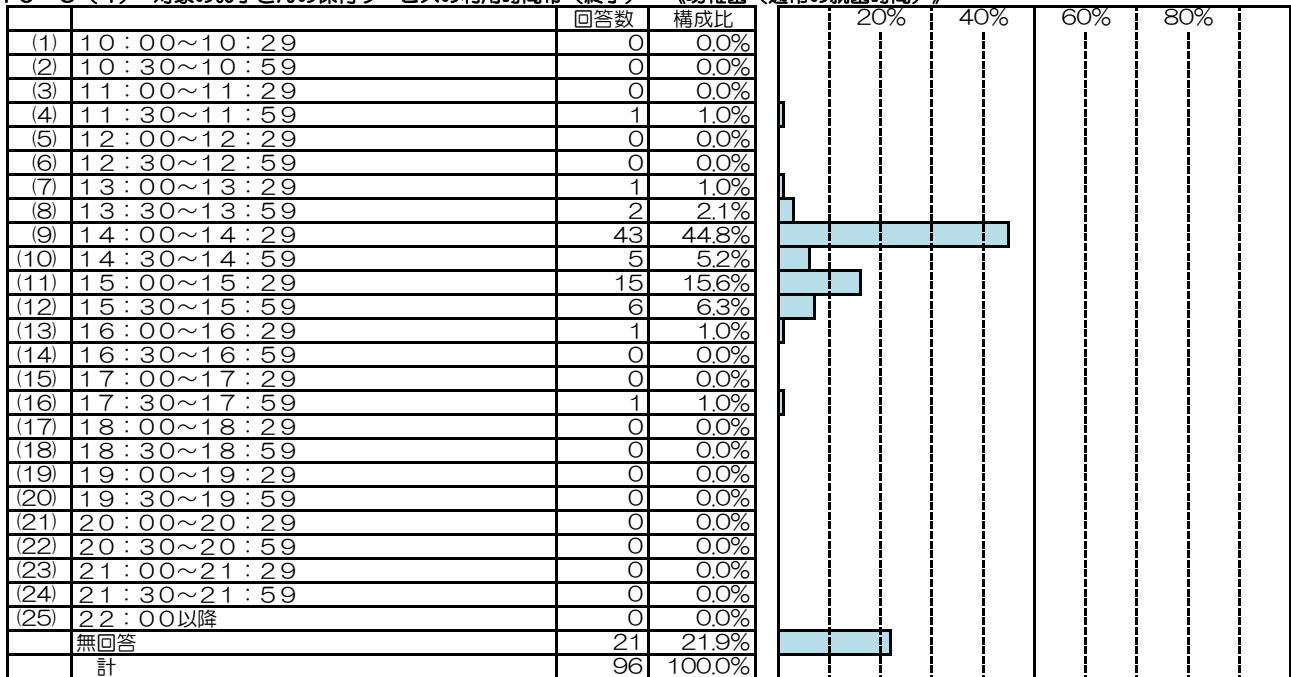

問10-5(4) 対象のお子さんの保育サービスの利用時間帯(終了) 《幼稚園(延長保育等)》

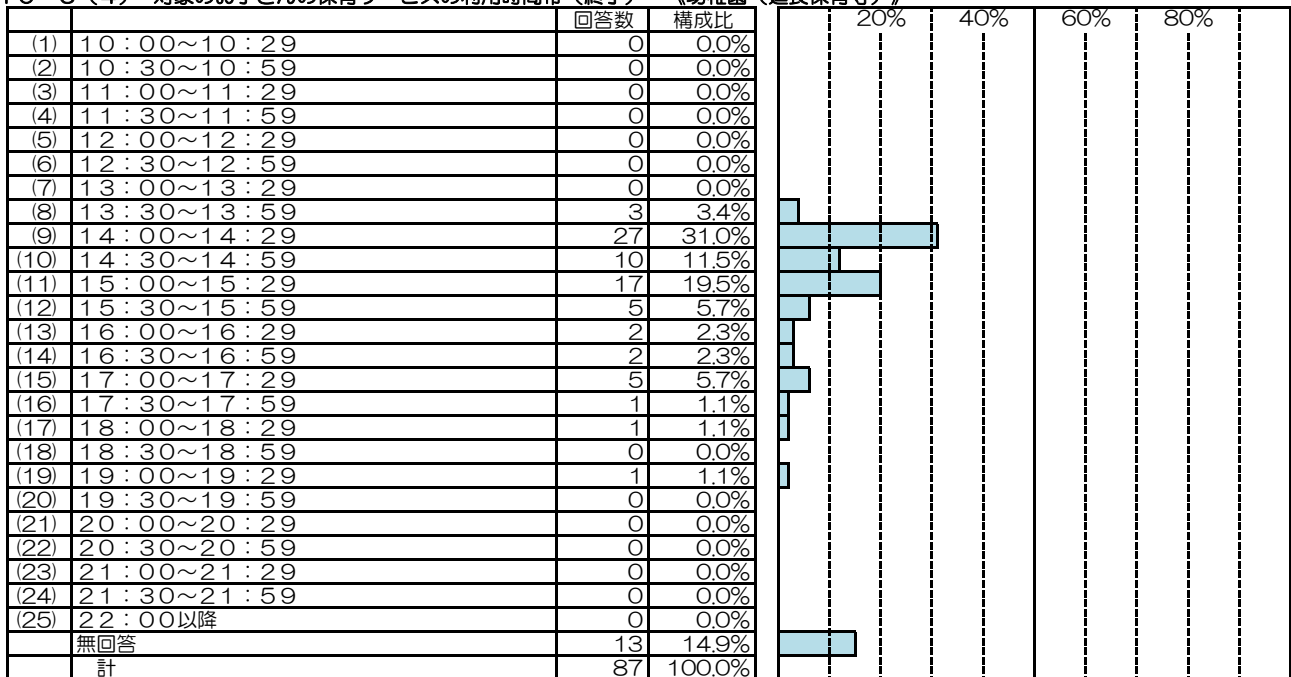

問10-5(4) 対象のお子さんの保育サービスの利用時間帯(終了) 《認可外保育施設》

	回答数	構成比
(1) 10:00~10:29	0	0.0%
(2) 10:30~10:59	0	0.0%
(3) 11:00~11:29	0	0.0%
(4) 11:30~11:59	0	0.0%
(5) 12:00~12:29	0	0.0%
(6) 12:30~12:59	0	0.0%
(7) 13:00~13:29	0	0.0%
(8) 13:30~13:59	0	0.0%
(9) 14:00~14:29	0	0.0%
(10) 14:30~14:59	0	0.0%
(11) 15:00~15:29	0	0.0%
(12) 15:30~15:59	0	0.0%
(13) 16:00~16:29	1	4.0%
(14) 16:30~16:59	2	8.0%
(15) 17:00~17:29	5	20.0%
(16) 17:30~17:59	3	12.0%
(17) 18:00~18:29	6	24.0%
(18) 18:30~18:59	2	8.0%
(19) 19:00~19:29	3	12.0%
(20) 19:30~19:59	0	0.0%
(21) 20:00~20:29	0	0.0%
(22) 20:30~20:59	0	0.0%
(23) 21:00~21:29	0	0.0%
(24) 21:30~21:59	0	0.0%
(25) 22:00以降	0	0.0%
無回答	3	12.0%
計	25	100.0%

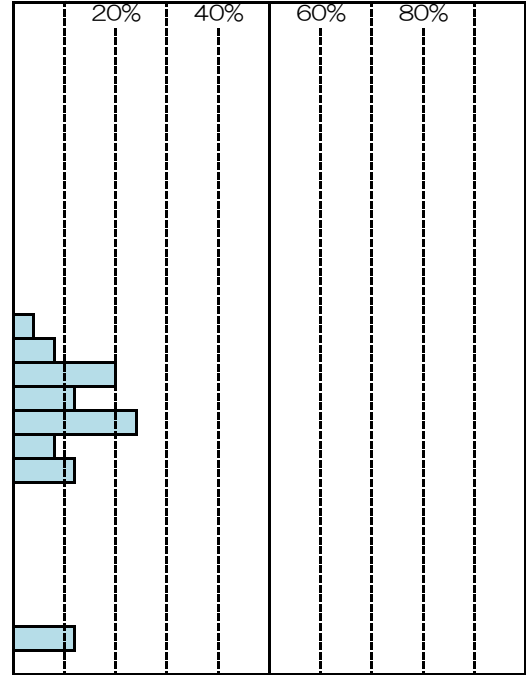

問10-5(4) 対象のお子さんの保育サービスの利用時間帯(終了) 《事業所内保育施設》

	回答数	構成比
(1) 10:00~10:29	0	0.0%
(2) 10:30~10:59	0	0.0%
(3) 11:00~11:29	0	0.0%
(4) 11:30~11:59	0	0.0%
(5) 12:00~12:29	1	8.3%
(6) 12:30~12:59	0	0.0%
(7) 13:00~13:29	1	8.3%
(8) 13:30~13:59	0	0.0%
(9) 14:00~14:29	0	0.0%
(10) 14:30~14:59	0	0.0%
(11) 15:00~15:29	0	0.0%
(12) 15:30~15:59	1	8.3%
(13) 16:00~16:29	0	0.0%
(14) 16:30~16:59	0	0.0%
(15) 17:00~17:29	3	25.0%
(16) 17:30~17:59	1	8.3%
(17) 18:00~18:29	4	33.3%
(18) 18:30~18:59	0	0.0%
(19) 19:00~19:29	0	0.0%
(20) 19:30~19:59	0	0.0%
(21) 20:00~20:29	0	0.0%
(22) 20:30~20:59	0	0.0%
(23) 21:00~21:29	0	0.0%
(24) 21:30~21:59	0	0.0%
(25) 22:00以降	0	0.0%
無回答	1	8.3%
計	12	100.0%

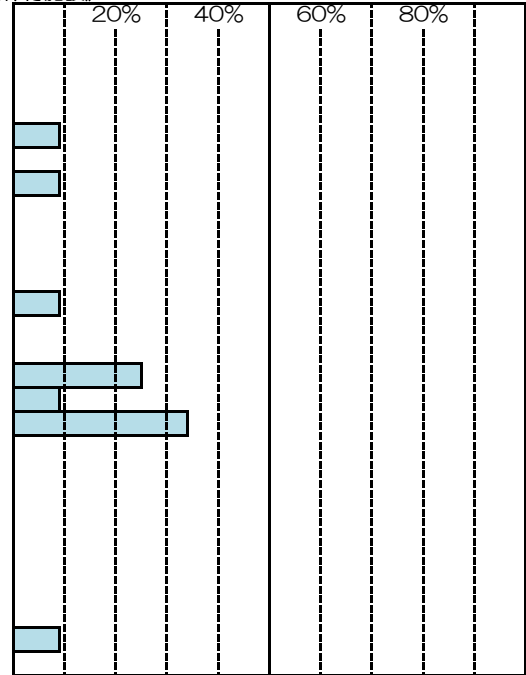

問10-5 (4) 対象のお子さんの保育サービスの利用時間帯(終了) 《その他の保育施設》

	回答数	構成比
(1) 10:00~10:29	0	0.0%
(2) 10:30~10:59	0	0.0%
(3) 11:00~11:29	0	0.0%
(4) 11:30~11:59	0	0.0%
(5) 12:00~12:29	0	0.0%
(6) 12:30~12:59	0	0.0%
(7) 13:00~13:29	0	0.0%
(8) 13:30~13:59	0	0.0%
(9) 14:00~14:29	0	0.0%
(10) 14:30~14:59	0	0.0%
(11) 15:00~15:29	0	0.0%
(12) 15:30~15:59	0	0.0%
(13) 16:00~16:29	0	0.0%
(14) 16:30~16:59	0	0.0%
(15) 17:00~17:29	0	0.0%
(16) 17:30~17:59	1	50.0%
(17) 18:00~18:29	0	0.0%
(18) 18:30~18:59	0	0.0%
(19) 19:00~19:29	0	0.0%
(20) 19:30~19:59	0	0.0%
(21) 20:00~20:29	0	0.0%
(22) 20:30~20:59	0	0.0%
(23) 21:00~21:29	0	0.0%
(24) 21:30~21:59	0	0.0%
(25) 22:00以降	0	0.0%
無回答	1	50.0%
計	2	100.0%

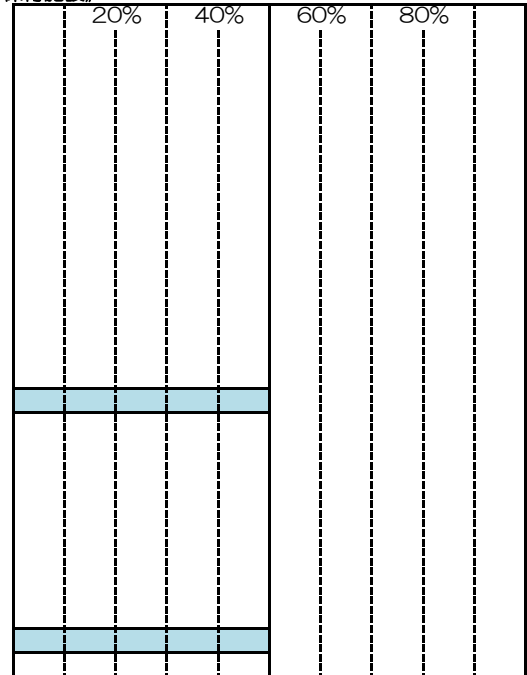

問10-6 利用している理由

	回答数	構成比
(1) 現在就労している	288	59.9%
(2) 就労予定がある/求職中である	10	2.1%
(3) 家族・親族などを介護しなければならない	3	0.6%
(4) 病気や障がいを持っている	3	0.6%
(5) 学生である	1	0.2%
(6) 1~5までの事情はないが、子どもの教育のため	92	19.1%
(7) その他	9	1.9%
無回答	75	15.6%
計	481	100.0%

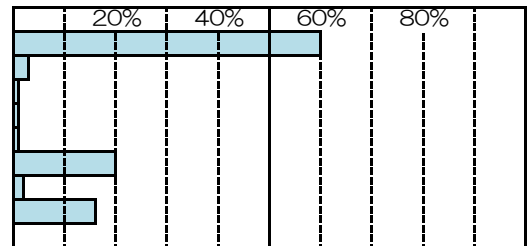

問10-7 日曜・祝日の利用状況(認可保育所、認可外保育施設を利用している方)

	回答数	構成比
(1) ほぼ毎週利用している	2	0.7%
(2) 月に1~2回は利用している	5	1.7%
(3) 利用していない	274	93.5%
無回答	12	4.1%
計	293	100.0%

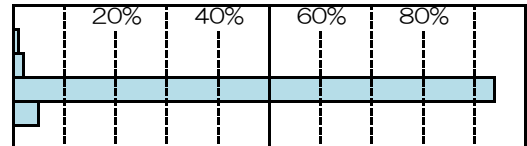

問10-7(1) 利用している場合の時間帯(開始)

	回答数	構成比
(1) 6:00以前	0	0.0%
(2) 6:00~6:29	0	0.0%
(3) 6:30~6:59	0	0.0%
(4) 7:00~7:29	0	0.0%
(5) 7:30~7:59	1	14.3%
(6) 8:00~8:29	1	14.3%
(7) 8:30~8:59	1	14.3%
(8) 9:00~9:29	4	57.1%
(9) 9:30~9:59	0	0.0%
(10) 10:00~10:29	0	0.0%
(11) 10:30~10:59	0	0.0%
(12) 11:00~11:29	0	0.0%
(13) 11:30~11:59	0	0.0%
(14) 12:00~12:29	0	0.0%
(15) 12:30~12:59	0	0.0%
(16) 13:00~13:29	0	0.0%
(17) 13:30~13:59	0	0.0%
(18) 14:00~14:29	0	0.0%
(19) 14:30~14:59	0	0.0%
(20) 15:00~15:29	0	0.0%
(21) 15:30~15:59	0	0.0%
(22) 16:00~16:29	0	0.0%
(23) 16:30~16:59	0	0.0%
無回答	0	0.0%
計	7	100.0%

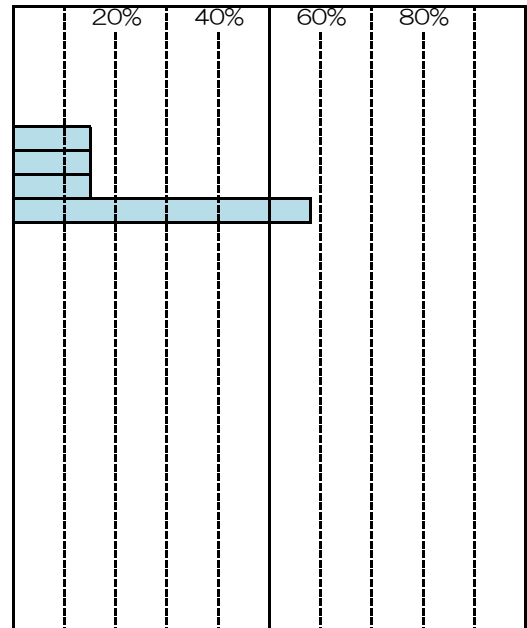

問10-7(2) 利用している場合の時間帯(終了)

	回答数	構成比
(1) 10:00~10:29	0	0.0%
(2) 10:30~10:59	0	0.0%
(3) 11:00~11:29	0	0.0%
(4) 11:30~11:59	0	0.0%
(5) 12:00~12:29	0	0.0%
(6) 12:30~12:59	0	0.0%
(7) 13:00~13:29	0	0.0%
(8) 13:30~13:59	0	0.0%
(9) 14:00~14:29	0	0.0%
(10) 14:30~14:59	0	0.0%
(11) 15:00~15:29	0	0.0%
(12) 15:30~15:59	0	0.0%
(13) 16:00~16:29	3	42.9%
(14) 16:30~16:59	0	0.0%
(15) 17:00~17:29	1	14.3%
(16) 17:30~17:59	0	0.0%
(17) 18:00~18:29	3	42.9%
(18) 18:30~18:59	0	0.0%
(19) 19:00~19:29	0	0.0%
(20) 19:30~19:59	0	0.0%
(21) 20:00~20:29	0	0.0%
(22) 20:30~20:59	0	0.0%
(23) 21:00~21:29	0	0.0%
(24) 21:30~21:59	0	0.0%
(25) 22:00以降	0	0.0%
無回答	0	0.0%
計	7	100.0%

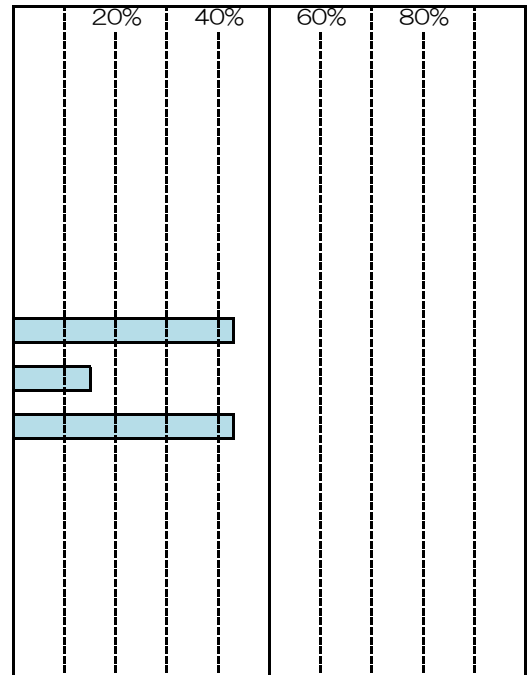

問10-7(3) 利用していない場合の理由(複数回答)

	回答数	構成比
(1) 日曜日・祝日には仕事などがないから	181	51.6%
(2) 普段利用している保育所等で実施していないから	104	29.6%
(3) 利用料が高いから	15	4.3%
(4) 子どもをみてくれる人などがいるから	41	11.7%
(5) その他	7	2.0%
無回答	3	0.9%
計	351	100.0%

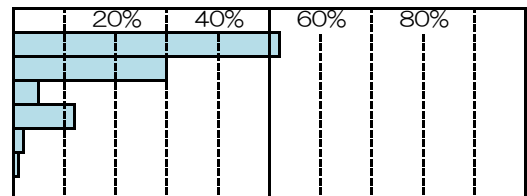

問10-8 保育サービスを利用していない理由

	回答数	構成比
(1) (子どもの母親か父親が就労していないなどの理由で) 必要がない	65	46.4%
(2) 子どもの祖父母や親せきの人が見ている	6	4.3%
(3) 近所の人や父母の友人・知人がみている	0	0.0%
(4) 預けたいが、保育サービスに空きがない	4	2.9%
(5) 預けたいが、経済的な理由でサービスを利用できない	11	7.9%
(6) 預けたいが、延長・夜間等の時間帯の条件が整わない	2	1.4%
(7) 預けたいが、場所の条件が整わない	0	0.0%
(8) 預けたいが、サービスの質や場所など、納得できるサービスがない	4	2.9%
(9) 子どもがまだ、小さいため	35	25.0%
(10) その他	9	6.4%
無回答	4	2.9%
計	140	100.0%

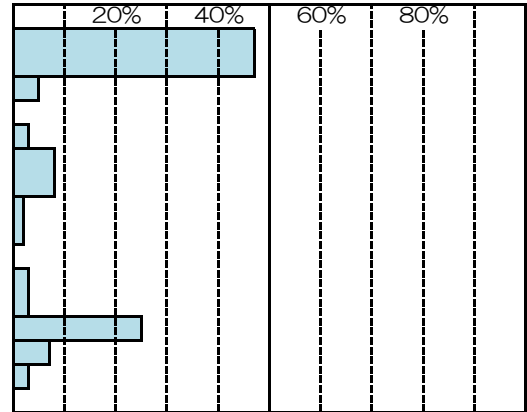

問10-8' 保育サービスを利用しようと考えている子どもの年齢(問10-8で9を選択した方)

	回答数	構成比
(1) 0歳	0	0.0%
(2) 1歳	6	17.1%
(3) 2歳	1	2.9%
(4) 3歳	12	34.3%
(5) 4歳	11	31.4%
(6) 5歳	3	8.6%
(7) 6歳	0	0.0%
無回答	2	5.7%
計	35	100.0%

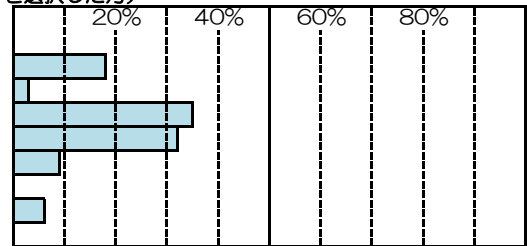

問11 対象のお子さんの保育サービスの利用希望(複数回答)

	回答数	構成比
(1) 認可保育所	130	11.8%
(2) 幼稚園(通常就園時間)	114	10.4%
(3) 幼稚園(延長保育等)	132	12.0%
(4) 認可外保育施設	13	1.2%
(5) 事業所内保育施設	50	4.5%
(6) その他	2	0.2%
(7) ベビーシッター	10	0.9%
(8) 認定こども園(共通利用時間の利用)	19	1.7%
(9) 認定こども園(共通利用時間以上の利用)	54	4.9%
(10) 家庭的な保育	25	2.3%
(11) 延長保育	77	7.0%
(12) ファミリー・サポート・センター	30	2.7%
(13) 一時預かり	91	8.3%
(14) 病児・病後児保育	161	14.6%
(15) 特になし	149	13.5%
無回答	44	4.0%
計	1101	100.0%

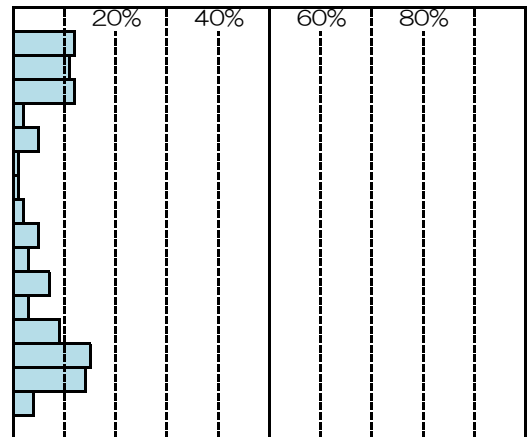

問11-1 (1) 1週当たりの利用希望日数 《認可保育所》

	回答数	構成比
(1) 1日	0	0.0%
(2) 2日	0	0.0%
(3) 3日	4	3.1%
(4) 4日	1	0.8%
(5) 5日	48	36.9%
(6) 6日	54	41.5%
(7) 7日	8	6.2%
無回答	15	11.5%
計	130	100.0%

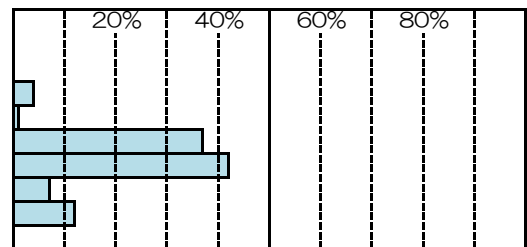

問11-1 (1) 1週当たりの利用希望日数 《幼稚園(通常就園時間)》

	回答数	構成比
(1) 1日	0	0.0%
(2) 2日	0	0.0%
(3) 3日	2	1.8%
(4) 4日	3	2.6%
(5) 5日	83	72.8%
(6) 6日	9	7.9%
(7) 7日	0	0.0%
無回答	17	14.9%
計	114	100.0%

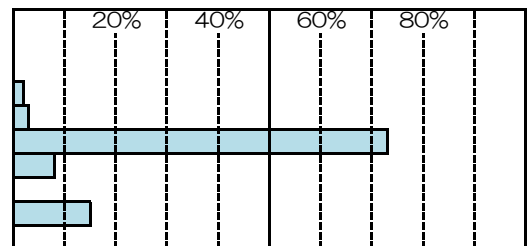

問11-1(1) 1週当たりの利用希望日数 《幼稚園(延長保育等)》

	回答数	構成比
(1) 1日	2	1.5%
(2) 2日	7	5.3%
(3) 3日	13	9.8%
(4) 4日	2	1.5%
(5) 5日	60	45.5%
(6) 6日	25	18.9%
(7) 7日	0	0.0%
無回答	23	17.4%
計	132	100.0%

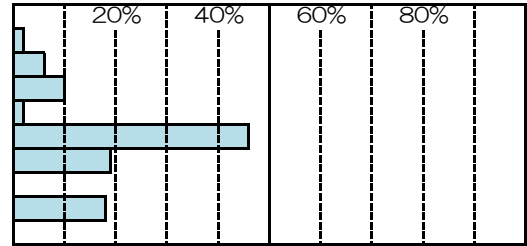

問11-1(1) 1週当たりの利用希望日数 《認可外保育施設》

	回答数	構成比
(1) 1日	0	0.0%
(2) 2日	0	0.0%
(3) 3日	1	7.7%
(4) 4日	0	0.0%
(5) 5日	7	53.8%
(6) 6日	2	15.4%
(7) 7日	0	0.0%
無回答	3	23.1%
計	13	100.0%

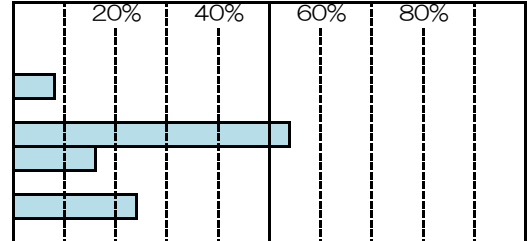

問11-1(1) 1週当たりの利用希望日数 《事業所内保育施設》

	回答数	構成比
(1) 1日	1	2.0%
(2) 2日	0	0.0%
(3) 3日	0	0.0%
(4) 4日	0	0.0%
(5) 5日	15	30.0%
(6) 6日	16	32.0%
(7) 7日	7	14.0%
無回答	11	22.0%
計	50	100.0%

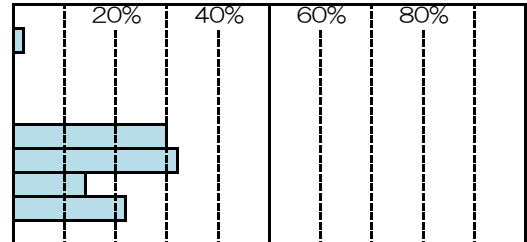

問11-1(1) 1週当たりの利用希望日数 《その他の保育施設園》

	回答数	構成比
(1) 1日	0	0.0%
(2) 2日	1	50.0%
(3) 3日	0	0.0%
(4) 4日	0	0.0%
(5) 5日	0	0.0%
(6) 6日	0	0.0%
(7) 7日	0	0.0%
無回答	1	50.0%
計	2	100.0%

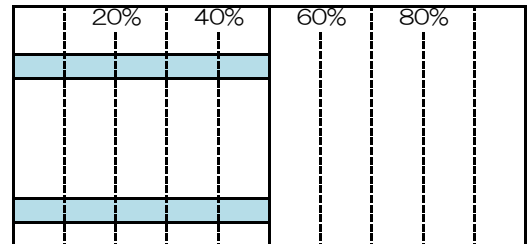

問11-1(1) 1週当たりの利用希望日数 《ベビーシッター》

	回答数	構成比
(1) 1日	1	10.0%
(2) 2日	0	0.0%
(3) 3日	1	10.0%
(4) 4日	0	0.0%
(5) 5日	1	10.0%
(6) 6日	1	10.0%
(7) 7日	0	0.0%
無回答	6	60.0%
計	10	100.0%

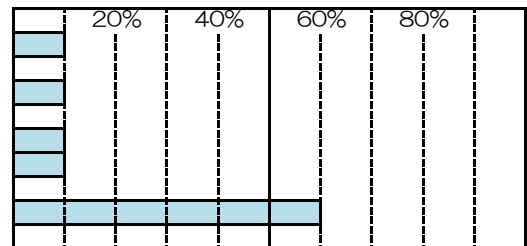

問11-1(1) 1週当たりの利用希望日数 《認定こども園(共通利用時間の利用)》

	回答数	構成比
(1) 1日	1	5.3%
(2) 2日	4	21.1%
(3) 3日	3	15.8%
(4) 4日	1	5.3%
(5) 5日	1	5.3%
(6) 6日	1	5.3%
(7) 7日	0	0.0%
無回答	8	42.1%
計	19	100.0%

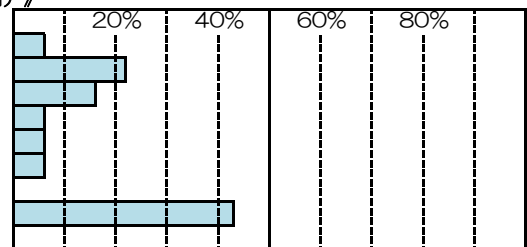

問11-1(1) 1週当たりの利用希望日数 《認定こども園（共通利用時間以上の利用）》

	回答数	構成比
(1) 1日	2	3.7%
(2) 2日	3	5.6%
(3) 3日	1	1.9%
(4) 4日	2	3.7%
(5) 5日	17	31.5%
(6) 6日	15	27.8%
(7) 7日	2	3.7%
無回答	12	22.2%
計	54	100.0%

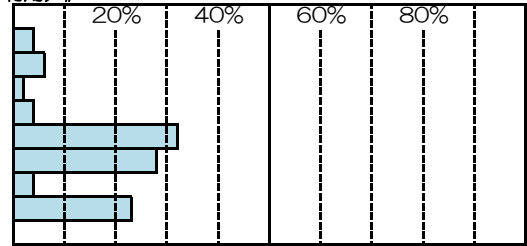

問11-1(1) 1週当たりの利用希望日数 《家庭的な保育》

	回答数	構成比
(1) 1日	4	16.0%
(2) 2日	2	8.0%
(3) 3日	1	4.0%
(4) 4日	2	8.0%
(5) 5日	5	20.0%
(6) 6日	2	8.0%
(7) 7日	1	4.0%
無回答	8	32.0%
計	25	100.0%

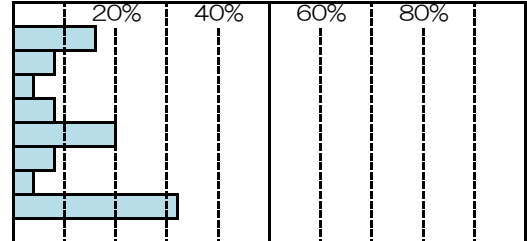

問11-1(1) 1週当たりの利用希望日数 《延長保育》

	回答数	構成比
(1) 1日	4	5.2%
(2) 2日	7	9.1%
(3) 3日	12	15.6%
(4) 4日	1	1.3%
(5) 5日	24	31.2%
(6) 6日	7	9.1%
(7) 7日	4	5.2%
無回答	18	23.4%
計	77	100.0%

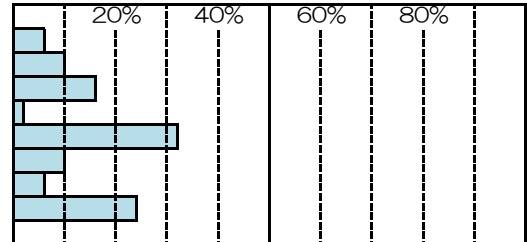

問11-1(2) 1日当たりの利用希望時間 《認可保育所》

	回答数	構成比
(1) 1時間	0	0.0%
(2) 2時間	0	0.0%
(3) 3時間	0	0.0%
(4) 4時間	1	0.8%
(5) 5時間	2	1.5%
(6) 6時間	4	3.1%
(7) 7時間	9	6.9%
(8) 8時間	17	13.1%
(9) 9時間	25	19.2%
(10) 10時間	30	23.1%
(11) 11時間	12	9.2%
(12) 12時間	10	7.7%
(13) 13時間以上	4	3.1%
無回答	16	12.3%
計	130	100.0%

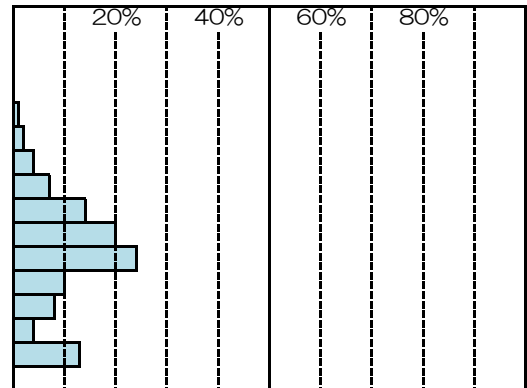

問11-1(2) 1日当たりの利用希望時間 《幼稚園（通常の就園時間）》

	回答数	構成比
(1) 1時間	0	0.0%
(2) 2時間	0	0.0%
(3) 3時間	0	0.0%
(4) 4時間	4	3.5%
(5) 5時間	29	25.4%
(6) 6時間	34	29.8%
(7) 7時間	10	8.8%
(8) 8時間	7	6.1%
(9) 9時間	3	2.6%
(10) 10時間	5	4.4%
(11) 11時間	0	0.0%
(12) 12時間	1	0.9%
(13) 13時間以上	0	0.0%
無回答	21	18.4%
計	114	100.0%

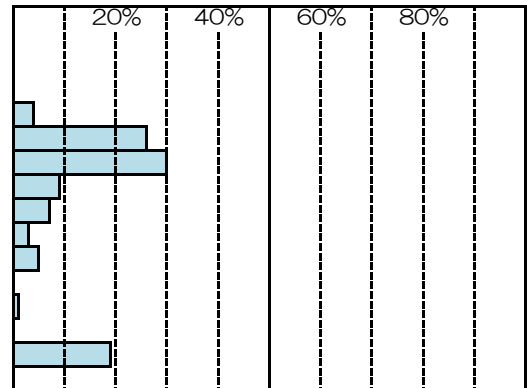

問11-1(2) 1日当たりの利用希望時間 《幼稚園(延長保育等)》

	回答数	構成比
(1) 1時間	0	0.0%
(2) 2時間	13	9.8%
(3) 3時間	13	9.8%
(4) 4時間	10	7.6%
(5) 5時間	2	1.5%
(6) 6時間	1	0.8%
(7) 7時間	3	2.3%
(8) 8時間	17	12.9%
(9) 9時間	18	13.6%
(10) 10時間	21	15.9%
(11) 11時間	5	3.8%
(12) 12時間	4	3.0%
(13) 13時間以上	0	0.0%
無回答	25	18.9%
計	132	100.0%

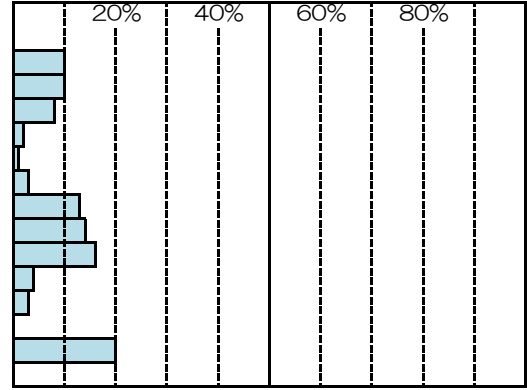

問11-1(2) 1日当たりの利用希望時間 《認可外保育施設》

	回答数	構成比
(1) 1時間	0	0.0%
(2) 2時間	0	0.0%
(3) 3時間	0	0.0%
(4) 4時間	0	0.0%
(5) 5時間	0	0.0%
(6) 6時間	2	15.4%
(7) 7時間	0	0.0%
(8) 8時間	3	23.1%
(9) 9時間	0	0.0%
(10) 10時間	4	30.8%
(11) 11時間	0	0.0%
(12) 12時間	0	0.0%
(13) 13時間以上	0	0.0%
無回答	4	30.8%
計	13	100.0%

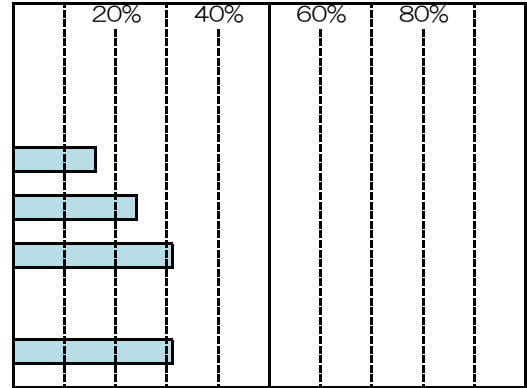

問11-1(2) 1日当たりの利用希望時間 《事業所内保育施設》

	回答数	構成比
(1) 1時間	0	0.0%
(2) 2時間	0	0.0%
(3) 3時間	1	2.0%
(4) 4時間	2	4.0%
(5) 5時間	1	2.0%
(6) 6時間	4	8.0%
(7) 7時間	0	0.0%
(8) 8時間	4	8.0%
(9) 9時間	8	16.0%
(10) 10時間	6	12.0%
(11) 11時間	3	6.0%
(12) 12時間	4	8.0%
(13) 13時間以上	6	12.0%
無回答	11	22.0%
計	50	100.0%

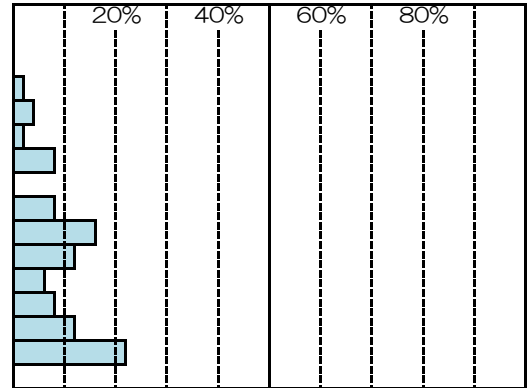

問11-1(2) 1日当たりの利用希望時間 《その他の保育施設》

	回答数	構成比
(1) 1時間	0	0.0%
(2) 2時間	0	0.0%
(3) 3時間	0	0.0%
(4) 4時間	0	0.0%
(5) 5時間	0	0.0%
(6) 6時間	0	0.0%
(7) 7時間	0	0.0%
(8) 8時間	0	0.0%
(9) 9時間	0	0.0%
(10) 10時間	0	0.0%
(11) 11時間	1	50.0%
(12) 12時間	0	0.0%
(13) 13時間以上	0	0.0%
無回答	1	50.0%
計	2	100.0%

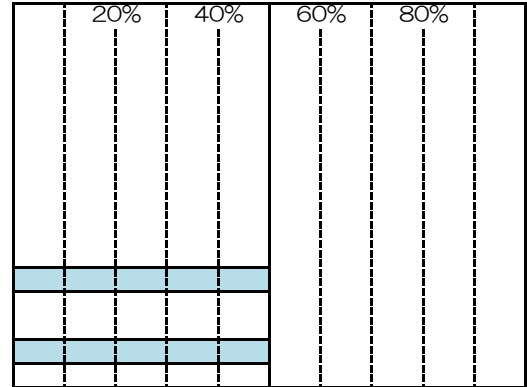

問11-1(2) 1日当たりの利用希望時間 《ベビーシッター》

	回答数	構成比
(1) 1時間	0	0.0%
(2) 2時間	1	10.0%
(3) 3時間	0	0.0%
(4) 4時間	1	10.0%
(5) 5時間	0	0.0%
(6) 6時間	0	0.0%
(7) 7時間	1	10.0%
(8) 8時間	0	0.0%
(9) 9時間	0	0.0%
(10) 10時間	0	0.0%
(11) 11時間	1	10.0%
(12) 12時間	1	10.0%
(13) 13時間以上	0	0.0%
無回答	5	50.0%
計	10	100.0%

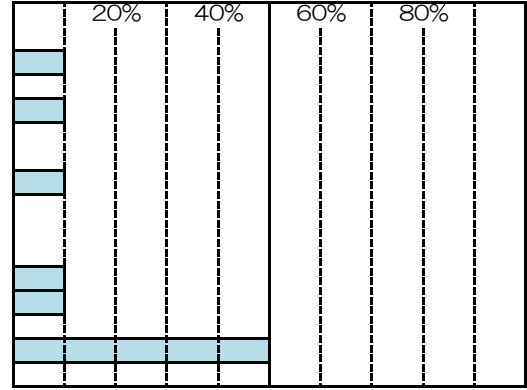

問11-1(2) 1日当たりの利用希望時間 《認定こども園（共通利用時間の利用）》

	回答数	構成比
(1) 1時間	0	0.0%
(2) 2時間	1	5.3%
(3) 3時間	3	15.8%
(4) 4時間	5	26.3%
(5) 5時間	0	0.0%
(6) 6時間	0	0.0%
(7) 7時間	0	0.0%
(8) 8時間	1	5.3%
(9) 9時間	0	0.0%
(10) 10時間	1	5.3%
(11) 11時間	0	0.0%
(12) 12時間	0	0.0%
(13) 13時間以上	0	0.0%
無回答	8	42.1%
計	19	100.0%

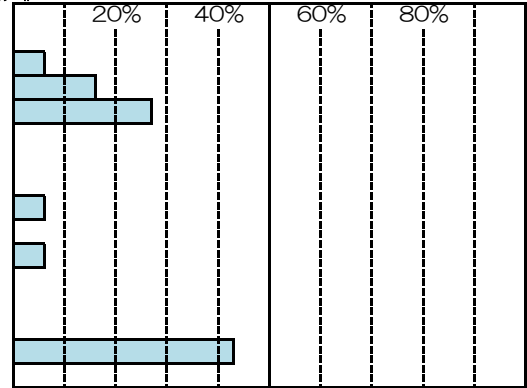

問11-1(2) 1日当たりの利用希望時間 《認定こども園（共通利用時間以上の利用）》

	回答数	構成比
(1) 1時間	0	0.0%
(2) 2時間	0	0.0%
(3) 3時間	0	0.0%
(4) 4時間	2	3.7%
(5) 5時間	4	7.4%
(6) 6時間	4	7.4%
(7) 7時間	2	3.7%
(8) 8時間	9	16.7%
(9) 9時間	5	9.3%
(10) 10時間	8	14.8%
(11) 11時間	7	13.0%
(12) 12時間	2	3.7%
(13) 13時間以上	0	0.0%
無回答	11	20.4%
計	54	100.0%

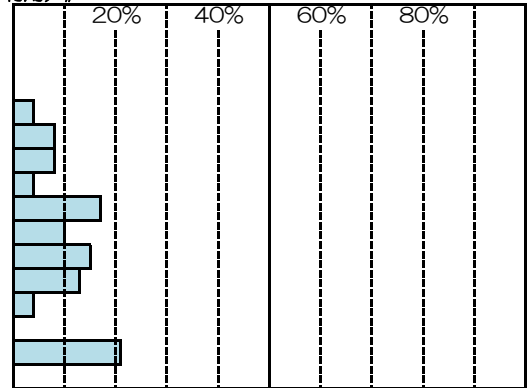

問11-1(2) 1日当たりの利用希望時間 《家庭的な保育》

	回答数	構成比
(1) 1時間	0	0.0%
(2) 2時間	1	4.0%
(3) 3時間	0	0.0%
(4) 4時間	3	12.0%
(5) 5時間	4	16.0%
(6) 6時間	1	4.0%
(7) 7時間	3	12.0%
(8) 8時間	2	8.0%
(9) 9時間	1	4.0%
(10) 10時間	1	4.0%
(11) 11時間	1	4.0%
(12) 12時間	1	4.0%
(13) 13時間以上	0	0.0%
無回答	7	28.0%
計	25	100.0%

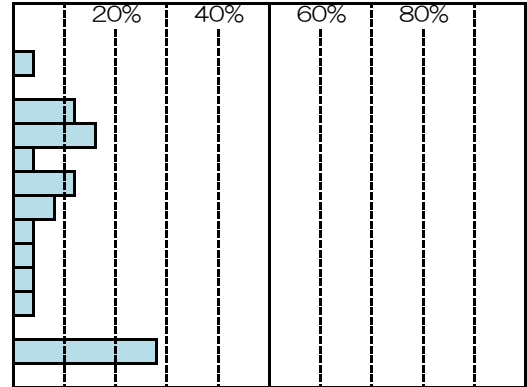

問11-1(2) 1日当たりの利用希望時間 《延長保育》

	回答数	構成比
(1) 1時間	8	10.4%
(2) 2時間	12	15.6%
(3) 3時間	7	9.1%
(4) 4時間	8	10.4%
(5) 5時間	0	0.0%
(6) 6時間	0	0.0%
(7) 7時間	1	1.3%
(8) 8時間	2	2.6%
(9) 9時間	5	6.5%
(10) 10時間	6	7.8%
(11) 11時間	4	5.2%
(12) 12時間	1	1.3%
(13) 13時間以上	2	2.6%
無回答	21	27.3%
計	77	100.0%

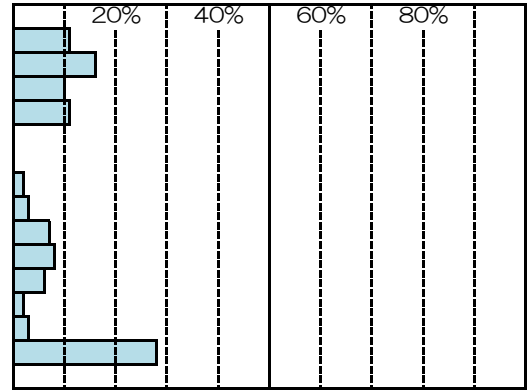

問11-1(3) 利用希望時間帯(開始) 《認可保育所》

	回答数	構成比
(1) 6:00以前	0	0.0%
(2) 6:00~6:29	0	0.0%
(3) 6:30~6:59	0	0.0%
(4) 7:00~7:29	9	6.9%
(5) 7:30~7:59	14	10.8%
(6) 8:00~8:29	49	37.7%
(7) 8:30~8:59	7	5.4%
(8) 9:00~9:29	36	27.7%
(9) 9:30~9:59	0	0.0%
(10) 10:00~10:29	1	0.8%
(11) 10:30~10:59	0	0.0%
(12) 11:00~11:29	0	0.0%
(13) 11:30~11:59	0	0.0%
(14) 12:00~12:29	0	0.0%
(15) 12:30~12:59	0	0.0%
(16) 13:00~13:29	0	0.0%
(17) 13:30~13:59	0	0.0%
(18) 14:00~14:29	0	0.0%
(19) 14:30~14:59	0	0.0%
(20) 15:00~15:29	0	0.0%
(21) 15:30~15:59	0	0.0%
(22) 16:00~16:29	0	0.0%
(23) 16:30~16:59	0	0.0%
(24) 17:00~17:29	0	0.0%
(25) 17:30~17:59	0	0.0%
(26) 18:00~18:29	0	0.0%
無回答	14	10.8%
計	130	100.0%

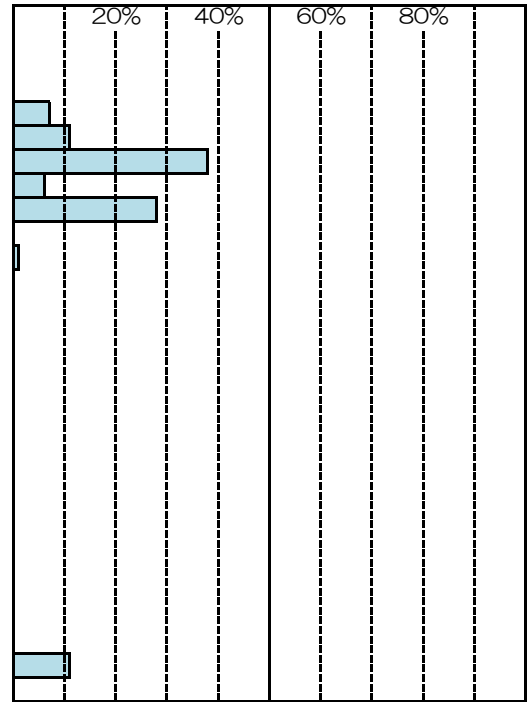

問11-1(3) 利用希望時間帯(開始) 《幼稚園(通常の就園時間)》

	回答数	構成比
(1) 6:00以前	0	0.0%
(2) 6:00~6:29	0	0.0%
(3) 6:30~6:59	0	0.0%
(4) 7:00~7:29	0	0.0%
(5) 7:30~7:59	3	2.6%
(6) 8:00~8:29	16	14.0%
(7) 8:30~8:59	5	4.4%
(8) 9:00~9:29	65	57.0%
(9) 9:30~9:59	0	0.0%
(10) 10:00~10:29	4	3.5%
(11) 10:30~10:59	1	0.9%
(12) 11:00~11:29	0	0.0%
(13) 11:30~11:59	0	0.0%
(14) 12:00~12:29	0	0.0%
(15) 12:30~12:59	0	0.0%
(16) 13:00~13:29	0	0.0%
(17) 13:30~13:59	0	0.0%
(18) 14:00~14:29	0	0.0%
(19) 14:30~14:59	0	0.0%
(20) 15:00~15:29	0	0.0%
(21) 15:30~15:59	0	0.0%
(22) 16:00~16:29	0	0.0%
(23) 16:30~16:59	0	0.0%
(24) 17:00~17:29	0	0.0%
(25) 17:30~17:59	0	0.0%
(26) 18:00~18:29	0	0.0%
無回答	20	17.5%
計	114	100.0%

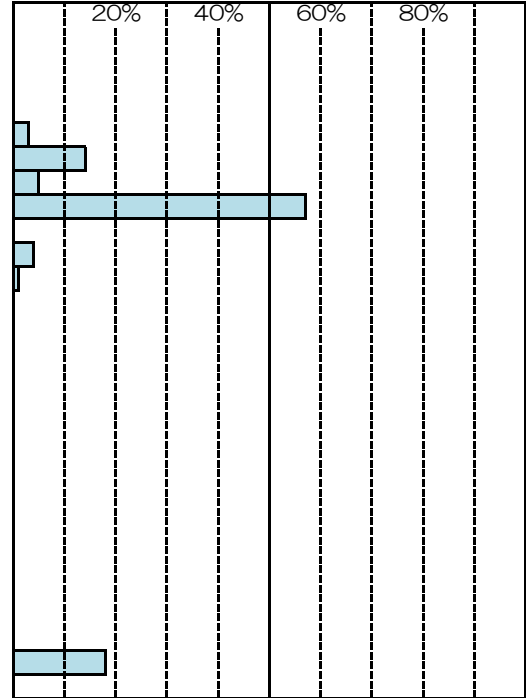

問11-1(3) 利用希望時間帯(開始) 《幼稚園(延長保育等)》

	回答数	構成比
(1) 6:00以前	0	0.0%
(2) 6:00~6:29	0	0.0%
(3) 6:30~6:59	0	0.0%
(4) 7:00~7:29	2	1.5%
(5) 7:30~7:59	4	3.0%
(6) 8:00~8:29	28	21.2%
(7) 8:30~8:59	2	1.5%
(8) 9:00~9:29	32	24.2%
(9) 9:30~9:59	2	1.5%
(10) 10:00~10:29	2	1.5%
(11) 10:30~10:59	0	0.0%
(12) 11:00~11:29	0	0.0%
(13) 11:30~11:59	0	0.0%
(14) 12:00~12:29	0	0.0%
(15) 12:30~12:59	0	0.0%
(16) 13:00~13:29	2	1.5%
(17) 13:30~13:59	0	0.0%
(18) 14:00~14:29	22	16.7%
(19) 14:30~14:59	0	0.0%
(20) 15:00~15:29	8	6.1%
(21) 15:30~15:59	1	0.8%
(22) 16:00~16:29	2	1.5%
(23) 16:30~16:59	0	0.0%
(24) 17:00~17:29	1	0.8%
(25) 17:30~17:59	0	0.0%
(26) 18:00~18:29	0	0.0%
無回答	24	18.2%
計	132	100.0%

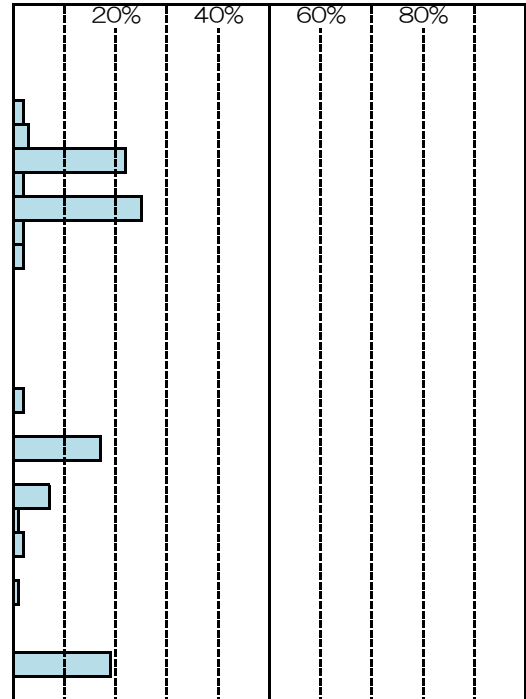

問11-1(3) 利用希望時間帯(開始) 《認可外保育施設》

	回答数	構成比
(1) 6:00以前	0	0.0%
(2) 6:00~6:29	0	0.0%
(3) 6:30~6:59	0	0.0%
(4) 7:00~7:29	0	0.0%
(5) 7:30~7:59	0	0.0%
(6) 8:00~8:29	6	46.2%
(7) 8:30~8:59	0	0.0%
(8) 9:00~9:29	3	23.1%
(9) 9:30~9:59	0	0.0%
(10) 10:00~10:29	1	7.7%
(11) 10:30~10:59	0	0.0%
(12) 11:00~11:29	0	0.0%
(13) 11:30~11:59	0	0.0%
(14) 12:00~12:29	0	0.0%
(15) 12:30~12:59	0	0.0%
(16) 13:00~13:29	0	0.0%
(17) 13:30~13:59	0	0.0%
(18) 14:00~14:29	0	0.0%
(19) 14:30~14:59	0	0.0%
(20) 15:00~15:29	0	0.0%
(21) 15:30~15:59	0	0.0%
(22) 16:00~16:29	0	0.0%
(23) 16:30~16:59	0	0.0%
(24) 17:00~17:29	0	0.0%
(25) 17:30~17:59	0	0.0%
(26) 18:00~18:29	0	0.0%
無回答	3	23.1%
計	13	100.0%

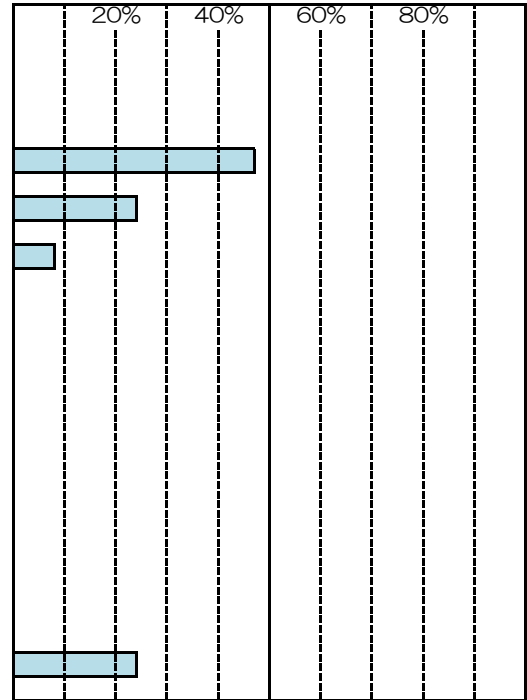

問11-1(3) 利用希望時間帯(開始) 《事業所内保育施設》

	回答数	構成比
(1) 6:00以前	2	4.0%
(2) 6:00~6:29	0	0.0%
(3) 6:30~6:59	0	0.0%
(4) 7:00~7:29	2	4.0%
(5) 7:30~7:59	5	10.0%
(6) 8:00~8:29	9	18.0%
(7) 8:30~8:59	1	2.0%
(8) 9:00~9:29	16	32.0%
(9) 9:30~9:59	0	0.0%
(10) 10:00~10:29	1	2.0%
(11) 10:30~10:59	0	0.0%
(12) 11:00~11:29	0	0.0%
(13) 11:30~11:59	0	0.0%
(14) 12:00~12:29	0	0.0%
(15) 12:30~12:59	0	0.0%
(16) 13:00~13:29	0	0.0%
(17) 13:30~13:59	0	0.0%
(18) 14:00~14:29	1	2.0%
(19) 14:30~14:59	0	0.0%
(20) 15:00~15:29	0	0.0%
(21) 15:30~15:59	0	0.0%
(22) 16:00~16:29	0	0.0%
(23) 16:30~16:59	0	0.0%
(24) 17:00~17:29	1	2.0%
(25) 17:30~17:59	0	0.0%
(26) 18:00~18:29	0	0.0%
無回答	12	24.0%
計	50	100.0%

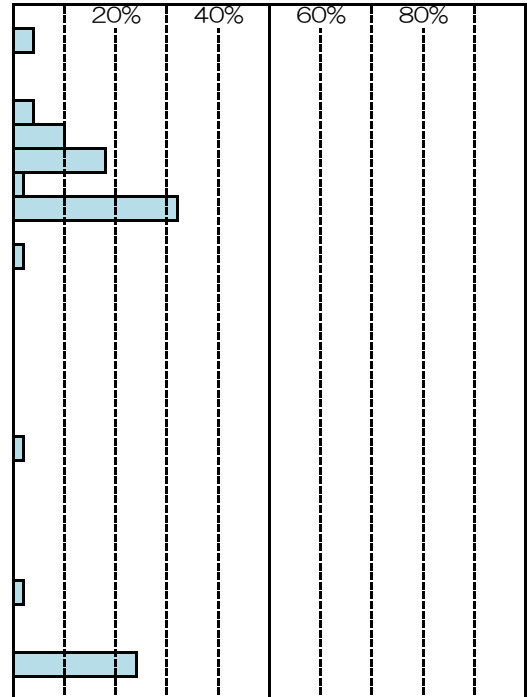

問11-1(3) 利用希望時間帯(開始) 《その他の保育施設》

	回答数	構成比
(1) 6:00以前	0	0.0%
(2) 6:00~6:29	0	0.0%
(3) 6:30~6:59	0	0.0%
(4) 7:00~7:29	0	0.0%
(5) 7:30~7:59	0	0.0%
(6) 8:00~8:29	1	50.0%
(7) 8:30~8:59	0	0.0%
(8) 9:00~9:29	0	0.0%
(9) 9:30~9:59	0	0.0%
(10) 10:00~10:29	0	0.0%
(11) 10:30~10:59	0	0.0%
(12) 11:00~11:29	0	0.0%
(13) 11:30~11:59	0	0.0%
(14) 12:00~12:29	0	0.0%
(15) 12:30~12:59	0	0.0%
(16) 13:00~13:29	0	0.0%
(17) 13:30~13:59	0	0.0%
(18) 14:00~14:29	0	0.0%
(19) 14:30~14:59	0	0.0%
(20) 15:00~15:29	0	0.0%
(21) 15:30~15:59	0	0.0%
(22) 16:00~16:29	0	0.0%
(23) 16:30~16:59	0	0.0%
(24) 17:00~17:29	0	0.0%
(25) 17:30~17:59	0	0.0%
(26) 18:00~18:29	0	0.0%
無回答	1	50.0%
計	2	100.0%

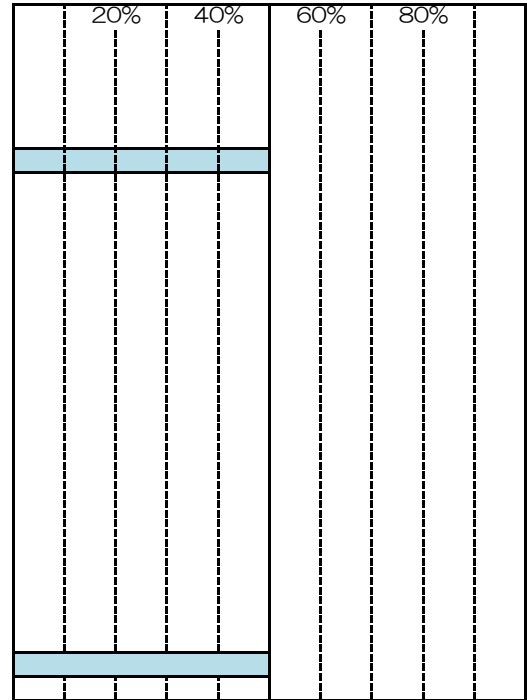

問11-1(3) 利用希望時間帯(開始) 《ベビーシッター》

	回答数	構成比
(1) 6:00以前	0	0.0%
(2) 6:00~6:29	0	0.0%
(3) 6:30~6:59	0	0.0%
(4) 7:00~7:29	0	0.0%
(5) 7:30~7:59	2	20.0%
(6) 8:00~8:29	0	0.0%
(7) 8:30~8:59	0	0.0%
(8) 9:00~9:29	1	10.0%
(9) 9:30~9:59	0	0.0%
(10) 10:00~10:29	0	0.0%
(11) 10:30~10:59	0	0.0%
(12) 11:00~11:29	0	0.0%
(13) 11:30~11:59	0	0.0%
(14) 12:00~12:29	0	0.0%
(15) 12:30~12:59	0	0.0%
(16) 13:00~13:29	0	0.0%
(17) 13:30~13:59	0	0.0%
(18) 14:00~14:29	0	0.0%
(19) 14:30~14:59	0	0.0%
(20) 15:00~15:29	0	0.0%
(21) 15:30~15:59	0	0.0%
(22) 16:00~16:29	0	0.0%
(23) 16:30~16:59	0	0.0%
(24) 17:00~17:29	1	10.0%
(25) 17:30~17:59	1	10.0%
(26) 18:00~18:29	0	0.0%
無回答	5	50.0%
計	10	100.0%

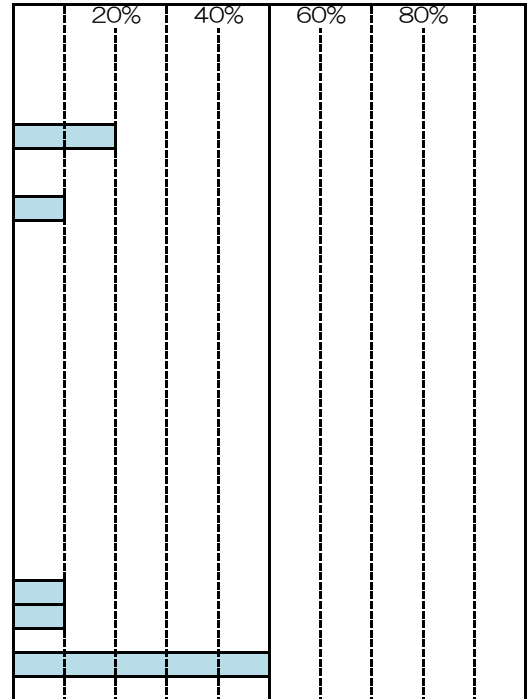

問11-1(3) 利用希望時間帯(開始) 《認定こども園(共通利用時間の利用)》

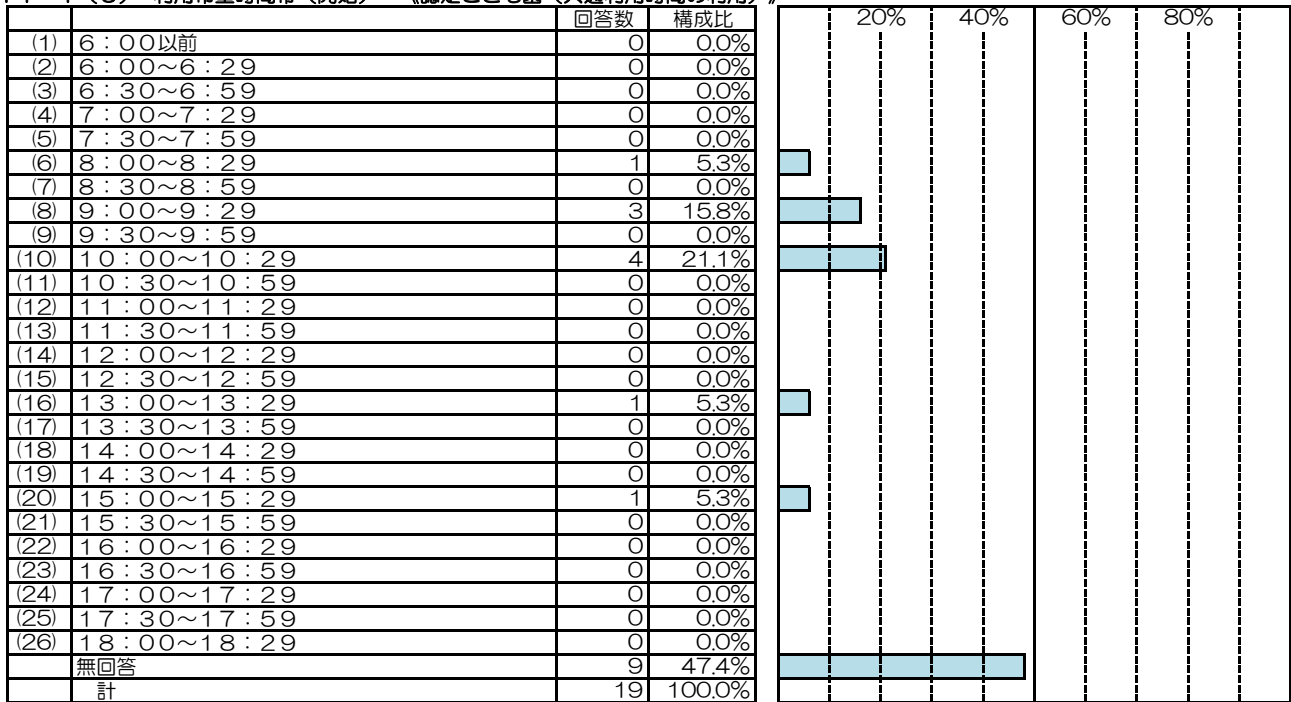

問11-1(3) 利用希望時間帯(開始) 《認定こども園(共通利用時間以上の利用)》

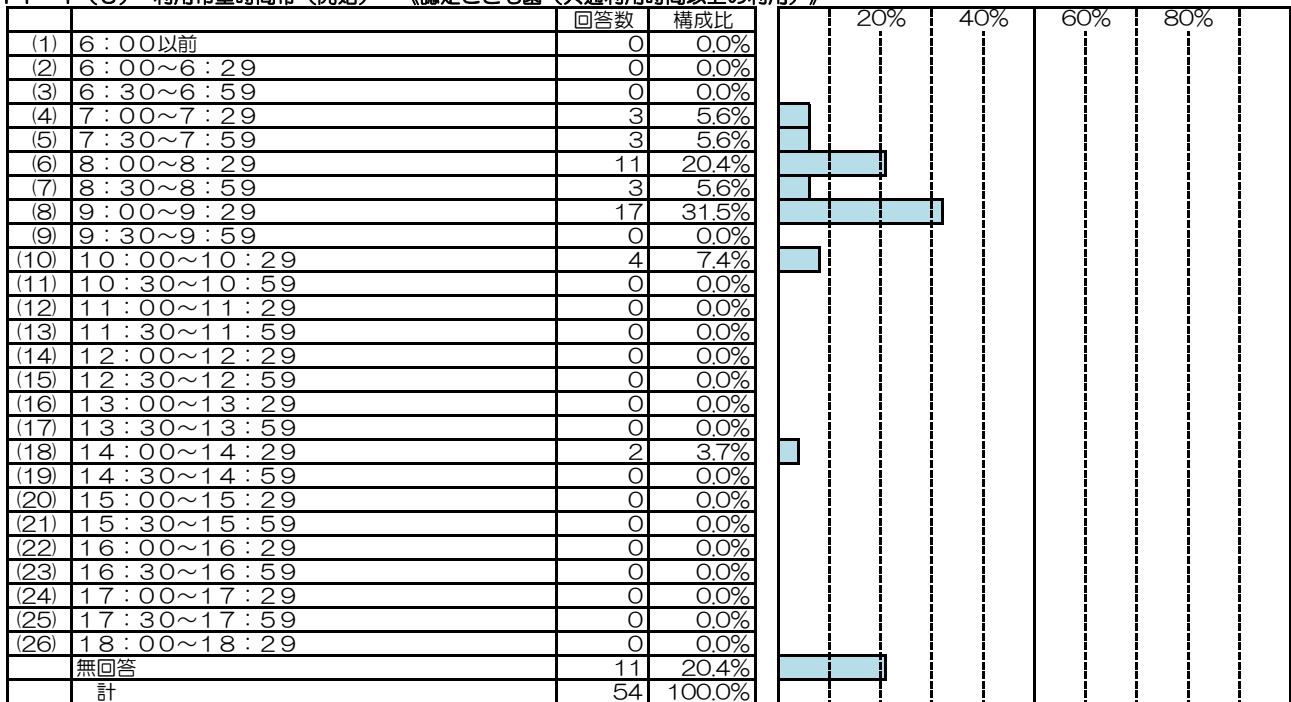

問11-1(3) 利用希望時間帯(開始) 《家庭的な保育》

	回答数	構成比
(1) 6:00以前	0	0.0%
(2) 6:00~6:29	0	0.0%
(3) 6:30~6:59	0	0.0%
(4) 7:00~7:29	0	0.0%
(5) 7:30~7:59	2	8.0%
(6) 8:00~8:29	2	8.0%
(7) 8:30~8:59	0	0.0%
(8) 9:00~9:29	8	32.0%
(9) 9:30~9:59	0	0.0%
(10) 10:00~10:29	2	8.0%
(11) 10:30~10:59	0	0.0%
(12) 11:00~11:29	0	0.0%
(13) 11:30~11:59	0	0.0%
(14) 12:00~12:29	0	0.0%
(15) 12:30~12:59	0	0.0%
(16) 13:00~13:29	2	8.0%
(17) 13:30~13:59	0	0.0%
(18) 14:00~14:29	1	4.0%
(19) 14:30~14:59	0	0.0%
(20) 15:00~15:29	0	0.0%
(21) 15:30~15:59	0	0.0%
(22) 16:00~16:29	0	0.0%
(23) 16:30~16:59	0	0.0%
(24) 17:00~17:29	0	0.0%
(25) 17:30~17:59	0	0.0%
(26) 18:00~18:29	0	0.0%
無回答	8	32.0%
計	25	100.0%

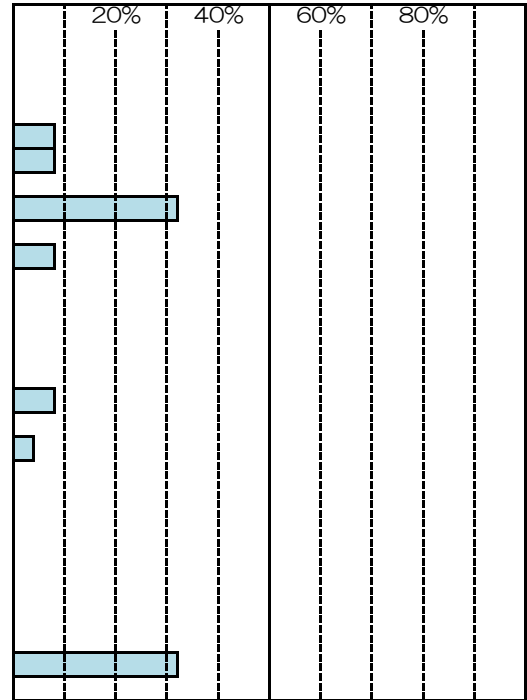

問11-1(3) 利用希望時間帯(開始) 《延長保育》

	回答数	構成比
(1) 6:00以前	1	1.3%
(2) 6:00~6:29	0	0.0%
(3) 6:30~6:59	2	2.6%
(4) 7:00~7:29	4	5.2%
(5) 7:30~7:59	1	1.3%
(6) 8:00~8:29	3	3.9%
(7) 8:30~8:59	4	5.2%
(8) 9:00~9:29	9	11.7%
(9) 9:30~9:59	1	1.3%
(10) 10:00~10:29	0	0.0%
(11) 10:30~10:59	0	0.0%
(12) 11:00~11:29	0	0.0%
(13) 11:30~11:59	0	0.0%
(14) 12:00~12:29	0	0.0%
(15) 12:30~12:59	0	0.0%
(16) 13:00~13:29	0	0.0%
(17) 13:30~13:59	0	0.0%
(18) 14:00~14:29	4	5.2%
(19) 14:30~14:59	0	0.0%
(20) 15:00~15:29	3	3.9%
(21) 15:30~15:59	0	0.0%
(22) 16:00~16:29	1	1.3%
(23) 16:30~16:59	0	0.0%
(24) 17:00~17:29	2	2.6%
(25) 17:30~17:59	0	0.0%
(26) 18:00~18:29	21	27.3%
無回答	21	27.3%
計	77	100.0%

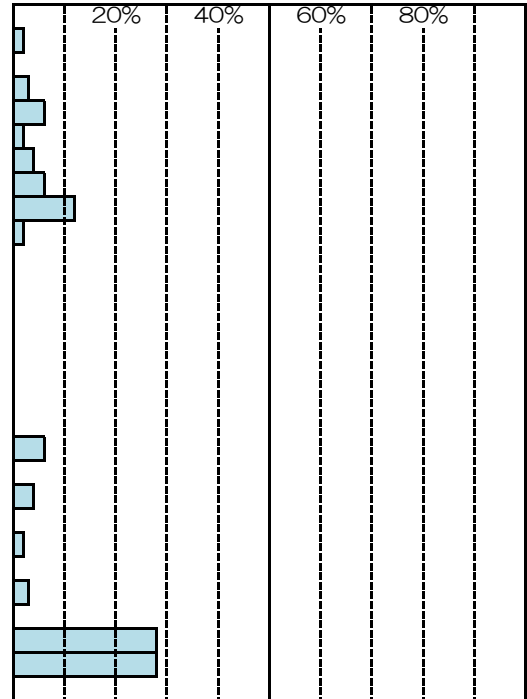

問11-1(4) 利用希望時間帯(終了) 《認可保育所》

	回答数	構成比
(1) 10:00~10:29	0	0.0%
(2) 10:30~10:59	0	0.0%
(3) 11:00~11:29	0	0.0%
(4) 11:30~11:59	0	0.0%
(5) 12:00~12:29	0	0.0%
(6) 12:30~12:59	0	0.0%
(7) 13:00~13:29	2	1.5%
(8) 13:30~13:59	0	0.0%
(9) 14:00~14:29	1	0.8%
(10) 14:30~14:59	0	0.0%
(11) 15:00~15:29	6	4.6%
(12) 15:30~15:59	0	0.0%
(13) 16:00~16:29	11	8.5%
(14) 16:30~16:59	1	0.8%
(15) 17:00~17:29	23	17.7%
(16) 17:30~17:59	6	4.6%
(17) 18:00~18:29	33	25.4%
(18) 18:30~18:59	7	5.4%
(19) 19:00~19:29	21	16.2%
(20) 19:30~19:59	0	0.0%
(21) 20:00~20:29	3	2.3%
(22) 20:30~20:59	2	1.5%
(23) 21:00~21:29	0	0.0%
(24) 21:30~21:59	0	0.0%
(25) 22:00以降	0	0.0%
無回答	14	10.8%
計	130	100.0%

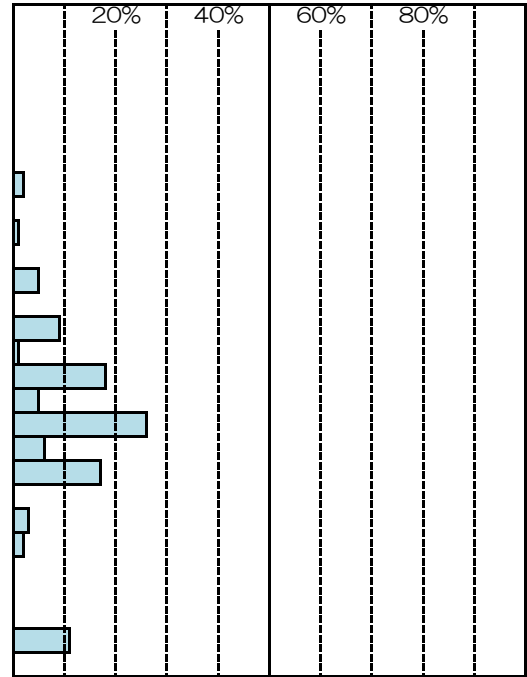

問11-1(4) 利用希望時間帯(終了) 《幼稚園(通常の就園時間)》

	回答数	構成比
(1) 10:00~10:29	0	0.0%
(2) 10:30~10:59	0	0.0%
(3) 11:00~11:29	0	0.0%
(4) 11:30~11:59	0	0.0%
(5) 12:00~12:29	0	0.0%
(6) 12:30~12:59	0	0.0%
(7) 13:00~13:29	4	3.5%
(8) 13:30~13:59	0	0.0%
(9) 14:00~14:29	30	26.3%
(10) 14:30~14:59	1	0.9%
(11) 15:00~15:29	35	30.7%
(12) 15:30~15:59	1	0.9%
(13) 16:00~16:29	8	7.0%
(14) 16:30~16:59	0	0.0%
(15) 17:00~17:29	8	7.0%
(16) 17:30~17:59	1	0.9%
(17) 18:00~18:29	3	2.6%
(18) 18:30~18:59	0	0.0%
(19) 19:00~19:29	1	0.9%
(20) 19:30~19:59	0	0.0%
(21) 20:00~20:29	0	0.0%
(22) 20:30~20:59	0	0.0%
(23) 21:00~21:29	0	0.0%
(24) 21:30~21:59	0	0.0%
(25) 22:00以降	0	0.0%
無回答	22	19.3%
計	114	100.0%

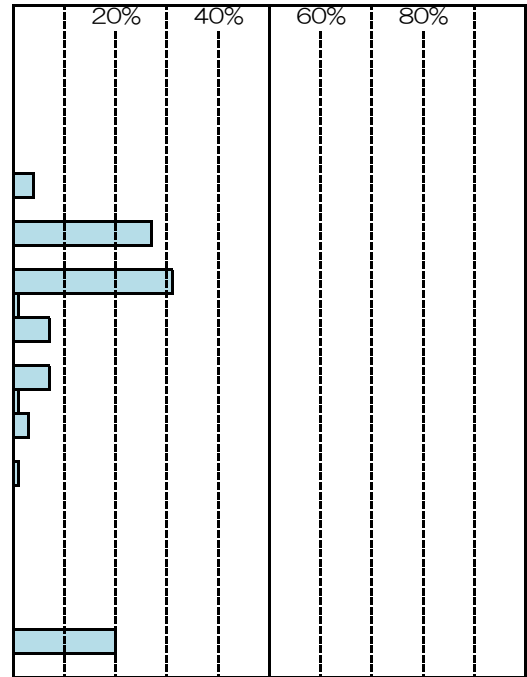

問11-1(4) 利用希望時間帯(終了) 《幼稚園(延長保育等)》

	回答数	構成比
(1) 10:00~10:29	0	0.0%
(2) 10:30~10:59	0	0.0%
(3) 11:00~11:29	0	0.0%
(4) 11:30~11:59	0	0.0%
(5) 12:00~12:29	0	0.0%
(6) 12:30~12:59	0	0.0%
(7) 13:00~13:29	1	0.8%
(8) 13:30~13:59	0	0.0%
(9) 14:00~14:29	2	1.5%
(10) 14:30~14:59	0	0.0%
(11) 15:00~15:29	0	0.0%
(12) 15:30~15:59	1	0.8%
(13) 16:00~16:29	8	6.1%
(14) 16:30~16:59	0	0.0%
(15) 17:00~17:29	37	28.0%
(16) 17:30~17:59	2	1.5%
(17) 18:00~18:29	45	34.1%
(18) 18:30~18:59	5	3.8%
(19) 19:00~19:29	6	4.5%
(20) 19:30~19:59	0	0.0%
(21) 20:00~20:29	2	1.5%
(22) 20:30~20:59	0	0.0%
(23) 21:00~21:29	0	0.0%
(24) 21:30~21:59	0	0.0%
(25) 22:00以降	0	0.0%
無回答	23	17.4%
計	132	100.0%

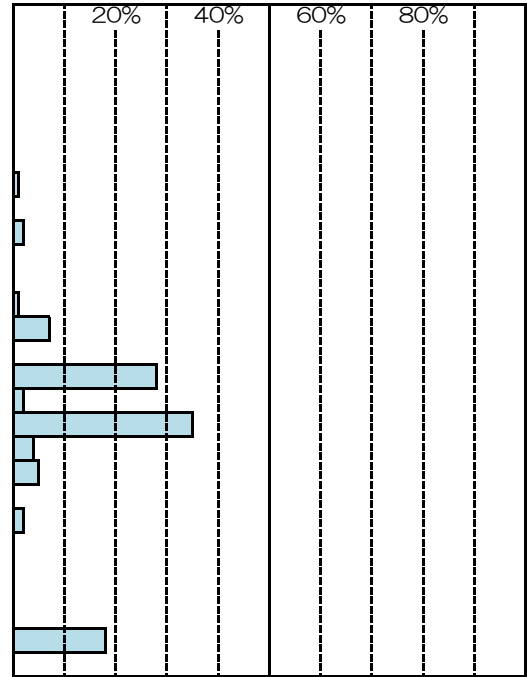

問11-1(4) 利用希望時間帯(終了) 《認可外保育施設》

	回答数	構成比
(1) 10:00~10:29	0	0.0%
(2) 10:30~10:59	0	0.0%
(3) 11:00~11:29	0	0.0%
(4) 11:30~11:59	0	0.0%
(5) 12:00~12:29	0	0.0%
(6) 12:30~12:59	0	0.0%
(7) 13:00~13:29	0	0.0%
(8) 13:30~13:59	0	0.0%
(9) 14:00~14:29	0	0.0%
(10) 14:30~14:59	0	0.0%
(11) 15:00~15:29	3	23.1%
(12) 15:30~15:59	0	0.0%
(13) 16:00~16:29	0	0.0%
(14) 16:30~16:59	0	0.0%
(15) 17:00~17:29	1	7.7%
(16) 17:30~17:59	1	7.7%
(17) 18:00~18:29	5	38.5%
(18) 18:30~18:59	0	0.0%
(19) 19:00~19:29	0	0.0%
(20) 19:30~19:59	0	0.0%
(21) 20:00~20:29	0	0.0%
(22) 20:30~20:59	0	0.0%
(23) 21:00~21:29	0	0.0%
(24) 21:30~21:59	0	0.0%
(25) 22:00以降	0	0.0%
無回答	3	23.1%
計	13	100.0%

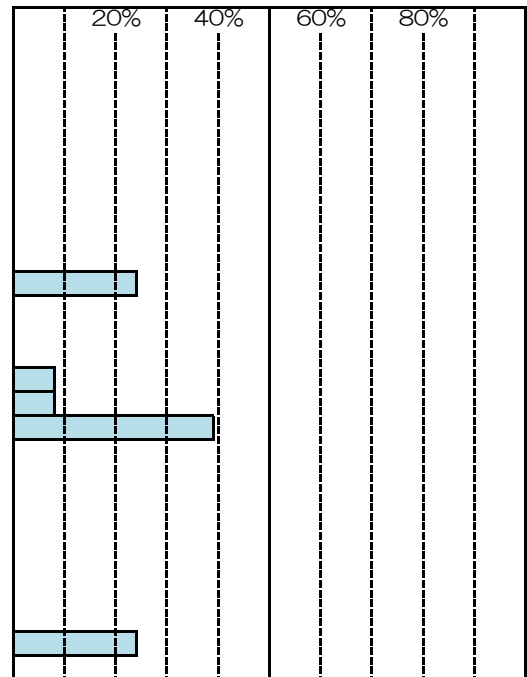

問11-1(4) 利用希望時間帯(終了) 《事業所内保育施設》

	回答数	構成比
(1) 10:00~10:29	0	0.0%
(2) 10:30~10:59	0	0.0%
(3) 11:00~11:29	0	0.0%
(4) 11:30~11:59	0	0.0%
(5) 12:00~12:29	0	0.0%
(6) 12:30~12:59	0	0.0%
(7) 13:00~13:29	1	2.0%
(8) 13:30~13:59	0	0.0%
(9) 14:00~14:29	2	4.0%
(10) 14:30~14:59	0	0.0%
(11) 15:00~15:29	3	6.0%
(12) 15:30~15:59	0	0.0%
(13) 16:00~16:29	0	0.0%
(14) 16:30~16:59	0	0.0%
(15) 17:00~17:29	4	8.0%
(16) 17:30~17:59	2	4.0%
(17) 18:00~18:29	11	22.0%
(18) 18:30~18:59	2	4.0%
(19) 19:00~19:29	6	12.0%
(20) 19:30~19:59	1	2.0%
(21) 20:00~20:29	1	2.0%
(22) 20:30~20:59	2	4.0%
(23) 21:00~21:29	0	0.0%
(24) 21:30~21:59	0	0.0%
(25) 22:00以降	3	6.0%
無回答	12	24.0%
計	50	100.0%

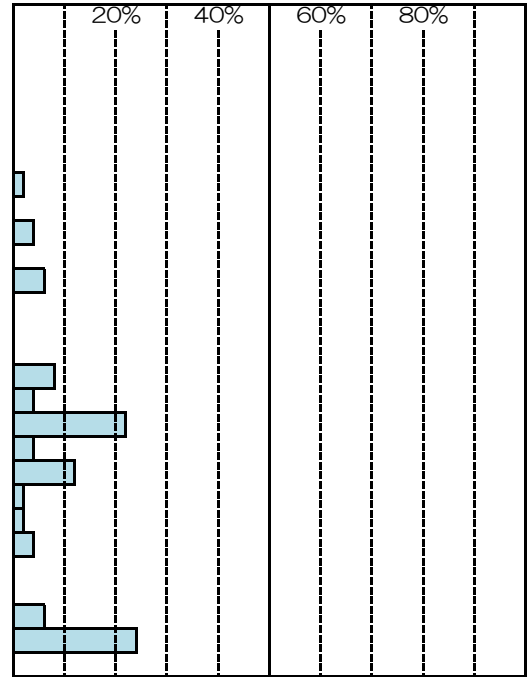

問11-1(4) 利用希望時間帯(終了) 《その他の保育施設》

	回答数	構成比
(1) 10:00~10:29	0	0.0%
(2) 10:30~10:59	0	0.0%
(3) 11:00~11:29	0	0.0%
(4) 11:30~11:59	0	0.0%
(5) 12:00~12:29	0	0.0%
(6) 12:30~12:59	0	0.0%
(7) 13:00~13:29	0	0.0%
(8) 13:30~13:59	0	0.0%
(9) 14:00~14:29	0	0.0%
(10) 14:30~14:59	0	0.0%
(11) 15:00~15:29	0	0.0%
(12) 15:30~15:59	0	0.0%
(13) 16:00~16:29	0	0.0%
(14) 16:30~16:59	0	0.0%
(15) 17:00~17:29	0	0.0%
(16) 17:30~17:59	0	0.0%
(17) 18:00~18:29	0	0.0%
(18) 18:30~18:59	0	0.0%
(19) 19:00~19:29	1	50.0%
(20) 19:30~19:59	0	0.0%
(21) 20:00~20:29	0	0.0%
(22) 20:30~20:59	0	0.0%
(23) 21:00~21:29	0	0.0%
(24) 21:30~21:59	0	0.0%
(25) 22:00以降	0	0.0%
無回答	1	50.0%
計	2	100.0%

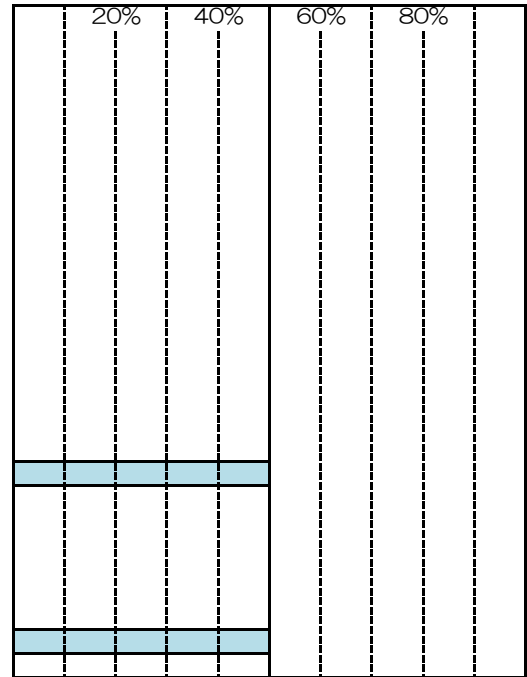

問11-1(4) 利用希望時間帯(終了) 《ベビーシッター》

	回答数	構成比
(1) 10:00~10:29	0	0.0%
(2) 10:30~10:59	0	0.0%
(3) 11:00~11:29	0	0.0%
(4) 11:30~11:59	0	0.0%
(5) 12:00~12:29	0	0.0%
(6) 12:30~12:59	0	0.0%
(7) 13:00~13:29	0	0.0%
(8) 13:30~13:59	0	0.0%
(9) 14:00~14:29	0	0.0%
(10) 14:30~14:59	0	0.0%
(11) 15:00~15:29	0	0.0%
(12) 15:30~15:59	0	0.0%
(13) 16:00~16:29	0	0.0%
(14) 16:30~16:59	0	0.0%
(15) 17:00~17:29	1	10.0%
(16) 17:30~17:59	0	0.0%
(17) 18:00~18:29	1	10.0%
(18) 18:30~18:59	1	10.0%
(19) 19:00~19:29	0	0.0%
(20) 19:30~19:59	1	10.0%
(21) 20:00~20:29	0	0.0%
(22) 20:30~20:59	0	0.0%
(23) 21:00~21:29	1	10.0%
(24) 21:30~21:59	0	0.0%
(25) 22:00以降	0	0.0%
無回答	5	50.0%
計	10	100.0%

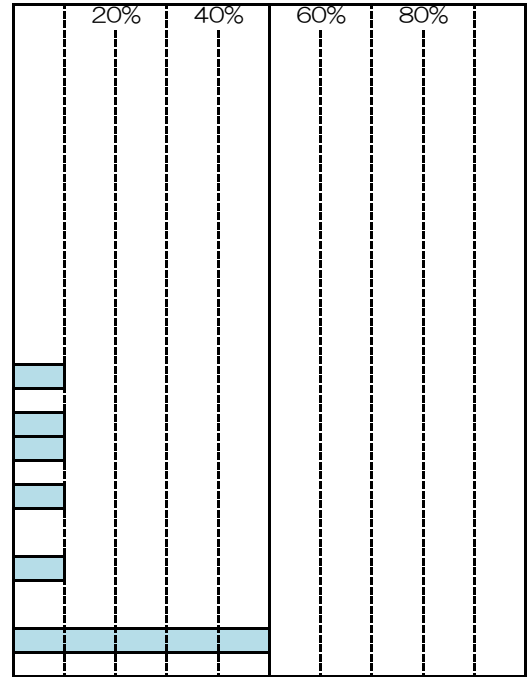

問11-1(4) 利用希望時間帯(終了) 《認定こども園(共通利用時間の利用)》

	回答数	構成比
(1) 10:00~10:29	0	0.0%
(2) 10:30~10:59	0	0.0%
(3) 11:00~11:29	0	0.0%
(4) 11:30~11:59	0	0.0%
(5) 12:00~12:29	3	15.8%
(6) 12:30~12:59	0	0.0%
(7) 13:00~13:29	0	0.0%
(8) 13:30~13:59	0	0.0%
(9) 14:00~14:29	3	15.8%
(10) 14:30~14:59	0	0.0%
(11) 15:00~15:29	0	0.0%
(12) 15:30~15:59	0	0.0%
(13) 16:00~16:29	0	0.0%
(14) 16:30~16:59	0	0.0%
(15) 17:00~17:29	2	10.5%
(16) 17:30~17:59	1	5.3%
(17) 18:00~18:29	1	5.3%
(18) 18:30~18:59	0	0.0%
(19) 19:00~19:29	0	0.0%
(20) 19:30~19:59	0	0.0%
(21) 20:00~20:29	0	0.0%
(22) 20:30~20:59	0	0.0%
(23) 21:00~21:29	0	0.0%
(24) 21:30~21:59	0	0.0%
(25) 22:00以降	0	0.0%
無回答	9	47.4%
計	19	100.0%

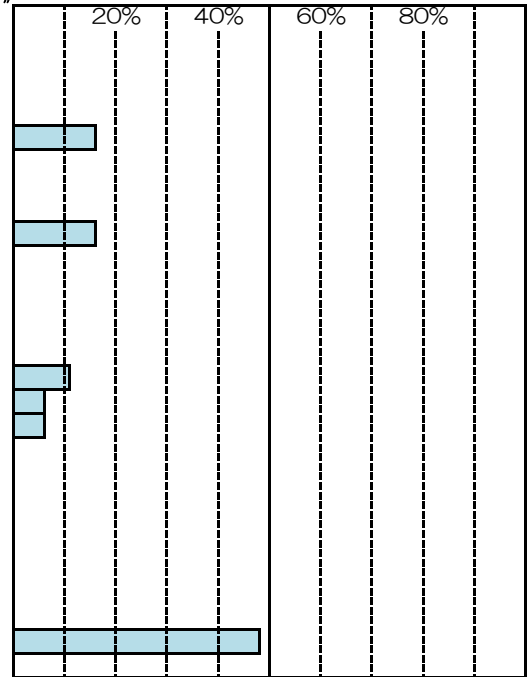

問11-1(4) 利用希望時間帯(終了) 《認定こども園(共通利用時間以上の利用)》

	回答数	構成比
(1) 10:00~10:29	0	0.0%
(2) 10:30~10:59	0	0.0%
(3) 11:00~11:29	0	0.0%
(4) 11:30~11:59	0	0.0%
(5) 12:00~12:29	0	0.0%
(6) 12:30~12:59	0	0.0%
(7) 13:00~13:29	1	1.9%
(8) 13:30~13:59	0	0.0%
(9) 14:00~14:29	3	5.6%
(10) 14:30~14:59	0	0.0%
(11) 15:00~15:29	1	1.9%
(12) 15:30~15:59	1	1.9%
(13) 16:00~16:29	5	9.3%
(14) 16:30~16:59	0	0.0%
(15) 17:00~17:29	7	13.0%
(16) 17:30~17:59	3	5.6%
(17) 18:00~18:29	14	25.9%
(18) 18:30~18:59	3	5.6%
(19) 19:00~19:29	4	7.4%
(20) 19:30~19:59	1	1.9%
(21) 20:00~20:29	0	0.0%
(22) 20:30~20:59	0	0.0%
(23) 21:00~21:29	0	0.0%
(24) 21:30~21:59	0	0.0%
(25) 22:00以降	0	0.0%
無回答	11	20.4%
計	54	100.0%

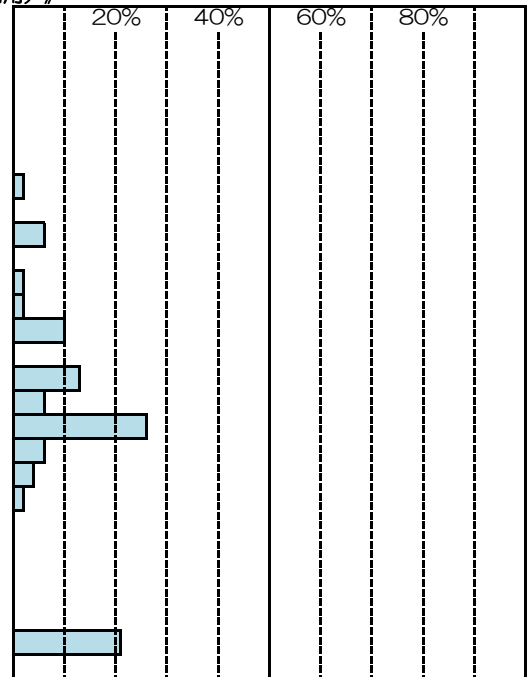

問11-1(4) 利用希望時間帯(終了) 《家庭的な保育》

	回答数	構成比
(1) 10:00~10:29	0	0.0%
(2) 10:30~10:59	0	0.0%
(3) 11:00~11:29	0	0.0%
(4) 11:30~11:59	0	0.0%
(5) 12:00~12:29	0	0.0%
(6) 12:30~12:59	0	0.0%
(7) 13:00~13:29	1	4.0%
(8) 13:30~13:59	0	0.0%
(9) 14:00~14:29	2	8.0%
(10) 14:30~14:59	0	0.0%
(11) 15:00~15:29	3	12.0%
(12) 15:30~15:59	0	0.0%
(13) 16:00~16:29	2	8.0%
(14) 16:30~16:59	0	0.0%
(15) 17:00~17:29	4	16.0%
(16) 17:30~17:59	0	0.0%
(17) 18:00~18:29	4	16.0%
(18) 18:30~18:59	0	0.0%
(19) 19:00~19:29	1	4.0%
(20) 19:30~19:59	0	0.0%
(21) 20:00~20:29	0	0.0%
(22) 20:30~20:59	0	0.0%
(23) 21:00~21:29	0	0.0%
(24) 21:30~21:59	0	0.0%
(25) 22:00以降	0	0.0%
無回答	8	32.0%
計	25	100.0%

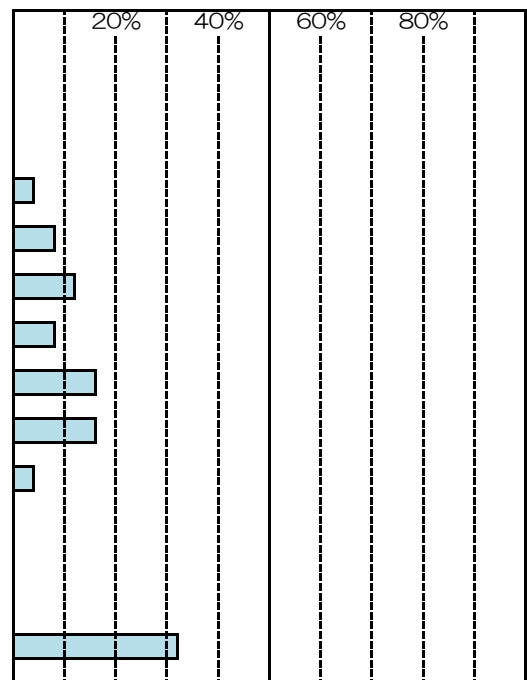

問11-1 (4) 利用希望時間帯(終了) 《延長保育》

	回答数	構成比
(1) 10:00~10:29	0	0.0%
(2) 10:30~10:59	0	0.0%
(3) 11:00~11:29	0	0.0%
(4) 11:30~11:59	0	0.0%
(5) 12:00~12:29	0	0.0%
(6) 12:30~12:59	0	0.0%
(7) 13:00~13:29	0	0.0%
(8) 13:30~13:59	0	0.0%
(9) 14:00~14:29	0	0.0%
(10) 14:30~14:59	0	0.0%
(11) 15:00~15:29	0	0.0%
(12) 15:30~15:59	0	0.0%
(13) 16:00~16:29	1	1.3%
(14) 16:30~16:59	1	1.3%
(15) 17:00~17:29	5	6.5%
(16) 17:30~17:59	0	0.0%
(17) 18:00~18:29	5	6.5%
(18) 18:30~18:59	3	3.9%
(19) 19:00~19:29	21	27.3%
(20) 19:30~19:59	1	1.3%
(21) 20:00~20:29	16	20.8%
(22) 20:30~20:59	0	0.0%
(23) 21:00~21:29	0	0.0%
(24) 21:30~21:59	1	1.3%
(25) 22:00以降	3	3.9%
無回答	20	26.0%
計	77	100.0%

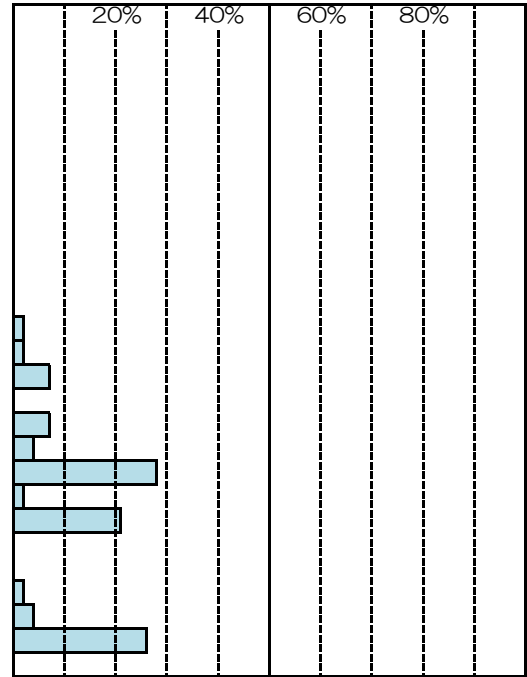

問11-2 保育サービスを利用したい理由

	回答数	構成比
(1) 現在就労している	157	36.5%
(2) 現在就労しているが、もっと日数や時間を増やしたい	20	4.7%
(3) 就労予定がある/求職中である	24	5.6%
(4) そのうち就労したいと考えている	124	28.8%
(5) 就労していないが、子どもの教育などのために子どもを預けたい	35	8.1%
(6) 家族・親族などを介護しなければならない	0	0.0%
(7) 病気や障がいを持っている	3	0.7%
(8) 学生である/就学したい	1	0.2%
(9) その他	16	3.7%
無回答	50	11.6%
計	430	100.0%

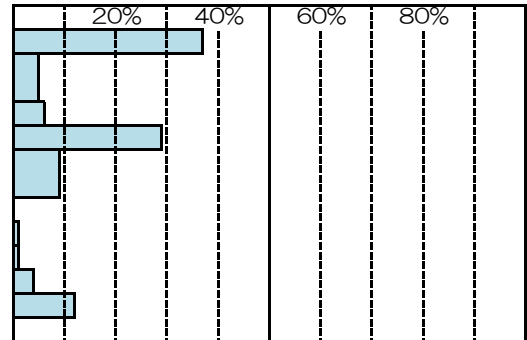

問12 (1) 保育サービスの土曜日の利用希望

	回答数	構成比
(1) ほぼ毎週利用したい	126	20.2%
(2) 月に1~2回は利用したい	143	23.0%
(3) 利用希望はない	314	50.4%
無回答	40	6.4%
計	623	100.0%

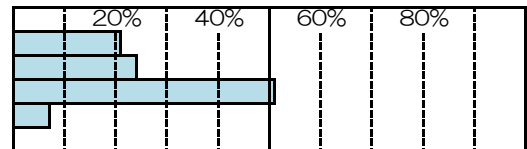

問12(1-1) 利用希望がある場合の利用希望時間帯(開始)

	回答数	構成比
(1) 6:00以前	0	0.0%
(2) 6:00~6:29	0	0.0%
(3) 6:30~6:59	0	0.0%
(4) 7:00~7:29	6	2.2%
(5) 7:30~7:59	14	5.2%
(6) 8:00~8:29	89	33.1%
(7) 8:30~8:59	24	8.9%
(8) 9:00~9:29	119	44.2%
(9) 9:30~9:59	2	0.7%
(10) 10:00~10:29	10	3.7%
(11) 10:30~10:59	0	0.0%
(12) 11:00~11:29	0	0.0%
(13) 11:30~11:59	0	0.0%
(14) 12:00~12:29	0	0.0%
(15) 12:30~12:59	0	0.0%
(16) 13:00~13:29	0	0.0%
(17) 13:30~13:59	0	0.0%
(18) 14:00~14:29	0	0.0%
(19) 14:30~14:59	0	0.0%
(20) 15:00~15:29	0	0.0%
(21) 15:30~15:59	0	0.0%
(22) 16:00~16:29	0	0.0%
(23) 16:30~16:59	0	0.0%
(24) 17:00~17:29	0	0.0%
(25) 17:30~17:59	0	0.0%
(26) 18:00~18:29	0	0.0%
無回答	5	1.9%
計	269	100.0%

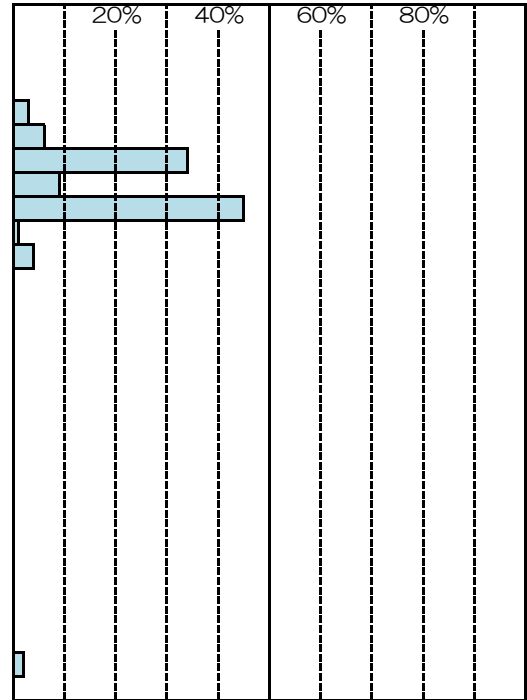

問12(1-2) 利用希望がある場合の利用希望時間帯(終了)

	回答数	構成比
(1) 10:00~10:29	0	0.0%
(2) 10:30~10:59	0	0.0%
(3) 11:00~11:29	0	0.0%
(4) 11:30~11:59	0	0.0%
(5) 12:00~12:29	2	0.7%
(6) 12:30~12:59	1	0.4%
(7) 13:00~13:29	13	4.8%
(8) 13:30~13:59	0	0.0%
(9) 14:00~14:29	5	1.9%
(10) 14:30~14:59	0	0.0%
(11) 15:00~15:29	31	11.5%
(12) 15:30~15:59	3	1.1%
(13) 16:00~16:29	34	12.6%
(14) 16:30~16:59	3	1.1%
(15) 17:00~17:29	60	22.3%
(16) 17:30~17:59	14	5.2%
(17) 18:00~18:29	76	28.3%
(18) 18:30~18:59	8	3.0%
(19) 19:00~19:29	13	4.8%
(20) 19:30~19:59	0	0.0%
(21) 20:00~20:29	1	0.4%
(22) 20:30~20:59	0	0.0%
(23) 21:00~21:29	0	0.0%
(24) 21:30~21:59	0	0.0%
(25) 22:00以降	0	0.0%
無回答	5	1.9%
計	269	100.0%

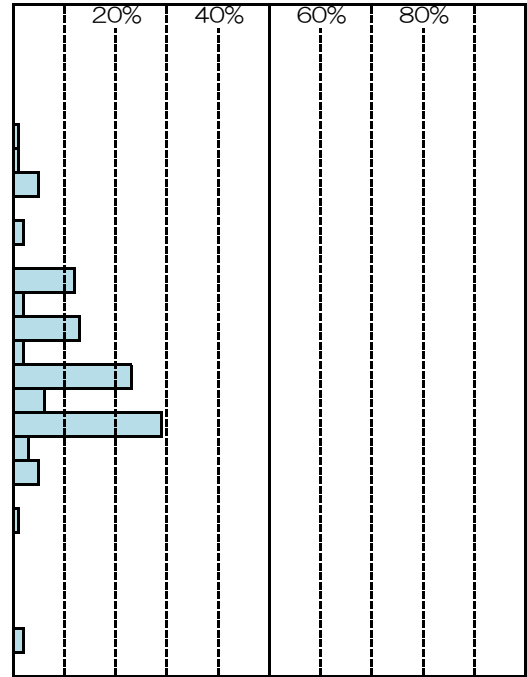

問12(2) 保育サービスの日曜日・祝日の利用希望

	回答数	構成比
(1) ほぼ毎週利用したい	22	3.5%
(2) 月に1~2回は利用したい	125	20.1%
(3) 利用希望はない	433	69.5%
無回答	43	6.9%
計	623	100.0%

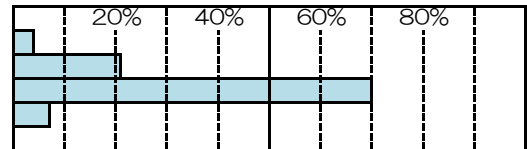

問12(2-1) 利用希望がある場合の利用希望時間帯(開始)

	回答数	構成比
(1) 6:00以前	0	0.0%
(2) 6:00~6:29	0	0.0%
(3) 6:30~6:59	0	0.0%
(4) 7:00~7:29	6	4.1%
(5) 7:30~7:59	5	3.4%
(6) 8:00~8:29	47	32.0%
(7) 8:30~8:59	7	4.8%
(8) 9:00~9:29	71	48.3%
(9) 9:30~9:59	3	2.0%
(10) 10:00~10:29	5	3.4%
(11) 10:30~10:59	0	0.0%
(12) 11:00~11:29	0	0.0%
(13) 11:30~11:59	0	0.0%
(14) 12:00~12:29	0	0.0%
(15) 12:30~12:59	0	0.0%
(16) 13:00~13:29	0	0.0%
(17) 13:30~13:59	0	0.0%
(18) 14:00~14:29	1	0.7%
(19) 14:30~14:59	0	0.0%
(20) 15:00~15:29	0	0.0%
(21) 15:30~15:59	0	0.0%
(22) 16:00~16:29	0	0.0%
(23) 16:30~16:59	0	0.0%
(24) 17:00~17:29	0	0.0%
(25) 17:30~17:59	0	0.0%
(26) 18:00~18:29	0	0.0%
無回答	2	1.4%
計	147	100.0%

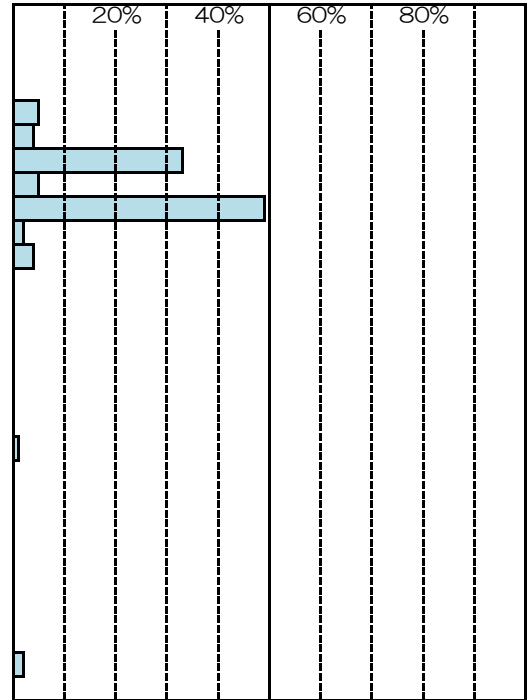

問12(2-2) 利用希望がある場合の利用希望時間帯(終了)

	回答数	構成比
(1) 10:00~10:29	0	0.0%
(2) 10:30~10:59	0	0.0%
(3) 11:00~11:29	0	0.0%
(4) 11:30~11:59	0	0.0%
(5) 12:00~12:29	2	1.4%
(6) 12:30~12:59	0	0.0%
(7) 13:00~13:29	6	4.1%
(8) 13:30~13:59	0	0.0%
(9) 14:00~14:29	2	1.4%
(10) 14:30~14:59	0	0.0%
(11) 15:00~15:29	16	10.9%
(12) 15:30~15:59	0	0.0%
(13) 16:00~16:29	20	13.6%
(14) 16:30~16:59	2	1.4%
(15) 17:00~17:29	34	23.1%
(16) 17:30~17:59	10	6.8%
(17) 18:00~18:29	37	25.2%
(18) 18:30~18:59	5	3.4%
(19) 19:00~19:29	10	6.8%
(20) 19:30~19:59	0	0.0%
(21) 20:00~20:29	1	0.7%
(22) 20:30~20:59	0	0.0%
(23) 21:00~21:29	0	0.0%
(24) 21:30~21:59	0	0.0%
(25) 22:00以降	0	0.0%
無回答	2	1.4%
計	147	100.0%

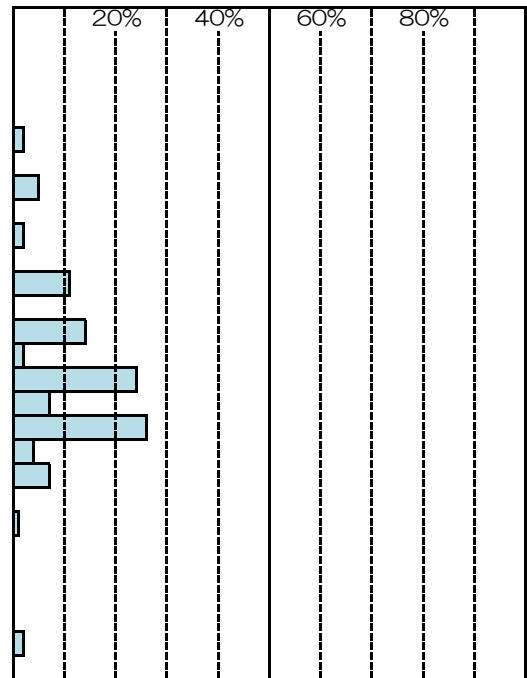

問13 この1年間に対象のお子さんが病気で保育サービスが利用できなかった場合の対応

	回答数	構成比
(1) あった	273	43.8%
(2) なかった	214	34.3%
無回答	136	21.8%
計	623	100.0%

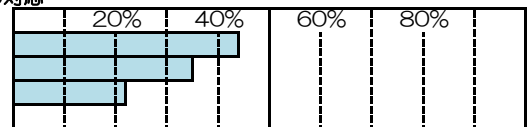

問13-1 問13で「あった」と回答した方のこの1年間の対処方法 《父親が仕事を休んだ》

	回答数	構成比
(1) 1～10日	53	19.4%
(2) 11～20日	0	0.0%
(3) 21～30日	0	0.0%
(4) 31～60日	0	0.0%
(5) 61日以上	0	0.0%
無回答	220	80.6%
計	273	100.0%

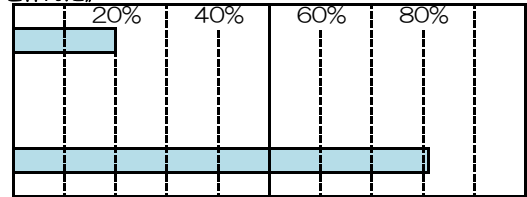

問13-1 問13で「あった」と回答した方のこの1年間の対処方法 《母親が仕事を休んだ》

	回答数	構成比
(1) 1～10日	137	50.2%
(2) 11～20日	38	13.9%
(3) 21～30日	14	5.1%
(4) 31～60日	4	1.5%
(5) 61日以上	0	0.0%
無回答	80	29.3%
計	273	100.0%

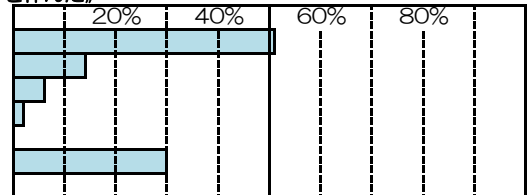

問13-1 問13で「あった」と回答した方のこの1年間の対処方法 《親族(同居者を含む)・知人に預けた》

	回答数	構成比
(1) 1～10日	101	37.0%
(2) 11～20日	13	4.8%
(3) 21～30日	3	1.1%
(4) 31～60日	2	0.7%
(5) 61日以上	0	0.0%
無回答	154	56.4%
計	273	100.0%

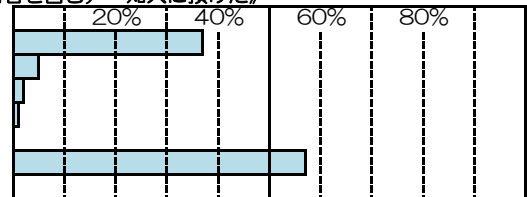

問13-1 問13で「あった」と回答した方のこの1年間の対処方法 《就労していない保護者がみた》

	回答数	構成比
(1) 1～10日	40	14.7%
(2) 11～20日	5	1.8%
(3) 21～30日	0	0.0%
(4) 31～60日	1	0.4%
(5) 61日以上	0	0.0%
無回答	227	83.2%
計	273	100.0%

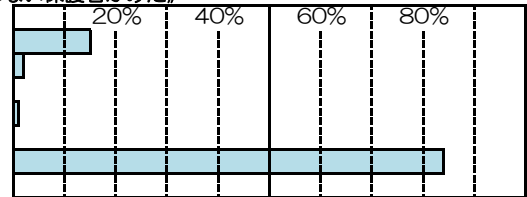

問13-1 問13で「あった」と回答した方のこの1年間の対処方法 《病後児保育実施施設を利用した》

	回答数	構成比
(1) 1～10日	2	0.7%
(2) 11～20日	0	0.0%
(3) 21～30日	0	0.0%
(4) 31～60日	0	0.0%
(5) 61日以上	0	0.0%
無回答	271	99.3%
計	273	100.0%

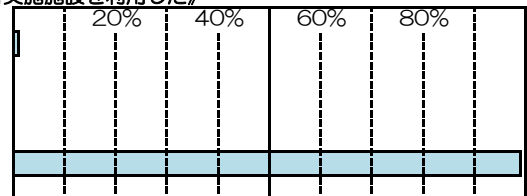

問13-1 問13で「あった」と回答した方のこの1年間の対処方法 《ベビーシッターを利用した》

	回答数	構成比
(1) 1～10日	1	0.4%
(2) 11～20日	0	0.0%
(3) 21～30日	0	0.0%
(4) 31～60日	0	0.0%
(5) 61日以上	0	0.0%
無回答	272	99.6%
計	273	100.0%

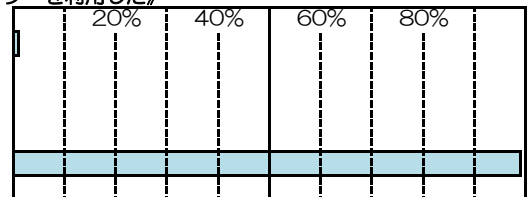

問13-1 問13で「あった」と回答した方のこの1年間の対処方法 《仕方なく子どもだけで留守番させた》

	回答数	構成比
(1) 1～10日	1	0.4%
(2) 11～20日	0	0.0%
(3) 21～30日	0	0.0%
(4) 31～60日	0	0.0%
(5) 61日以上	0	0.0%
無回答	272	99.6%
計	273	100.0%

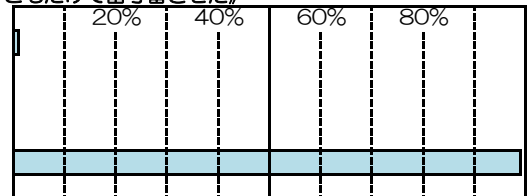

問13-1 問13で「あった」と回答した方のこの1年間の対処方法 《仕方なく子連れで仕事をした（出勤、在宅とも）》

	回答数	構成比
(1) 1～10日	12	4.4%
(2) 11～20日	1	0.4%
(3) 21～30日	0	0.0%
(4) 31～60日	0	0.0%
(5) 61日以上	0	0.0%
無回答	260	95.2%
計	273	100.0%

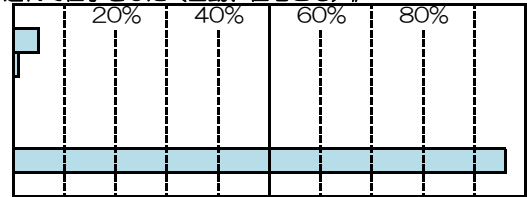

問13-1 問13で「あった」と回答した方のこの1年間の対処方法 《その他》

	回答数	構成比
(1) 1～10日	3	1.1%
(2) 11～20日	0	0.0%
(3) 21～30日	0	0.0%
(4) 31～60日	0	0.0%
(5) 61日以上	0	0.0%
無回答	270	98.9%
計	273	100.0%

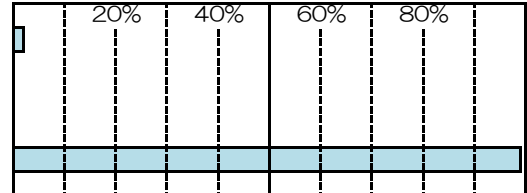

問13-2 問13-1で「父親が休んだ」「母親が休んだ」「（同居者を含む）親族・知人に預けた」と回答した方でできれば施設等に預けたい日数

	回答数	構成比
(1) 1～10日	122	44.7%
(2) 11～20日	20	7.3%
(3) 21～30日	5	1.8%
(4) 31～60日	3	1.1%
(5) 61日以上	0	0.0%
無回答	123	45.1%
計	273	100.0%

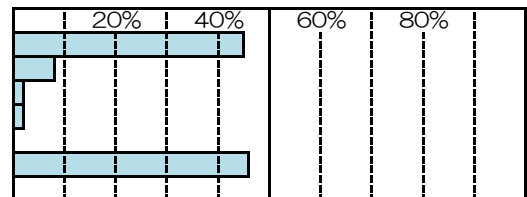

問13-3 対象のお子さんの病気や病気回復期に看護師が預かるサービスの希望

	回答数	構成比
(1) 看護師などが自宅にきて子どもを見てくれるサービス	31	5.0%
(2) 保育所や幼稚園などの専用スペースで子どもを預かってくれるサービス	233	37.4%
(3) 医療機関の専用スペースで子どもを預かってくれるサービス	250	40.1%
(4) その他	0	0.0%
(5) 特にサービスを利用する希望はない	78	12.5%
無回答	31	5.0%
計	623	100.0%

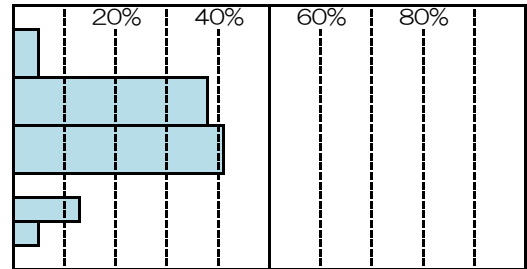

問14 この1年間に普段対象のお子さんの面倒をみている方が私用（買物、習い事、スポーツ、会合、美容院など）やリフレッシュ目的、冠婚葬祭、保護者の病気あるいは就労などの際の一時的な預かりの利用

	回答数	構成比
(1) ある	225	36.1%
(2) ない	374	60.0%
無回答	24	3.9%
計	623	100.0%

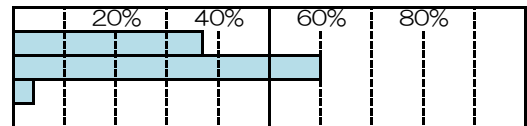

問14' 問14で「ある」と回答した方の理由別利用日数 《私用（買物、習い事等）》

	回答数	構成比
(1) 1～5日	86	38.2%
(2) 6～10日	30	13.3%
(3) 11～15日	8	3.6%
(4) 16～20日	7	3.1%
(5) 21日～30日	8	3.6%
(6) 31日以上	9	4.0%
無回答	77	34.2%
計	225	100.0%

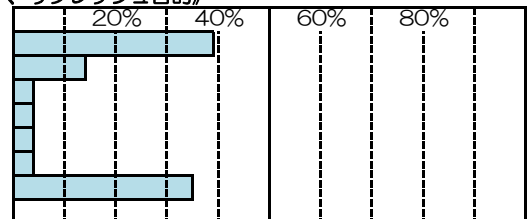

問14' 問14で「ある」と回答した方の理由別利用日数 《冠婚葬祭、保護者の病気》

	回答数	構成比
(1) 1～5日	71	31.6%
(2) 6～10日	11	4.9%
(3) 11～15日	3	1.3%
(4) 16～20日	1	0.4%
(5) 21日～30日	2	0.9%
(6) 31日以上	2	0.9%
無回答	135	60.0%
計	225	100.0%

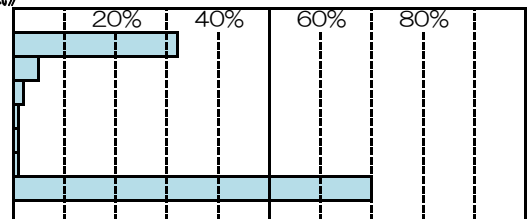

問14' 問14で「ある」と回答した方の理由別利用日数 《就労》

	回答数	構成比
(1) 1～5日	50	22.2%
(2) 6～10日	16	7.1%
(3) 11～15日	4	1.8%
(4) 16～20日	8	3.6%
(5) 21日～30日	6	2.7%
(6) 31日以上	12	5.3%
無回答	129	57.3%
計	225	100.0%

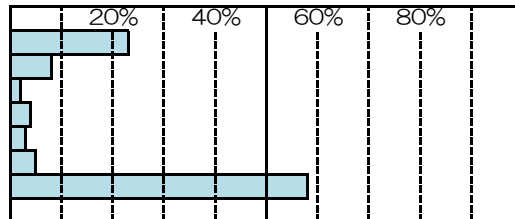

問15 一時預かりの利用希望 《今は利用していないが、今後利用したい、あるいは、利用回数・時間を増やしたい》

	回答数	構成比
(1) ある	203	32.6%
(2) ない	369	59.2%
無回答	51	8.2%
計	623	100.0%

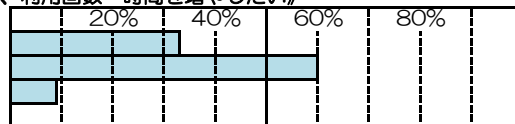

問15(1) 問15で「ある」と回答した方のひと月の希望利用回数

	回答数	構成比
(1) 1～5日	185	91.1%
(2) 6～10日	9	4.4%
(3) 11～15日	3	1.5%
(4) 16～20日	3	1.5%
(5) 21～30日	2	1.0%
(6) 31日以上	0	0.0%
(7) なし	0	0.0%
無回答	1	0.5%
計	203	100.0%

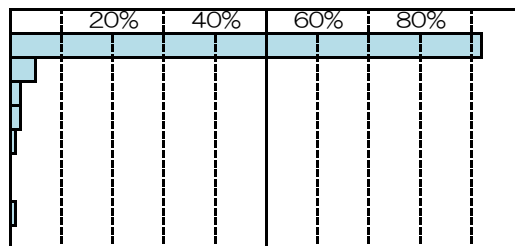

問15(2) 問15で「ある」と回答した方の1回当たりの希望利用時間

	回答数	構成比
(1) 1時間	0	0.0%
(2) 2時間	4	2.0%
(3) 3～4時間	59	29.1%
(4) 5～7時間	87	42.9%
(5) 8時間以上	48	23.6%
無回答	5	2.5%
計	203	100.0%

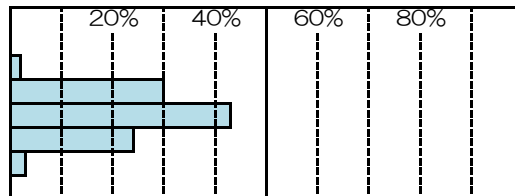

問15-1 問15で「ある」と回答した方の希望サービス内容（複数回答）

	回答数	構成比
(1) 自宅にきて子どもを見てくれるサービス	21	8.8%
(2) 保育所や幼稚園などの施設で子どもを預かってくれるサービス	182	76.2%
(3) 保育士などがその自宅子どもを預かってくれるサービス	16	6.7%
(4) 近所の知り合いが子どもをみてくれるサービス	11	4.6%
(5) その他	7	2.9%
(6) 特にサービスを利用する希望はない	0	0.0%
無回答	2	0.8%
計	239	100.0%

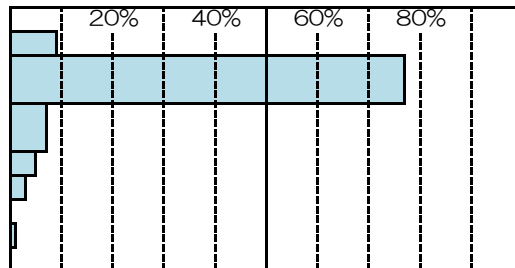

問16 この1年間に保護者の用事などによる対象のお子さんの預かり（泊まりがけ・家族以外）

	回答数	構成比
(1) あった	96	15.4%
(2) なかった	520	83.5%
無回答	7	1.1%
計	623	100.0%

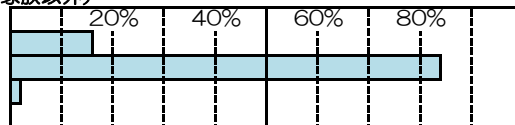

問16-1 問16で「あった」と回答した方のこの1年間の対処方法 《親族（同居者を含む）・知人に預けた》

	回答数	構成比
(1) 1泊	30	31.3%
(2) 2泊	24	25.0%
(3) 3泊	10	10.4%
(4) 4～5泊	10	10.4%
(5) 6～10泊	8	8.3%
(6) 11泊以上	5	5.2%
無回答	9	9.4%
計	96	100.0%

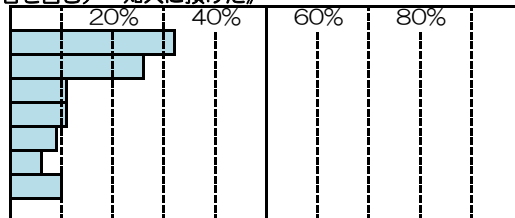

問16-1 問16で「あった」と回答した方のこの1年間の対処方法 《保育サービスを利用した》

	回答数	構成比
(1) 1泊	0	0.0%
(2) 2泊	0	0.0%
(3) 3泊	0	0.0%
(4) 4～5泊	0	0.0%
(5) 6～10泊	0	0.0%
(6) 11泊以上	0	0.0%
無回答	96	100.0%
計	96	100.0%

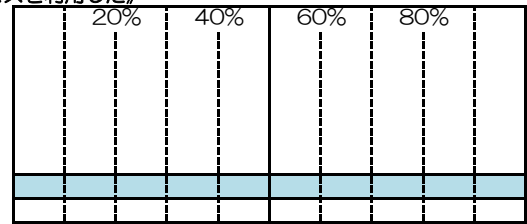

問16-1 問16で「あった」と回答した方のこの1年間の対処方法 《仕方なく子どもも同行させた》

	回答数	構成比
(1) 1泊	3	3.1%
(2) 2泊	1	1.0%
(3) 3泊	0	0.0%
(4) 4～5泊	0	0.0%
(5) 6～10泊	0	0.0%
(6) 11泊以上	1	1.0%
無回答	91	94.8%
計	96	100.0%

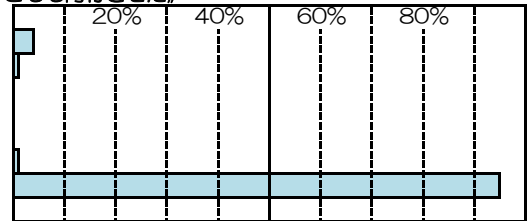

問16-1 問16で「あった」と回答した方のこの1年間の対処方法 《仕方なく子どもだけで留守番させた》

	回答数	構成比
(1) 1泊	0	0.0%
(2) 2泊	0	0.0%
(3) 3泊	0	0.0%
(4) 4～5泊	1	1.0%
(5) 6～10泊	0	0.0%
(6) 11泊以上	0	0.0%
無回答	95	99.0%
計	96	100.0%

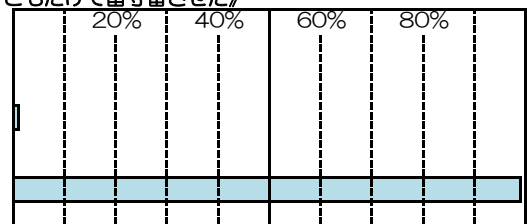

問16-1 問16で「あった」と回答した方のこの1年間の対処方法 《その他》

	回答数	構成比
(1) 1泊	4	4.2%
(2) 2泊	0	0.0%
(3) 3泊	1	1.0%
(4) 4～5泊	1	1.0%
(5) 6～10泊	0	0.0%
(6) 11泊以上	0	0.0%
無回答	90	93.8%
計	96	100.0%

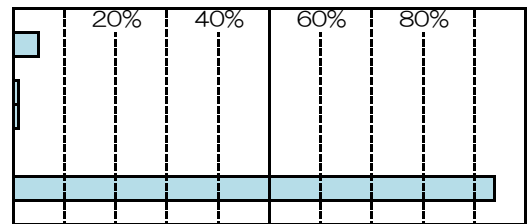

問16-2 問16-1で「親族（同居者を含む）や知人に預けた」と回答した方でその場合の困難度 《スムーズに事が運んだか》

	回答数	構成比
(1) 非常に困難	15	17.2%
(2) どちらかという困難	39	44.8%
(3) 特に困難ではない	28	32.2%
無回答	5	5.7%
計	87	100.0%

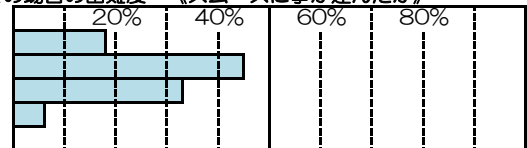

問17 対象のお子さんの小学校入学後の放課後児童クラブの利用希望

	回答数	構成比
(1) 利用したい	59	51.3%
(2) 利用予定はない	51	44.3%
無回答	5	4.3%
計	115	100.0%

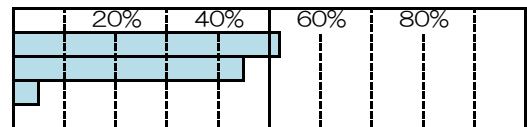

問17(1) 利用したい場合の利用希望日数

	回答数	構成比
(1) 週4日以上利用したい	50	84.7%
(2) 週1～3日利用したい	9	15.3%
無回答	0	0.0%
計	59	100.0%

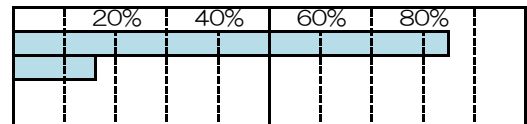

問18 ベビーシッターの利用目的（複数回答） 《利用している方》

	回答数	構成比
(1) 主たる保育サービスとして	0	0.0%
(2) 保育施設等の利用で足りない時間を補う（朝・夕等）	1	12.5%
(3) 子どもの病気・ケガ等の緊急時	2	25.0%
(4) 祖父母や近所の知人・友人に預かってもらえないとき	3	37.5%
(5) 親の冠婚葬祭等や買物等の外出の際	1	12.5%
(6) その他	0	0.0%
無回答	1	12.5%
計	8	100.0%

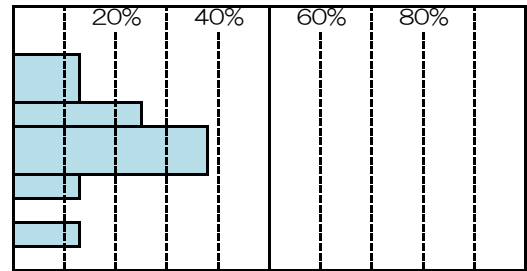

問18-1 ベビーシッターの利用頻度 《ひと月の利用日数》

	回答数	構成比
(1) 1～5日	4	80.0%
(2) 6～10日	0	0.0%
(3) 11～15日	0	0.0%
(4) 16～20日	0	0.0%
(5) 21～30日	0	0.0%
(6) 31日以上	0	0.0%
無回答	1	20.0%
計	5	100.0%

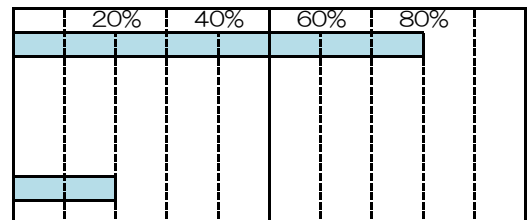

問18-1 ベビーシッターの利用頻度 《1回の利用時間》

	回答数	構成比
(1) 1時間	0	0.0%
(2) 2時間	0	0.0%
(3) 3～4時間	1	20.0%
(4) 5～7時間	1	20.0%
(5) 8時間以上	2	40.0%
無回答	1	20.0%
計	5	100.0%

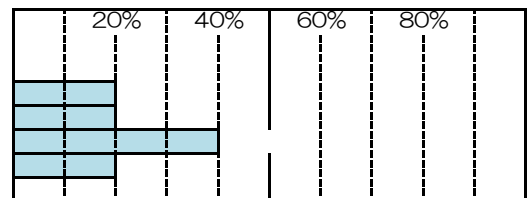

問19 「ファミリーサポートセンター」の認知度

	回答数	構成比
(1) 知っている	51	8.2%
(2) 知らない	555	89.1%
無回答	17	2.7%
計	623	100.0%

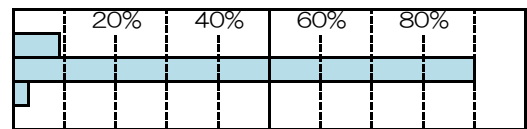

問19-1 ファミリーサポートセンター事業があった場合の希望サービス（複数回答） 《設問に事業の説明あり》

	回答数	構成比
(1) 保育所・幼稚園などの保育の開始前・終了後の子どもの預かり	139	10.1%
(2) 保育所・幼稚園などの保育施設への子どもの送迎	120	8.7%
(3) 放課後児童クラブ（学童保育）終了後の子どもの預かり	105	7.6%
(4) 放課後児童クラブ（学童保育）への子どもの送迎	78	5.6%
(5) 急な残業の時の子どもの預かり	189	13.7%
(6) 用事などで一時的に外出する場合の子どもの預かり	165	11.9%
(7) 子どもが軽度の病気の場合など臨時的・突発的な子どもの預かり	205	14.8%
(8) 保護者の病気などの際の子どもの預かり	174	12.6%
(9) 特にサービスを利用する希望はない	142	10.3%
(10) その他	7	0.5%
無回答	58	4.2%
計	1382	100.0%

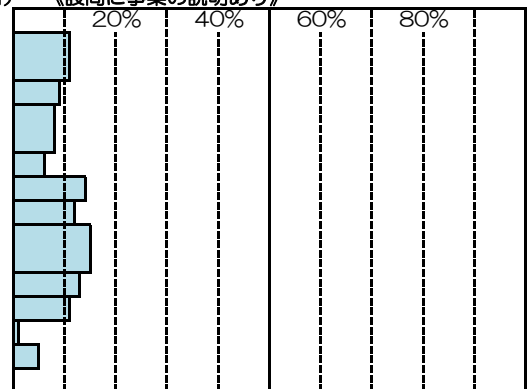

問19-2 利用したい場合のひと月の希望利用日数

	回答数	構成比
(1) 1～5日	249	40.0%
(2) 6～10日	30	4.8%
(3) 11～15日	6	1.0%
(4) 16～20日	21	3.4%
(5) 21～30日	5	0.8%
(6) 31日以上	0	0.0%
無回答	312	50.1%
計	623	100.0%

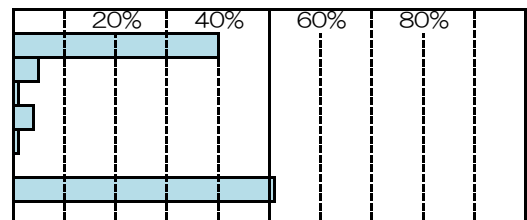

問19-2 利用したい場合の1回当たりの希望利用時間

	回答数	構成比
(1) 1時間	19	3.0%
(2) 2時間	62	10.0%
(3) 3～4時間	118	18.9%
(4) 5～7時間	86	13.8%
(5) 8時間以上	30	4.8%
無回答	308	49.4%
計	623	100.0%

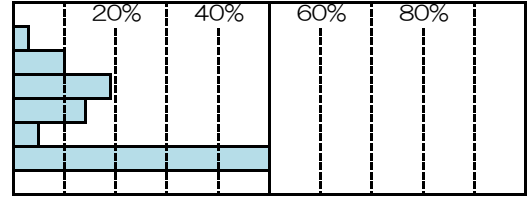

問20 対象のお子さんについての育児休業制度の利用状況

	回答数	構成比
(1) 母親が利用した	126	20.2%
(2) 父親が利用した	7	1.1%
(3) 母親と父親の両方が利用した	3	0.5%
(4) 利用しなかった	458	73.5%
無回答	29	4.7%
計	623	100.0%

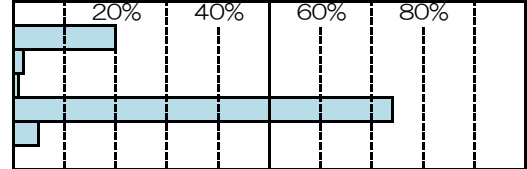

問20-1 育児休業から復帰した時の対象のお子さんの月齢 《育児休業を利用した方》

	回答数	構成比
(1) 6か月未満	55	40.4%
(2) 12か月未満	37	27.2%
(3) 24か月未満	36	26.5%
(4) 36か月未満	1	0.7%
(5) 36か月以上	0	0.0%
無回答	7	5.1%
計	136	100.0%

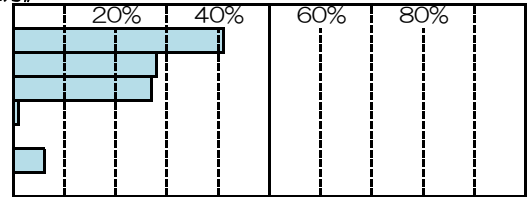

問20-2 育児休業明けすぐの希望保育サービスの利用状況

	回答数	構成比
(1) 育児休業期間を調整せずに利用できた	72	52.9%
(2) 育児休業期間を調整したのでできた	34	25.0%
(3) できなかった	9	6.6%
(4) 希望しなかった	13	9.6%
無回答	8	5.9%
計	136	100.0%

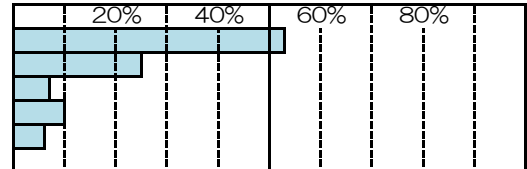

問20-3 問20-2で「育児休業期間を調整したのでできた」と回答した方で、育児休業明けにすぐに希望する保育サービスが確実に利用できた場合の育児休業の取得期間

	回答数	構成比
(1) 変わらない	16	47.1%
(2) 長くした	10	29.4%
(3) 短くした	7	20.6%
無回答	1	2.9%
計	34	100.0%

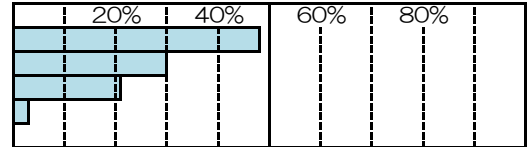

問20-3 (1) 長くした場合の月数

	回答数	構成比
(1) 1か月	3	30.0%
(2) 2か月	2	20.0%
(3) 3か月	3	30.0%
(4) 4か月	0	0.0%
(5) 5か月	0	0.0%
(6) 6か月	1	10.0%
(7) 7～12か月	1	10.0%
(8) 13か月以上	0	0.0%
無回答	0	0.0%
計	10	100.0%

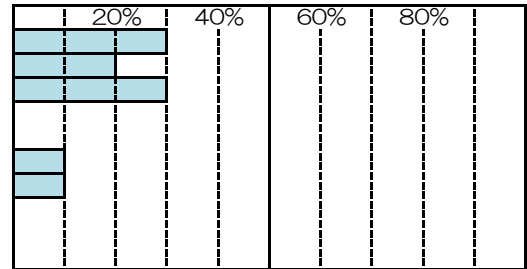

問20-3 (2) 短くした場合の月数

	回答数	構成比
(1) 1か月	1	14.3%
(2) 2か月	1	14.3%
(3) 3か月	0	0.0%
(4) 4か月	0	0.0%
(5) 5か月	0	0.0%
(6) 6か月	2	28.6%
(7) 7～12か月	1	14.3%
(8) 13か月以上	2	28.6%
無回答	0	0.0%
計	7	100.0%

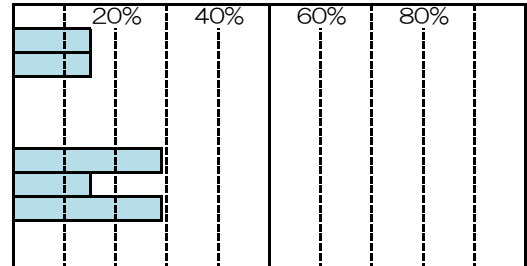

問20-4 問20-2で「できなかった」と回答した方の対応方法

	回答数	構成比
(1) 希望とは違う認可保育所を利用した	1	11.1%
(2) 事業所内の保育サービスを利用した	0	0.0%
(3) 上記以外の保育サービスを利用した	0	0.0%
(4) 家族等にみてもらうことで対応した	5	55.6%
(5) 仕事を辞めた	2	22.2%
無回答	1	11.1%
計	9	100.0%

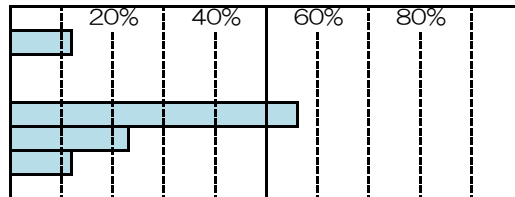

問21 地域子育て支援拠点事業（親子が集まって過ごしたり、相談をしたり、情報提供を受けたりする場で、つどいの広場、子育て支援センター等と呼ばれています）の利用状況（複数回答）

	回答数	構成比
(1) 地域子育て支援センター「げんき」（奥沢保育所併設）	22	3.5%
(2) 地域子育て支援センター「風の子」（赤岩保育所内）	5	0.8%
(3) つどいの広場「わくわく広場」（朝里幼稚園併設）	9	1.4%
(4) 「あそびの広場」（銭函市民センター）	3	0.5%
(5) 利用していない	570	91.1%
無回答	17	2.7%
計	626	100.0%

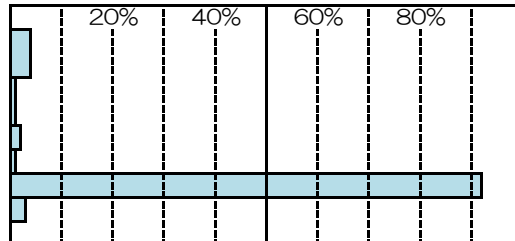

問21 (1) 利用している場合の1週当たり利用回数 《地域子育て支援センター「げんき」》

	回答数	構成比
(1) 1回	13	59.1%
(2) 2回	4	18.2%
(3) 3回	1	4.5%
(4) 4回以上	0	0.0%
無回答	4	18.2%
計	22	100.0%

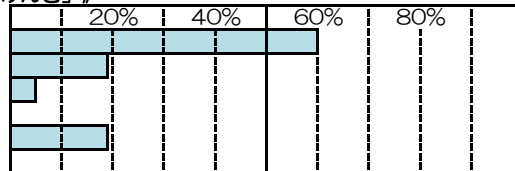

問21 (2) 利用している場合の1週当たり利用回数 《地域子育て支援センター「風の子」》

	回答数	構成比
(1) 1回	2	40.0%
(2) 2回	1	20.0%
(3) 3回	0	0.0%
(4) 4回以上	1	20.0%
無回答	1	20.0%
計	5	100.0%

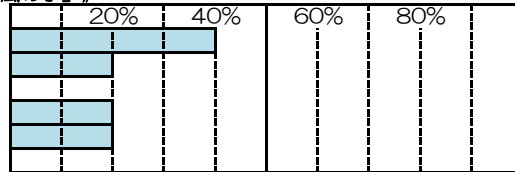

問21 (3) 利用している場合の1週当たり利用回数 《つどいの広場「わくわく広場」》

	回答数	構成比
(1) 1回	4	44.4%
(2) 2回	1	11.1%
(3) 3回	1	11.1%
(4) 4回以上	0	0.0%
無回答	3	33.3%
計	9	100.0%

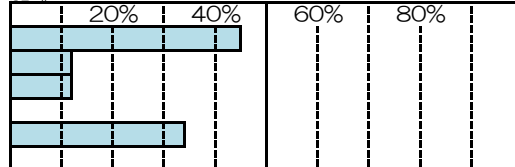

問21 (4) 利用している場合の1週当たり利用回数 《「あそびの広場」》

	回答数	構成比
(1) 1回	2	66.7%
(2) 2回	0	0.0%
(3) 3回	0	0.0%
(4) 4回以上	0	0.0%
無回答	1	33.3%
計	3	100.0%

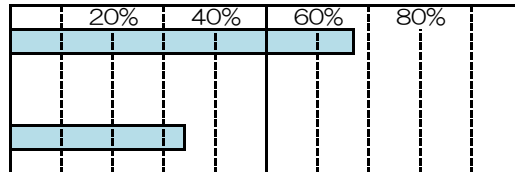

問22 地域子育て支援拠点事業（親子が集まって過ごしたり、相談をしたり、情報提供を受けたりする場で、つどいの広場、子育て支援センター等と呼ばれています）の利用希望（今は利用していないが、利用したい、あるいは、利用回数を増やしたい方）（複数回答）

	回答数	構成比
(1) 地域子育て支援センター「げんき」（奥沢保育所併設）	22	3.5%
(2) 地域子育て支援センター「風の子」（赤岩保育所内）	14	2.2%
(3) つどいの広場「わくわく広場」（朝里幼稚園併設）	22	3.5%
(4) 「あそびの広場」（銭函市民センター）	13	2.1%
(5) 特にない	521	82.3%
無回答	41	6.5%
計	633	100.0%

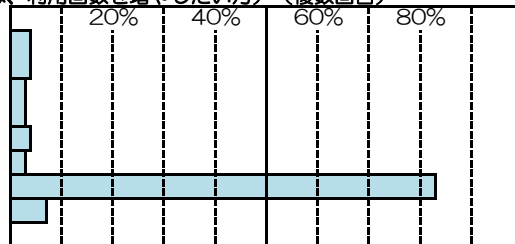

問22(1) 利用希望回数 《地域子育て支援センター「げんき」》

	回答数	構成比
(1) 1回	11	50.0%
(2) 2回	4	18.2%
(3) 3回	2	9.1%
(4) 4回	1	4.5%
(5) 5回	2	9.1%
(6) 6回以上	0	0.0%
無回答	2	9.1%
計	22	100.0%

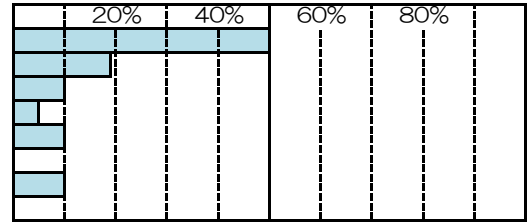

問22(2) 利用希望回数 《地域子育て支援センター「風の子」》

	回答数	構成比
(1) 1回	8	57.1%
(2) 2回	4	28.6%
(3) 3回	1	7.1%
(4) 4回	1	7.1%
(5) 5回	0	0.0%
(6) 6回以上	0	0.0%
無回答	0	0.0%
計	14	100.0%

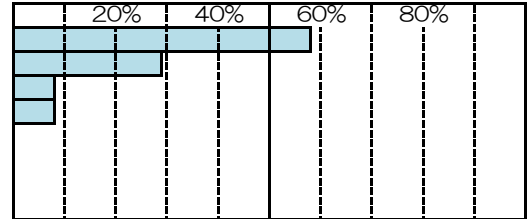

問22(3) 利用希望回数 《つどいの広場「わくわく広場」》

	回答数	構成比
(1) 1回	14	63.6%
(2) 2回	1	4.5%
(3) 3回	2	9.1%
(4) 4回	0	0.0%
(5) 5回	0	0.0%
(6) 6回以上	0	0.0%
無回答	5	22.7%
計	22	100.0%

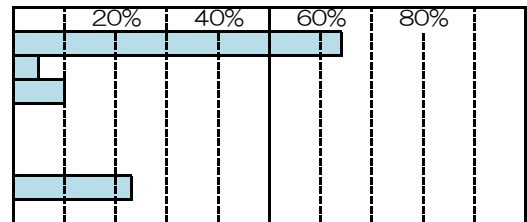

問22(4) 利用希望回数 《あそびの広場》

	回答数	構成比
(1) 1回	6	46.2%
(2) 2回	3	23.1%
(3) 3回	0	0.0%
(4) 4回	0	0.0%
(5) 5回	0	0.0%
(6) 6回以上	0	0.0%
無回答	4	30.8%
計	13	100.0%

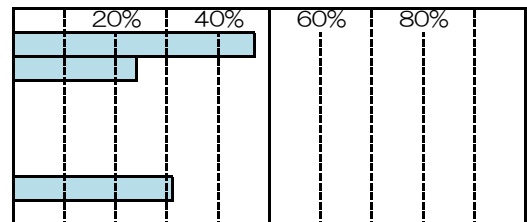

問22-1 利用するとした場合の利用希望サービス（複数回答）

	回答数	構成比
(1) 地域の子育て家庭の親子がいつでも気軽に利用できるサービス	259	28.6%
(2) 子育てに関する相談、援助の実施などのサービス	133	14.7%
(3) 地域の子育て支援に関する情報の提供などのサービス	110	12.1%
(4) 子育てに関する講習の実施	52	5.7%
(5) 子育てサークル活動の支援などのサービス	57	6.3%
(6) その他	7	0.8%
(7) 特にサービスを利用する希望はない	229	25.2%
無回答	60	6.6%
計	907	100.0%

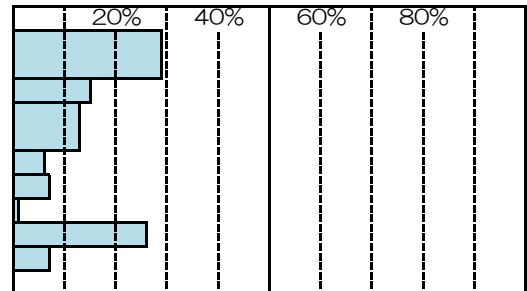

問22-2 利用していない理由

	回答数	構成比
(1) 利用したいサービスが地域にない	51	8.9%
(2) 地域のサービスの質に不安がある	7	1.2%
(3) 地域の子育て支援サービスの利便性（立地・開催時間・日数等）が悪く利用しづらい	56	9.8%
(4) 利用料がかかる	1	0.2%
(5) 自分がサービスの対象者になるのかわからない	10	1.8%
(6) 時間がない	173	30.4%
(7) サービスの利用方法（手続き等）がわからない	20	3.5%
(8) その他	88	15.4%
(9) 特に理由はない	131	23.0%
無回答	33	5.8%
計	570	100.0%

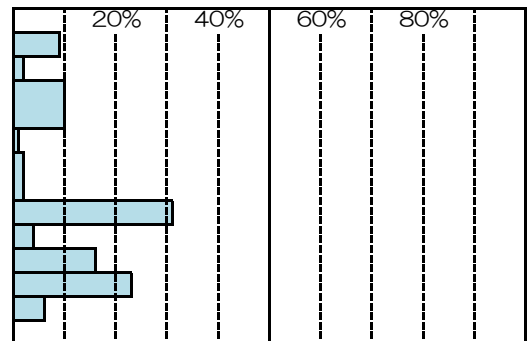

問23 お子さんの日常の遊び場（家の近く）についての感じ方（3つまで回答）

	回答数	構成比
(1) 近くに遊び場がない	180	13.1%
(2) 雨の日に遊べる場所がない	343	24.9%
(3) 思いきり遊ぶために十分な広さがない	82	6.0%
(4) 遊具などの種類が充実していない	180	13.1%
(5) 遊び場が不衛生である	83	6.0%
(6) いつも閑散としていて寂しい感じがする	89	6.5%
(7) 遊具など設備が古くて危険である	46	3.3%
(8) 緑などの自然が少ない	24	1.7%
(9) 遊び場やその周辺の環境が悪くて安心して遊べない	33	2.4%
(10) 遊び場周辺の道路が危険である	121	8.8%
(11) 遊び場に行っても子どもと同じくらいの遊び仲間がない	120	8.7%
(12) その他	13	0.9%
(13) 特に感じることはない	53	3.8%
無回答	10	0.7%
計	1377	100.0%

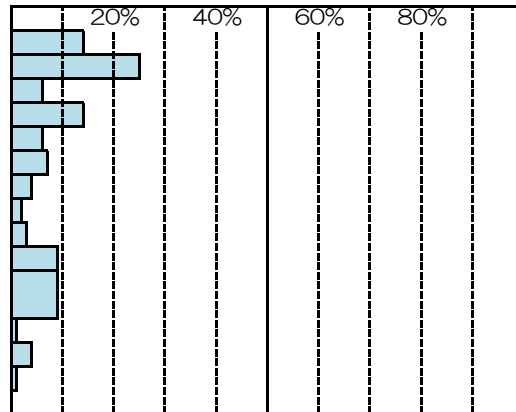

問24A-① 母親教室、両親学級（例：保健所で実施している「にこたまクラブ」「パパママ道場」）

	回答数	構成比
(1) 知っている	492	79.0%
(2) 知らない	115	18.5%
無回答	16	2.6%
計	623	100.0%

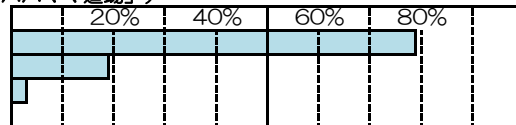

問24A-② 保健所の情報・相談サービス（例：テレホン育児相談、カンガルークラブなど）

	回答数	構成比
(1) 知っている	479	76.9%
(2) 知らない	130	20.9%
無回答	14	2.2%
計	623	100.0%

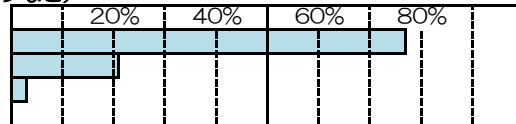

問24A-③ 教育に関する講座、講演会（※市の教育委員会主催）

	回答数	構成比
(1) 知っている	199	31.9%
(2) 知らない	410	65.8%
無回答	14	2.2%
計	623	100.0%

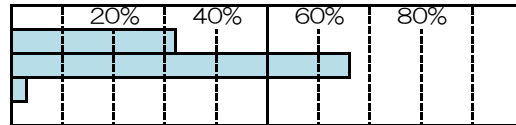

問24A-④ 教育相談（※市の教育研究所、教育委員会指導室）

	回答数	構成比
(1) 知っている	207	33.2%
(2) 知らない	400	64.2%
無回答	16	2.6%
計	623	100.0%

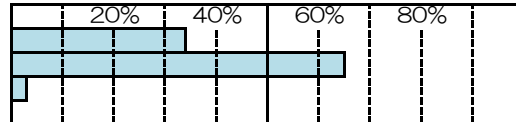

問24A-⑤ 保育所の建物・園庭等施設の開放（※市の認可保育所）

	回答数	構成比
(1) 知っている	494	79.3%
(2) 知らない	110	17.7%
無回答	19	3.0%
計	623	100.0%

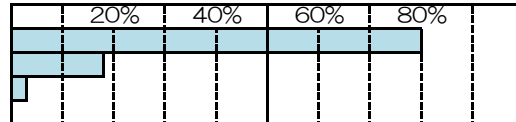

問24A-⑥ 子育て支援センター（例：奥沢保育所併設「げんき」、赤岩保育所内「風の子」）

	回答数	構成比
(1) 知っている	526	84.4%
(2) 知らない	81	13.0%
無回答	16	2.6%
計	623	100.0%

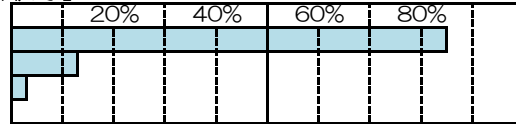

問24A-⑦ 児童館・児童センター（例：「とみおか児童館」「いなきた児童館」「塩谷児童センター」）

	回答数	構成比
(1) 知っている	445	71.4%
(2) 知らない	164	26.3%
無回答	14	2.2%
計	623	100.0%

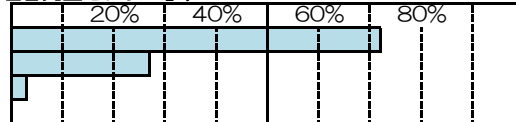

問24A-⑧ 家庭児童相談室（※市の青少年課にある家庭内の総合相談窓口）

	回答数	構成比
(1) 知っている	220	35.3%
(2) 知らない	387	62.1%
無回答	16	2.6%
計	623	100.0%

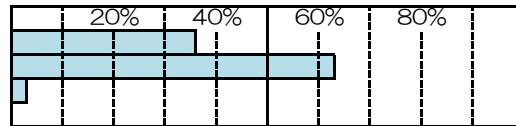

問24A-㊦ 市が発行している子育て情報誌（例：「子育てガイドブック」「子育て支援ニュース」）

	回答数	構成比
(1) 知っている	345	55.4%
(2) 知らない	264	42.4%
無回答	14	2.2%
計	623	100.0%

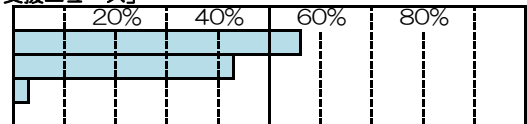

問24B-① 母親教室、両親学級（例：保健所で実施している「にこたまクラブ」「パパママ道場」）

	回答数	構成比
(1) 利用したことがある	148	23.8%
(2) 利用したことがない	438	70.3%
無回答	37	5.9%
計	623	100.0%

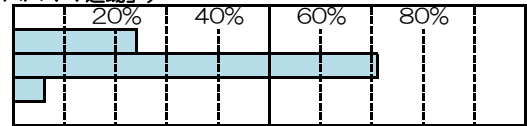

問24B-② 保健所の情報・相談サービス（例：テレホン育児相談、カンガルークラブなど）

	回答数	構成比
(1) 利用したことがある	111	17.8%
(2) 利用したことがない	465	74.6%
無回答	47	7.5%
計	623	100.0%

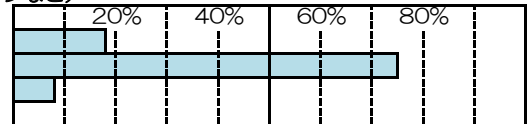

問24B-③ 教育に関する講座、講演会（※市の教育委員会主催）

	回答数	構成比
(1) 利用したことがある	29	4.7%
(2) 利用したことがない	543	87.2%
無回答	51	8.2%
計	623	100.0%

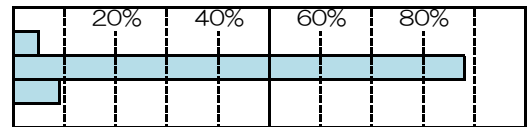

問24B-④ 教育相談（※市の教育研究所、教育委員会指導室）

	回答数	構成比
(1) 利用したことがある	15	2.4%
(2) 利用したことがない	556	89.2%
無回答	52	8.3%
計	623	100.0%

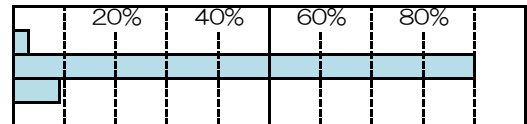

問24B-⑤ 保育所の建物・園庭等施設の開放（※市の認可保育所）

	回答数	構成比
(1) 利用したことがある	173	27.8%
(2) 利用したことがない	406	65.2%
無回答	44	7.1%
計	623	100.0%

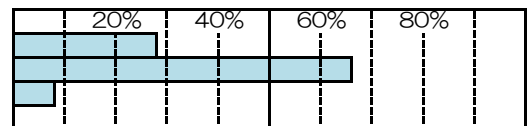

問24B-⑥ 子育て支援センター（例：奥沢保育所併設「げんき」、赤岩保育所内「風の子」）

	回答数	構成比
(1) 利用したことがある	193	31.0%
(2) 利用したことがない	396	63.6%
無回答	34	5.5%
計	623	100.0%

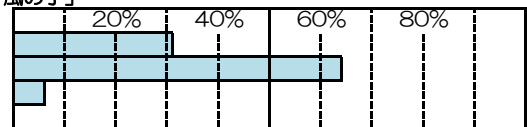

問24B-⑦ 児童館・児童センター（例：「とみおか児童館」「いなきた児童館」「塩谷児童センター」）

	回答数	構成比
(1) 利用したことがある	143	23.0%
(2) 利用したことがない	442	70.9%
無回答	38	6.1%
計	623	100.0%

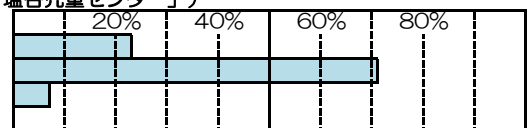

問24B-⑧ 家庭児童相談室（※市の青少年課にある家庭内の総合相談窓口）

	回答数	構成比
(1) 利用したことがある	4	0.6%
(2) 利用したことがない	569	91.3%
無回答	50	8.0%
計	623	100.0%

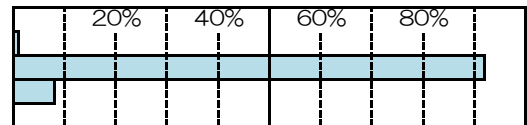

問24B-⑨ 市が発行している子育て情報誌（例：「子育てガイドブック」「子育て支援ニュース」）

	回答数	構成比
(1) 利用したことがある	175	28.1%
(2) 利用したことがない	403	64.7%
無回答	45	7.2%
計	623	100.0%

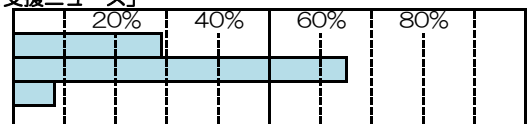

問24C-① 母親教室、両親学級（例：保健所で実施している「にこたまクラブ」「パパママ道場」）

	回答数	構成比
(1) 今後利用したい	84	13.5%
(2) 利用したいと思わない	482	77.4%
無回答	57	9.1%
計	623	100.0%

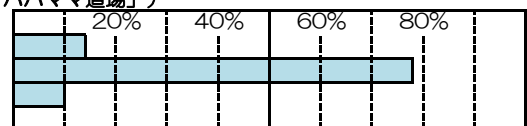

問24C-㉔ 保健所の情報・相談サービス（例：テレホン育児相談、カンガルークラブなど）

	回答数	構成比
(1) 今後利用したい	179	28.7%
(2) 利用したいと思わない	386	62.0%
無回答	58	9.3%
計	623	100.0%

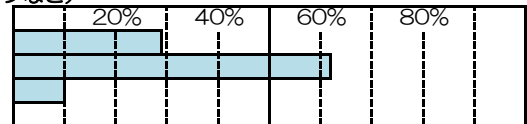

問24C-㉕ 教育に関する講座、講演会（※市の教育委員会主催）

	回答数	構成比
(1) 今後利用したい	160	25.7%
(2) 利用したいと思わない	411	66.0%
無回答	52	8.3%
計	623	100.0%

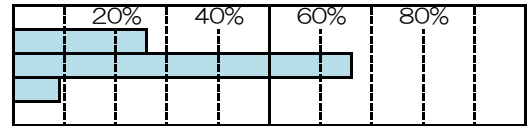

問24C-㉖ 教育相談（※市の教育研究所、教育委員会指導室）

	回答数	構成比
(1) 今後利用したい	145	23.3%
(2) 利用したいと思わない	425	68.2%
無回答	53	8.5%
計	623	100.0%

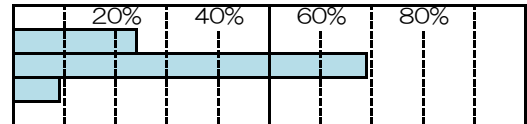

問24C-㉗ 保育所の建物・園庭等施設の開放（※市の認可保育所）

	回答数	構成比
(1) 今後利用したい	180	28.9%
(2) 利用したいと思わない	384	61.6%
無回答	59	9.5%
計	623	100.0%

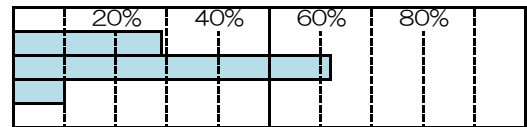

問24C-㉘ 子育て支援センター（例：奥沢保育所併設「げんき」、赤岩保育所内「風の子」）

	回答数	構成比
(1) 今後利用したい	137	22.0%
(2) 利用したいと思わない	428	68.7%
無回答	58	9.3%
計	623	100.0%

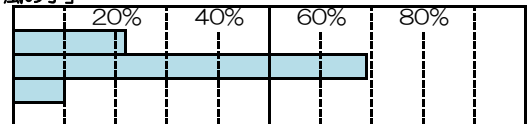

問24C-㉙ 児童館・児童センター（例：「とみおか児童館」「いなきた児童館」「塩谷児童センター」）

	回答数	構成比
(1) 今後利用したい	238	38.2%
(2) 利用したいと思わない	328	52.6%
無回答	57	9.1%
計	623	100.0%

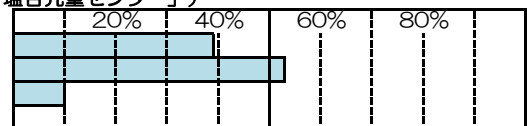

問24C-㉚ 家庭児童相談室（※市の青少年課にある家庭内の総合相談窓口）

	回答数	構成比
(1) 今後利用したい	120	19.3%
(2) 利用したいと思わない	444	71.3%
無回答	59	9.5%
計	623	100.0%

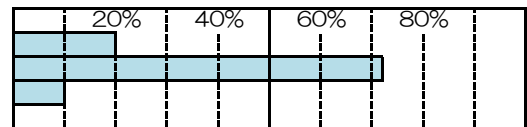

問24C-㉛ 市が発行している子育て情報誌（例：「子育てガイドブック」「子育て支援ニュース」）

	回答数	構成比
(1) 今後利用したい	311	49.9%
(2) 利用したいと思わない	256	41.1%
無回答	56	9.0%
計	623	100.0%

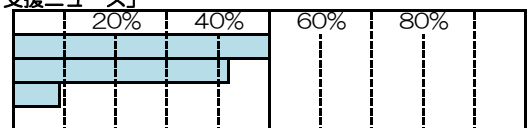

問25 現在通っている保育所、幼稚園、その他保育施設の満足度 《施設・環境》

	回答数	構成比
(1) 大変満足	134	27.9%
(2) ほぼ満足	240	49.9%
(3) やや不満	76	15.8%
(4) 大変不満	12	2.5%
無回答	19	4.0%
計	481	100.0%

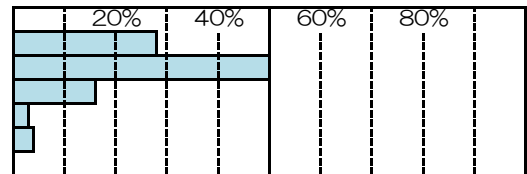

問25 現在通っている保育所、幼稚園、その他保育施設の満足度 《職員の配置状況》

	回答数	構成比
(1) 大変満足	143	29.7%
(2) ほぼ満足	253	52.6%
(3) やや不満	56	11.6%
(4) 大変不満	11	2.3%
無回答	18	3.7%
計	481	100.0%

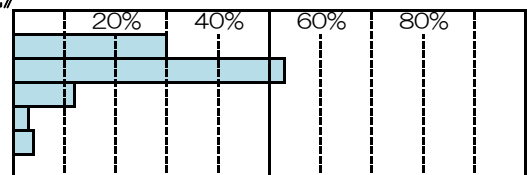

問25 現在通っている保育所、幼稚園、その他保育施設の満足度 《子どもへの接し方・日常の遊び》

	回答数	構成比
(1) 大変満足	184	38.3%
(2) ほぼ満足	229	47.6%
(3) やや不満	39	8.1%
(4) 大変不満	10	2.1%
無回答	19	4.0%
計	481	100.0%

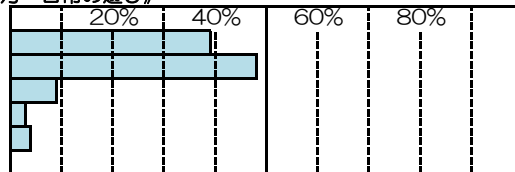

問25 現在通っている保育所、幼稚園、その他保育施設の満足度 《病気やケガの時の対応》

	回答数	構成比
(1) 大変満足	151	31.4%
(2) ほぼ満足	239	49.7%
(3) やや不満	55	11.4%
(4) 大変不満	16	3.3%
無回答	20	4.2%
計	481	100.0%

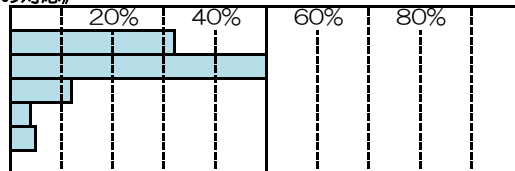

問25 現在通っている保育所、幼稚園、その他保育施設の満足度 《保護者への情報伝達》

	回答数	構成比
(1) 大変満足	138	28.7%
(2) ほぼ満足	239	49.7%
(3) やや不満	69	14.3%
(4) 大変不満	17	3.5%
無回答	18	3.7%
計	481	100.0%

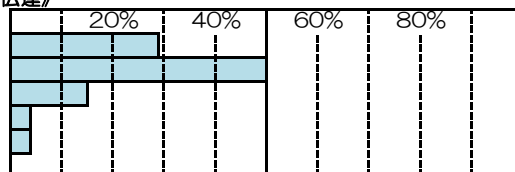

問25 現在通っている保育所、幼稚園、その他保育施設の満足度 《悩みごとなどへの相談対応》

	回答数	構成比
(1) 大変満足	132	27.4%
(2) ほぼ満足	264	54.9%
(3) やや不満	54	11.2%
(4) 大変不満	11	2.3%
無回答	20	4.2%
計	481	100.0%

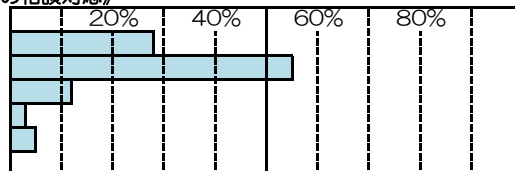

問25 現在通っている保育所、幼稚園、その他保育施設の満足度 《利用者間のネットワークづくり》

	回答数	構成比
(1) 大変満足	68	14.1%
(2) ほぼ満足	259	53.8%
(3) やや不満	111	23.1%
(4) 大変不満	19	4.0%
無回答	24	5.0%
計	481	100.0%

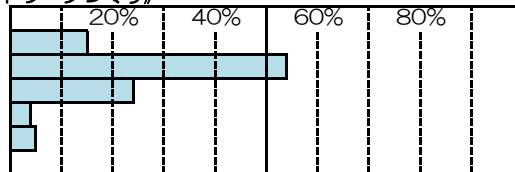

問25 現在通っている保育所、幼稚園、その他保育施設の満足度 《安全対策》

	回答数	構成比
(1) 大変満足	125	26.0%
(2) ほぼ満足	272	56.5%
(3) やや不満	53	11.0%
(4) 大変不満	12	2.5%
無回答	19	4.0%
計	481	100.0%

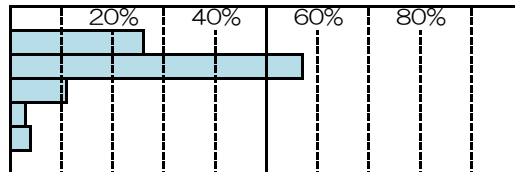

問25 現在通っている保育所、幼稚園、その他保育施設の満足度 《衛生対策》

	回答数	構成比
(1) 大変満足	138	28.7%
(2) ほぼ満足	256	53.2%
(3) やや不満	54	11.2%
(4) 大変不満	15	3.1%
無回答	18	3.7%
計	481	100.0%

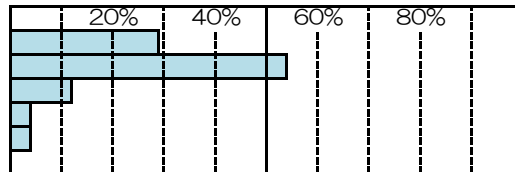

問26 子どもとの外出の際、困ること・困ったこと（複数回答）

	回答数	構成比
(1) 歩道や信号がない通りが多く、安全面で心配がある	182	9.6%
(2) 歩道の段差などがベビーカーや自転車の通行の妨げになっている	156	8.2%
(3) 交通機関や建物がベビーカーでの移動に配慮されていないこと	207	10.9%
(4) 暗い通りや見通しのきかないところが多く、子どもが犯罪の被害にあわないか心配である	254	13.4%
(5) トイレがオムツ替えや親子での利用に配慮されていないこと	256	13.5%
(6) 授乳する場所や必要な設備がないこと	167	8.8%
(7) 小さな子どもとの食事に配慮された場所がないこと	266	14.1%
(8) 買い物や用事の合間の気分転換に、子どもを遊ばせる場所がないこと	297	15.7%
(9) その他	30	1.6%
(10) 特に困ること・困ったことはない	70	3.7%
無回答	6	0.3%
計	1891	100.0%

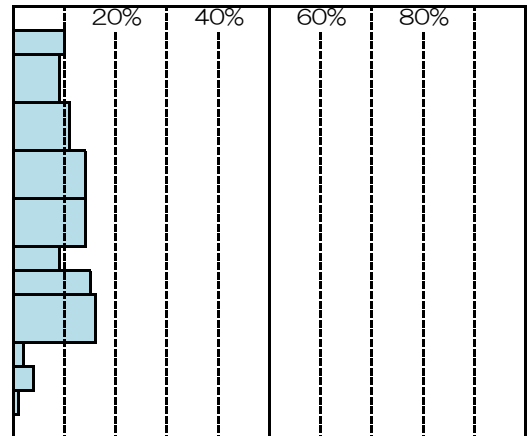

問27 子育てに関する情報の入手先（複数回答）

	回答数	構成比
(1) 親族（親、兄弟、姉妹など）	419	14.4%
(2) 友人・知人	503	17.3%
(3) 隣近所の人	116	4.0%
(4) 職場の仲間	200	6.9%
(5) 子育てサークルなどの仲間	48	1.7%
(6) 保護者の仲間（保育所、幼稚園、学校など）	290	10.0%
(7) 保育所・幼稚園の先生	298	10.3%
(8) 学校の先生	55	1.9%
(9) 保健所の保健師など	44	1.5%
(10) 子育て支援センターの保育士	30	1.0%
(11) 医師・看護師・栄養士など	64	2.2%
(12) 市役所や市の機関	14	0.5%
(13) 市の広報やパンフレット	161	5.5%
(14) 市のホームページ	19	0.7%
(15) インターネット（市のホームページを除く）	150	5.2%
(16) テレビ、ラジオ、新聞	217	7.5%
(17) 子育て雑誌・育児書	217	7.5%
(18) コミュニティー誌	34	1.2%
(19) その他	3	0.1%
(20) 情報の入手先がわからない	9	0.3%
(21) 情報の入手手段がわからない	11	0.4%
無回答	4	0.1%
計	2906	100.0%

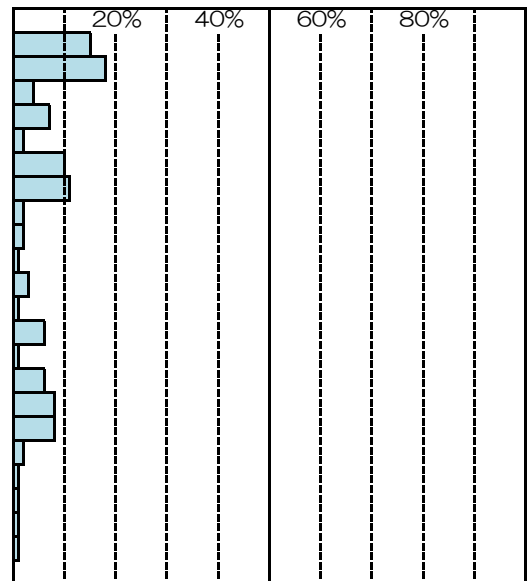

問28 子育てに関しての不安感

	回答数	構成比
(1) 非常に不安を感じる	30	4.8%
(2) 多少不安を感じる	287	46.1%
(3) どちらともいえない	73	11.7%
(4) あまり不安は感じない	187	30.0%
(5) まったく不安は感じない	31	5.0%
(6) わからない	5	0.8%
無回答	10	1.6%
計	623	100.0%

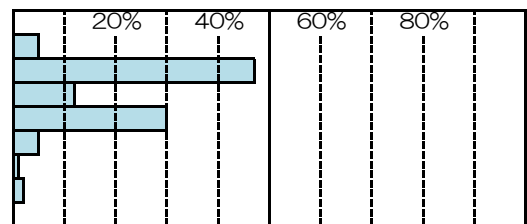

問29 子育てに関しての精神的な負担感

	回答数	構成比
(1) 非常に負担を感じる	34	5.5%
(2) 多少負担を感じる	239	38.4%
(3) どちらともいえない	79	12.7%
(4) あまり負担は感じない	202	32.4%
(5) まったく負担は感じない	53	8.5%
(6) わからない	7	1.1%
無回答	9	1.4%
計	623	100.0%

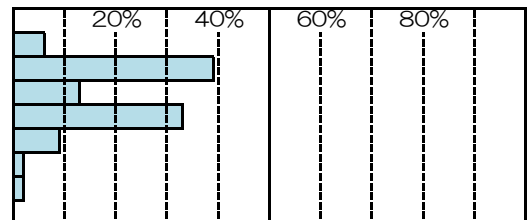

問30 子育てに関して日常悩んでいることや気になること（複数回答）

	回答数	構成比
(1) 病気や養育・発達に関すること	185	9.2%
(2) 食事や栄養に関すること	208	10.3%
(3) 子育ての方法がよくわからないこと	22	1.1%
(4) 子どもとの接し方に自身が持てないこと	72	3.6%
(5) 子どもとの時間を十分にとれないこと	189	9.4%
(6) 話し相手や相談相手がないこと	30	1.5%
(7) 仕事や自分のやりたいことが十分にできないこと	181	9.0%
(8) 子どもの教育に関すること	161	8.0%
(9) 友達つきあい（いじめを含む）に関すること	147	7.3%
(10) 登園拒否、不登校などの問題について	18	0.9%
(11) 子育てに関して配偶者・パートナーの協力が少ないこと	61	3.0%
(12) 配偶者・パートナーと子育てに関して意見が合わないこと	44	2.2%
(13) 自分の子育てについて、親族・近隣の人・職場などまわりの見目が気になること	27	1.3%
(14) 配偶者・パートナー以外に子育てを手伝ってくれる人がいないこと	61	3.0%
(15) 子育てに関して配偶者・パートナーの理解が得られないこと	12	0.6%
(16) 子育てに関して職場の理解が得られないこと	21	1.0%
(17) 子どもを叱りすぎているような気がする	261	13.0%
(18) ストレスから子どもに手をあげるなど感情的になってしまうこと	81	4.0%
(19) 子育ての疲れから子どもの世話をしたくなくなることがあること	84	4.2%
(20) 子育て支援サービスの内容や利用・申し込み方法がよくわからないこと	20	1.0%
(21) 子育てサークルなどに参加する勇気がないこと	29	1.4%
(22) その他	26	1.3%
(23) 特になし	58	2.9%
無回答	12	0.6%
計	2010	100.0%

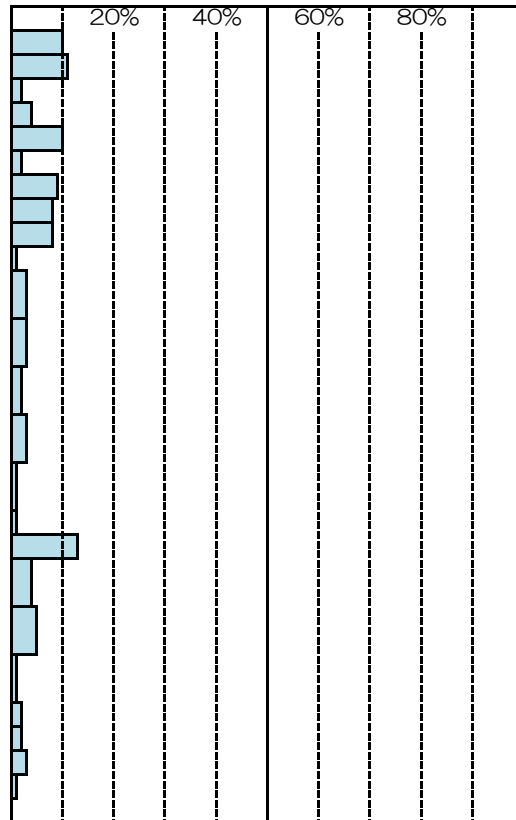

問31 子育てをする上で特に不安に思っていることや感じていること（複数回答）

	回答数	構成比
(1) 子育てによる身体の疲れが大きい	148	13.2%
(2) 子育ての出費がかさむ	256	22.8%
(3) 自分の自由な時間が持てない	206	18.3%
(4) 夫婦で楽しむ時間がない	59	5.2%
(5) 仕事が十分にできない	100	8.9%
(6) 子育てが大変なことを身近な人が理解してくれない	27	2.4%
(7) 子どもが病気がちである	36	3.2%
(8) 住居がせまい	96	8.5%
(9) その他	33	2.9%
(10) 特になし	135	12.0%
無回答	28	2.5%
計	1124	100.0%

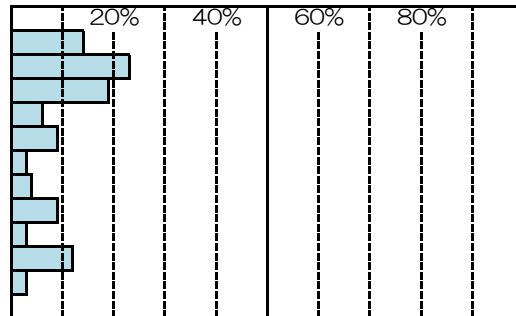

問32 身近な地域での子育てに関する悩みや不安の相談先（複数回答）

	回答数	構成比
(1) 配偶者・パートナー	470	22.1%
(2) その他の親族（親、兄弟、姉妹など）	471	22.1%
(3) 友人・知人	429	20.2%
(4) 隣近所の人	48	2.3%
(5) 職場の仲間	147	6.9%
(6) 子育てサークルなどの仲間	33	1.6%
(7) 保護者の仲間（保育所、幼稚園、学校など）	171	8.0%
(8) 保育所・幼稚園の先生	217	10.2%
(9) 学校の先生	33	1.6%
(10) 保健所の保健師など	29	1.4%
(11) 子育て支援センターの保育士	18	0.8%
(12) 医師・看護師・栄養士など	31	1.5%
(13) 家庭児童相談員等（青少年課）	0	0.0%
(14) 母子相談員（母子自立支援員）	0	0.0%
(15) 民生委員・児童委員	0	0.0%
(16) 町内会（会長・役員など）	0	0.0%
(17) 教育研究所、教育委員会（指導室）	2	0.1%
(18) 児童相談所	0	0.0%
(19) 民間の電話相談	1	0.0%
(20) ベビーシッター・家政婦	0	0.0%
(21) その他	2	0.1%
(22) 相談相手がない	8	0.4%
(23) 相談すべきことがない	9	0.4%
無回答	8	0.4%
計	2127	100.0%

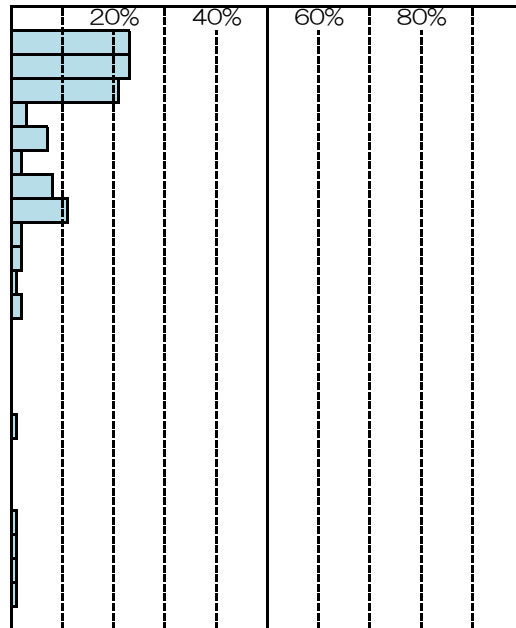

問33 仕事と子育てを両立させる上で大変だと感じること（2つまで回答）

	回答数	構成比
(1) 急な残業が入ってしまう	200	21.1%
(2) 自分が病気・けがをしたときや子どもが急に病気になったときに代わりに面倒を見てくれる人がいない	300	31.7%
(3) 家族の理解が得られない	20	2.1%
(4) 職場の理解が得られない	78	8.2%
(5) 子どものほかに面倒をみなければならない人がいる	8	0.8%
(6) 子どもの面倒を見てくれる保育所などが見つからない	17	1.8%
(7) 子どもと接する時間がない	183	19.3%
(8) その他	44	4.6%
(9) 現在仕事を持っていないので考えたことがない	22	2.3%
(10) わからない	27	2.9%
無回答	48	5.1%
計	947	100.0%

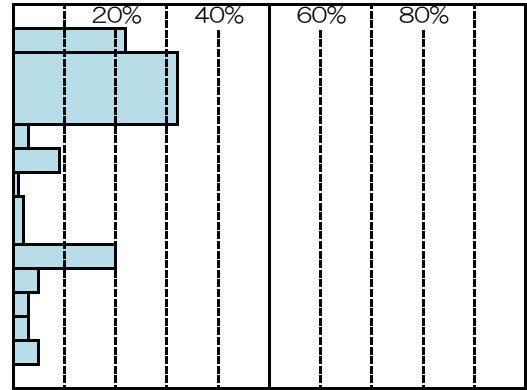

問34 「仕事時間」と「家事（育児）・プライベートの生活時間」の優先度（「希望」）

	回答数	構成比
(1) 仕事時間を優先	47	7.5%
(2) 家事（育児）時間を優先	456	73.2%
(3) プライベートを優先	77	12.4%
(4) その他	11	1.8%
無回答	32	5.1%
計	623	100.0%

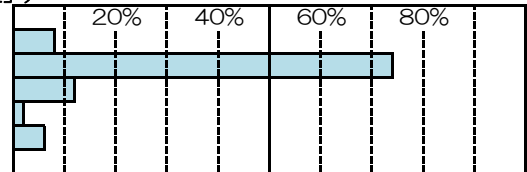

問34 (1) 「仕事時間」と「家事（育児）・プライベートの生活時間」の優先度（「現実」）

	回答数	構成比
(1) 仕事時間を優先	238	38.2%
(2) 家事（育児）時間を優先	344	55.2%
(3) プライベートを優先	5	0.8%
(4) その他	5	0.8%
無回答	31	5.0%
計	623	100.0%

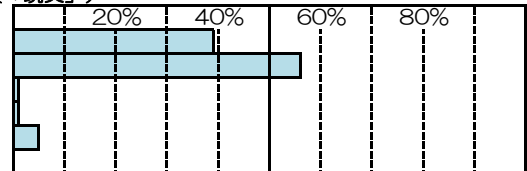

問35 子育てに関しての行政に対する意見・要望（自由記載） 《行政の子育て支援サービス》

	回答数	構成比	
(1) 児童手当等の拡充	48	18.3%	20%
(2) 乳幼児医療等の医療費助成の拡大	34	12.9%	40%
(3) 子育て支援センターのサービス内容の充実	30	11.4%	60%
(4) 冬期間（雨の日）の屋内遊技施設の整備・充実	30	11.4%	80%
(5) 子育て支援センターの整備・拡充（地域分散、利便性など）	24	9.1%	
(6) 子育て支援情報の提供・周知方法の工夫充実	24	9.1%	
(7) 妊婦・乳幼児健診の充実	12	4.6%	
(8) 子どもを産むこと育てることへの全体的な支援・援助（金銭的なもの以外）の充実	9	3.4%	
(9) 夜間・休日小児科医療、産科医療の充実支援（夜間救急病院への小児科専門医の常設、休日開院など）	8	3.0%	
(10) 地区小児科病院の充実支援	8	3.0%	
(11) 地区児童館・コミュニティセンターの整備・充実	7	2.7%	
(12) 同年齢児の親子の集う交流の場の提供	7	2.7%	
(13) ファミリーサポートセンター事業の実施	4	1.5%	
(14) 各種子育て支援事業の充実（保育所開放の事業内容など）	4	1.5%	
(15) 教育費の無料化等負担軽減	4	1.5%	
(16) 母子家庭への支援・助成の充実	4	1.5%	
(17) おむつ用ごみ袋支給の拡大	3	1.1%	
(18) その他	3	1.1%	
計	263	100.0%	

問35 子育てに関しての行政に対する意見・要望（自由記載） 《保育所・幼稚園などの保育環境等の整備》

	回答数	構成比	
(1) 保育所、幼稚園の保育料の軽減・助成	53	15.1%	20%
(2) 保育所・幼稚園などの保育施設の改善・充実（建物、園庭、駐車場、暖房設備など）	50	14.3%	40%
(3) 病気や病後時の保育の充実	40	11.4%	60%
(4) 保育士の資質向上、保育内容の充実、保育士間の保育内容の均一化	26	7.4%	80%
(5) 延長保育の充実（朝・晩の時間延長、実施か所数の増加など）	23	6.6%	
(6) 放課後児童クラブの拡充・利用手数料の軽減	20	5.7%	
(7) 保育所待機児童の解消（保育所の新設など）	16	4.6%	
(8) 休日保育の充実（年末年始の実施、実施か所数の増加など）	16	4.6%	
(9) 一時保育の充実（休日の一時保育の実施、実施か所数の増加など）	15	4.3%	
(10) 幼稚園の長期の休園時（夏・冬・春休み）の預かり保育の実施・充実	12	3.4%	
(11) 幼稚園の教育内容の充実	10	2.9%	
(12) 保育士・幼稚園教諭などの増員	9	2.6%	
(13) 保育所入所条件の緩和	9	2.6%	
(14) 保育所・幼稚園などの保育施設に対する補助・助成の拡充	8	2.3%	
(15) 保育所の事故対策、衛生面の改善、感染症対策などの充実	8	2.3%	
(16) 保育所、幼稚園の情報一元化	6	1.7%	
(17) 小学校の統廃合への懸念・不安（長距離通学など）	6	1.7%	
(18) 保育所、幼稚園の情報の連携	4	1.1%	
(19) 保育料滞納への厳しい対応	3	0.9%	
(20) 夜間保育等の充実（深夜帯の保育実施など）	3	0.9%	
(21) 認定こども園の新設	3	0.9%	
(22) その他	10	2.9%	
計	350	100.0%	

問35 子育てに関しての行政に対する意見・要望（自由記載） 《生活環境（住宅、道路、公園、公共交通機関、公的建築物など）》

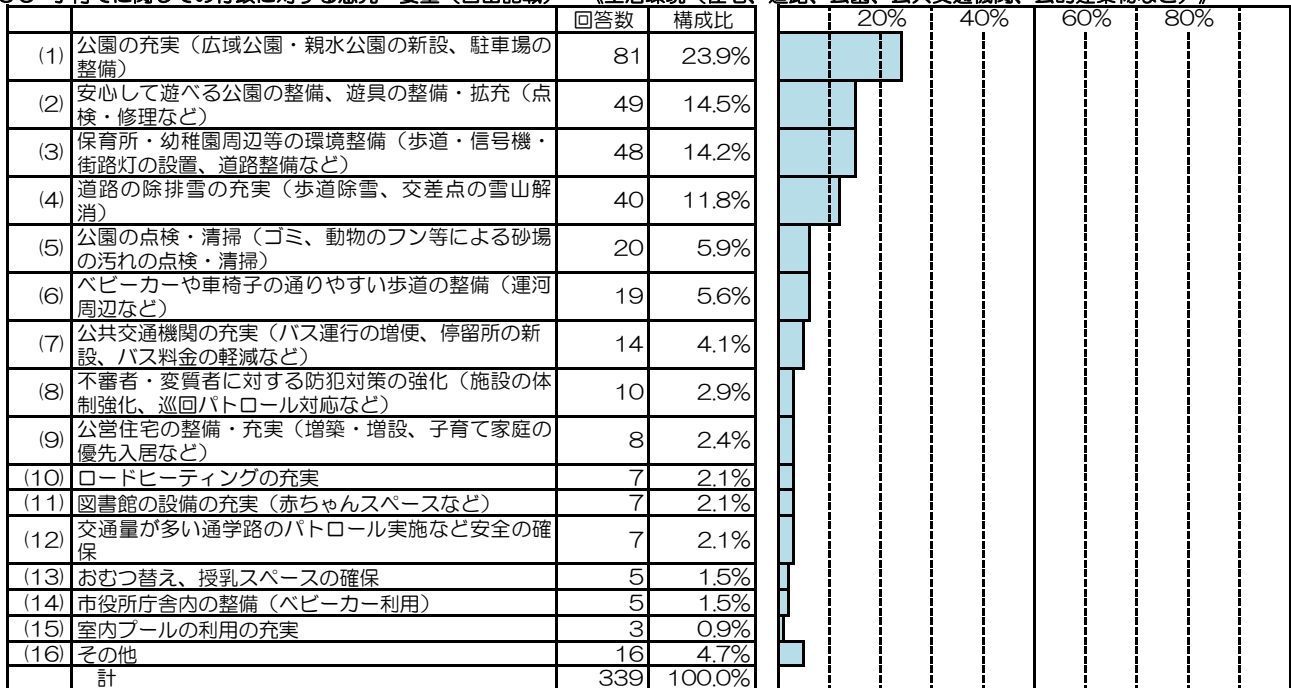

問35 子育てに関しての行政に対する意見・要望（自由記載） 《労働環境（働きやすい環境づくり、育児休暇等の制度の充実など）》

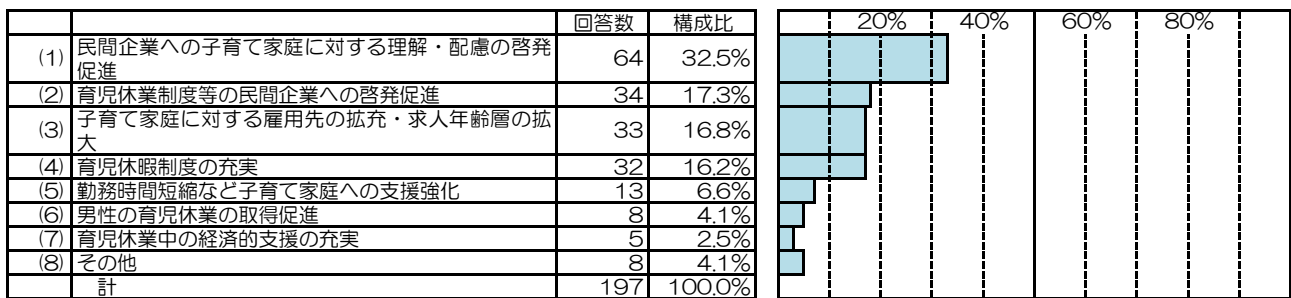

問35 子育てに関しての行政に対する意見・要望（自由記載） 《その他》



「小樽市次世代育成支援に関するニーズ調査」 集計結果 《小学校児童》

問1 調査対象のお子さんの学年

	回答数	構成比
(1) 小学1年生	77	16.9%
(2) 小学2年生	72	15.8%
(3) 小学3年生	69	15.2%
(4) 小学4年生	86	18.9%
(5) 小学5年生	86	18.9%
(6) 小学6年生	65	14.3%
無回答	0	0.0%
計	455	100.0%

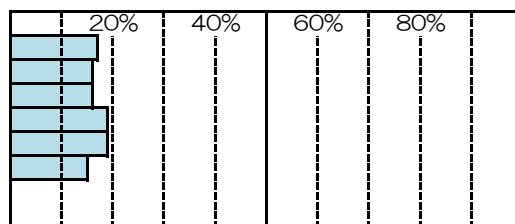

問2 お子さんの人数

	回答数	構成比
(1) 1人	82	18.0%
(2) 2人	235	51.6%
(3) 3人	107	23.5%
(4) 4人	25	5.5%
(5) 5人	2	0.4%
(6) 6人以上	1	0.2%
無回答	3	0.7%
計	455	100.0%

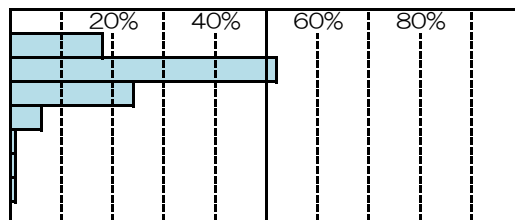

問2 (1) 末子の年齢 (平成21年1月1日現在)

	回答数	構成比
(1) 0歳	4	0.9%
(2) 1歳	8	1.8%
(3) 2歳	13	2.9%
(4) 3歳	17	3.7%
(5) 4歳	17	3.7%
(6) 5歳	32	7.0%
(7) 6歳	37	8.1%
(8) 7歳	69	15.2%
(9) 8歳	65	14.3%
(10) 9歳	61	13.4%
(11) 10歳	54	11.9%
(12) 11歳	45	9.9%
(13) 12歳	30	6.6%
無回答	3	0.7%
計	455	100.0%

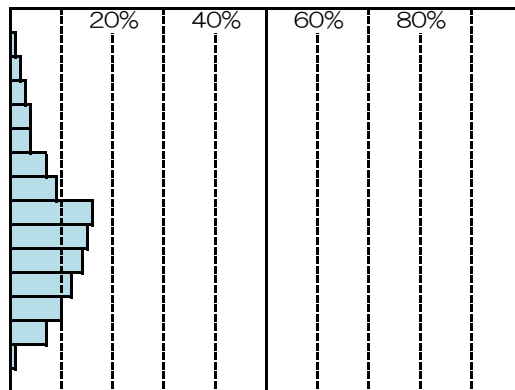

問3 同居家族の人数

	回答数	構成比
(1) 2人	11	2.4%
(2) 3人	57	12.5%
(3) 4人	191	42.0%
(4) 5人	100	22.0%
(5) 6人	53	11.6%
(6) 7人以上	40	8.8%
無回答	3	0.7%
計	455	100.0%

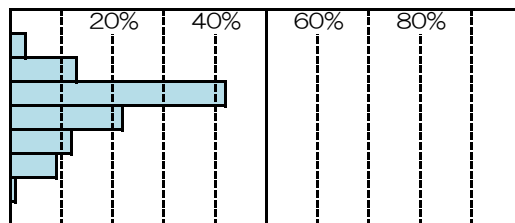

問3 (1) 世帯構成 (同居)

	回答数	構成比
(1) 両親と子	42	9.2%
(2) 両親と子 (祖父母を含む親族と同居)	52	11.4%
(3) 両親と子 (祖母を含む親族と同居)	37	8.1%
(4) 両親と子 (祖父を含む親族と同居)	6	1.3%
(5) 両親と子 (祖父母を除く親族等と同居)	258	56.7%
(6) 母子のみ	12	2.6%
(7) 母子 (祖父母を含む親族と同居)	10	2.2%
(8) 母子 (祖母を含む親族と同居)	3	0.7%
(9) 母子 (祖父を含む親族と同居)	2	0.4%
(10) 母子 (祖父母を除く親族等と同居)	20	4.4%
(11) 父子のみ	0	0.0%
(12) 父子 (祖父母を含む親族と同居)	0	0.0%
(13) 父子 (祖母を含む親族と同居)	2	0.4%
(14) 父子 (祖父を含む親族と同居)	0	0.0%
(15) 父子 (祖父母を除く親族等と同居)	1	0.2%
無回答	10	2.2%
計	455	100.0%

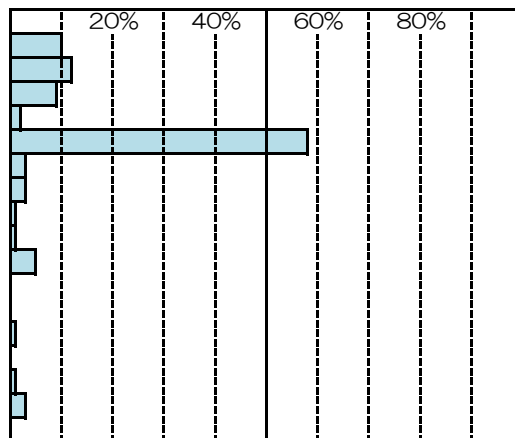

問3(2) 世帯構成(近居)

	回答数	構成比
(1) 祖父母	78	17.1%
(2) 祖母	28	6.2%
(3) 祖父	3	0.7%
(4) なし	329	72.3%
無回答	17	3.7%
計	455	100.0%

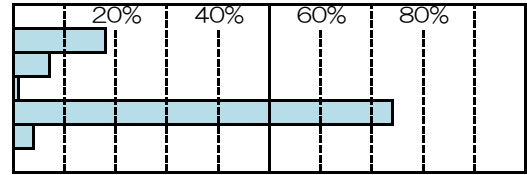

問4 日ごろお子さんを預けられる人の状況(複数回答)

	回答数	構成比
(1) 日常的に親族に預かってもらえる	148	24.0%
(2) 緊急時や用事の時に親族に預かってもらえる	247	40.1%
(3) 日常的に友人等に預かってもらえる	39	6.3%
(4) 緊急時や用事の時に友人等に預かってもらえる	119	19.3%
(5) なし	43	7.0%
無回答	20	3.2%
計	616	100.0%

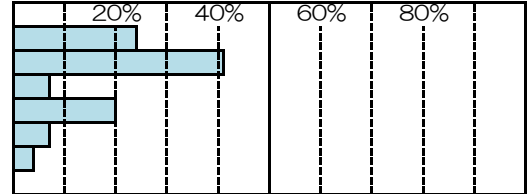

問4-1 祖父母の預かりの状況(複数回答)

	回答数	構成比
(1) 特に問題はない	260	59.9%
(2) 身体的負担が大きく心配	38	8.8%
(3) 時間的制約や精神的負担が大きく心配	41	9.4%
(4) 負担をかけていることが心苦しい	72	16.6%
(5) その他	21	4.8%
無回答	2	0.5%
計	434	100.0%

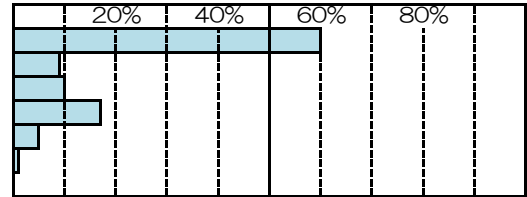

問4-2 友人等の預かりの状況(複数回答)

	回答数	構成比
(1) 特に問題はない	78	46.7%
(2) 身体的負担が大きく心配	4	2.4%
(3) 時間的制約や精神的負担が大きく心配	24	14.4%
(4) 負担をかけていることが心苦しい	47	28.1%
(5) その他	10	6.0%
無回答	4	2.4%
計	167	100.0%

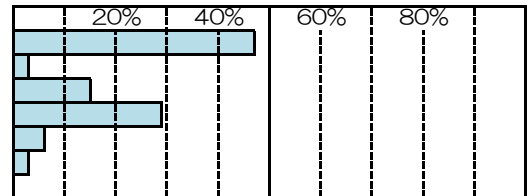

問5 対象のお子さんの身の回りの世話

	回答数	構成比
(1) 主に父親	2	0.4%
(2) 主に母親	427	93.8%
(3) 主に祖母・祖父	7	1.5%
(4) その他	4	0.9%
無回答	15	3.3%
計	455	100.0%

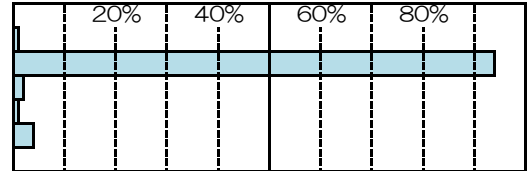

問6 居住地区

	回答数	構成比
(1) 塩谷地区	18	4.0%
(2) 長橋・オタモイ地区	57	12.5%
(3) 高島地区	29	6.4%
(4) 手宮地区	22	4.8%
(5) 中央地区	34	7.5%
(6) 山手地区	66	14.5%
(7) 南小樽地区	60	13.2%
(8) 朝里地区	118	25.9%
(9) 銭函地区	50	11.0%
無回答	1	0.2%
計	455	100.0%

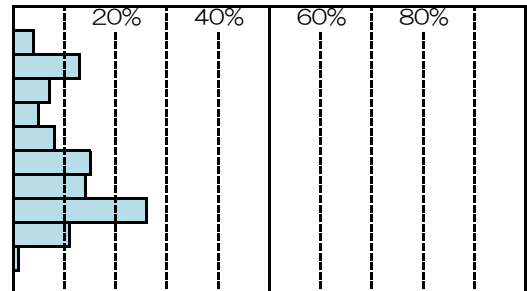

問7(1) 父親の就労の有無

	回答数	構成比
(1) 就労している(フルタイム)	393	86.4%
(2) 就労している(フルタイム-育児・介護休業中)	0	0.0%
(3) 就労している(パートタイム・アルバイト等)	5	1.1%
(4) 以前は就労していたが、現在は就労していない	6	1.3%
(5) これまで就労したことがない	0	0.0%
(6) 母のひとり家庭	46	10.1%
無回答	5	1.1%
計	455	100.0%

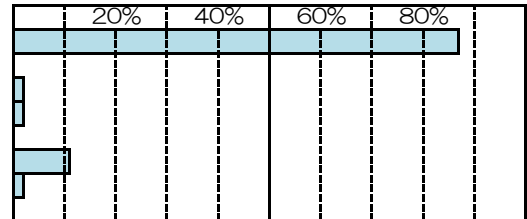

問7(1)(1) 父親が就労(フルタイム)している場合の1週当たり時間

	回答数	構成比
(1) 39時間以下	49	12.5%
(2) 40~49時間	132	33.6%
(3) 50~59時間	76	19.3%
(4) 60~69時間	64	16.3%
(5) 70~79時間	29	7.4%
(6) 80時間以上	8	2.0%
無回答	35	8.9%
計	393	100.0%

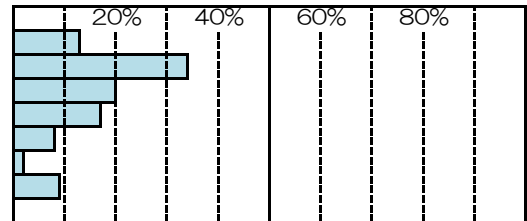

問7(1)(2) 父親が就労(フルタイム)している場合の帰宅時間

	回答数	構成比
(1) 12:00~12:59	1	0.3%
(2) 13:00~13:59	0	0.0%
(3) 14:00~14:59	2	0.5%
(4) 15:00~15:59	1	0.3%
(5) 16:00~16:59	3	0.8%
(6) 17:00~17:59	7	1.8%
(7) 18:00~18:59	70	17.8%
(8) 19:00~19:59	61	15.5%
(9) 20:00~20:59	42	10.7%
(10) 21:00~21:59	43	10.9%
(11) 22:00~22:59	15	3.8%
(12) 23:00~23:59	7	1.8%
(13) 0:00~1:59	98	24.9%
無回答	43	10.9%
計	393	100.0%

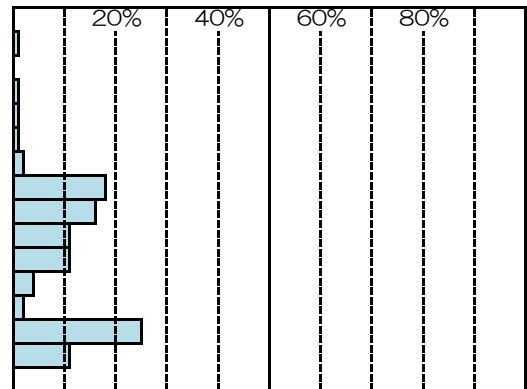

問7(1)(3) 父親が就労(パート・アルバイト)している場合の1週当たり日数

	回答数	構成比
(1) 1日	0	0.0%
(2) 2日	0	0.0%
(3) 3日	0	0.0%
(4) 4日	0	0.0%
(5) 5日	4	80.0%
(6) 6日	1	20.0%
(7) 7日	0	0.0%
無回答	0	0.0%
計	5	100.0%

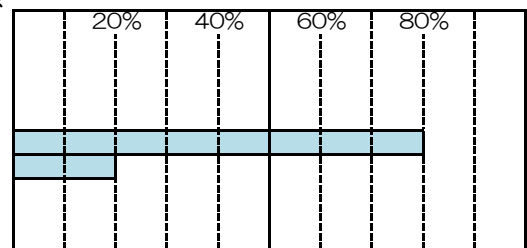

問7(1)(4) 父親が就労(パート・アルバイト)している場合の1日当たり時間

	回答数	構成比
(1) ~1時間	0	0.0%
(2) ~2時間	0	0.0%
(3) ~3時間	0	0.0%
(4) ~4時間	0	0.0%
(5) ~5時間	0	0.0%
(6) ~6時間	0	0.0%
(7) ~7時間	1	20.0%
(8) ~8時間	4	80.0%
(9) 8時間~	0	0.0%
無回答	0	0.0%
計	5	100.0%

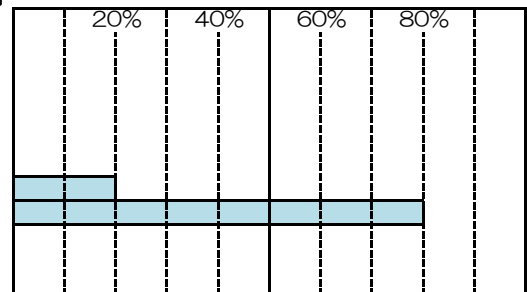

問7(1)(5) 父親が就労(パート・アルバイト)している場合のフルタイムへの転換希望

	回答数	構成比
(1) 希望がある	2	40.0%
(2) 希望があるが予定はない	0	0.0%
(3) 希望はない	0	0.0%
無回答	3	60.0%
計	5	100.0%

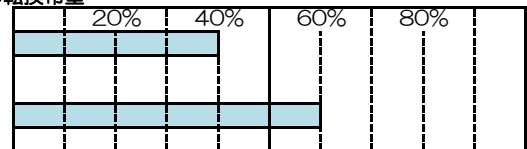

問7(2) 母親の就労の有無

	回答数	構成比
(1) 就労している(フルタイム)	93	20.4%
(2) 就労している(フルタイム-育児・介護休業中)	2	0.4%
(3) 就労している(パートタイム・アルバイト等)	177	38.9%
(4) 以前は就労していたが、現在は就労していない	126	27.7%
(5) これまで就労したことがない	44	9.7%
(6) 父のひとり家庭	3	0.7%
無回答	10	2.2%
計	455	100.0%

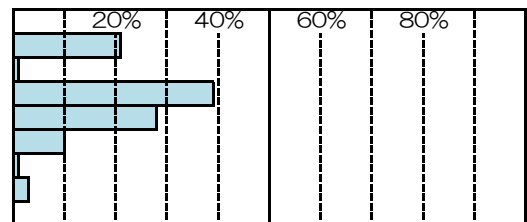

問7(2)(1) 母親が就労(フルタイム)している場合の1週当たり時間

	回答数	構成比
(1) 39時間以下	38	40.9%
(2) 40~49時間	43	46.2%
(3) 50~59時間	4	4.3%
(4) 60~69時間	3	3.2%
(5) 70~79時間	2	2.2%
(6) 80時間以上	0	0.0%
無回答	3	3.2%
計	93	100.0%

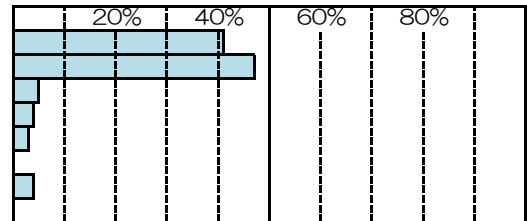

問7(2)(2) 母親が就労(フルタイム)している場合の帰宅時間

	回答数	構成比
(1) 12:00~12:59	0	0.0%
(2) 13:00~13:59	0	0.0%
(3) 14:00~14:59	1	1.1%
(4) 15:00~15:59	1	1.1%
(5) 16:00~16:59	1	1.1%
(6) 17:00~17:59	12	12.9%
(7) 18:00~18:59	31	33.3%
(8) 19:00~19:59	13	14.0%
(9) 20:00~20:59	2	2.2%
(10) 21:00~21:59	4	4.3%
(11) 22:00~22:59	0	0.0%
(12) 23:00~23:59	1	1.1%
(13) 0:00~11:59	15	16.1%
無回答	12	12.9%
計	93	100.0%

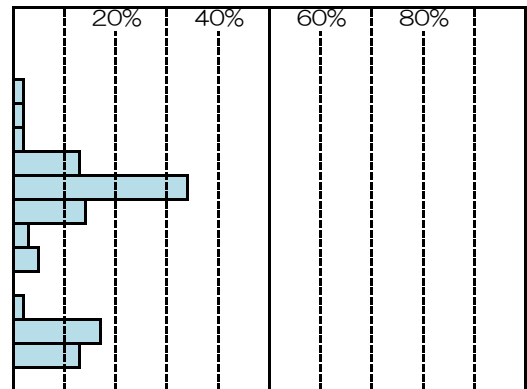

問7(2)(3) 母親が就労(パート・アルバイト)している場合の1週当たり日数

	回答数	構成比
(1) 1日	2	1.1%
(2) 2日	12	6.8%
(3) 3日	17	9.6%
(4) 4日	35	19.8%
(5) 5日	80	45.2%
(6) 6日	19	10.7%
(7) 7日	5	2.8%
無回答	7	4.0%
計	177	100.0%

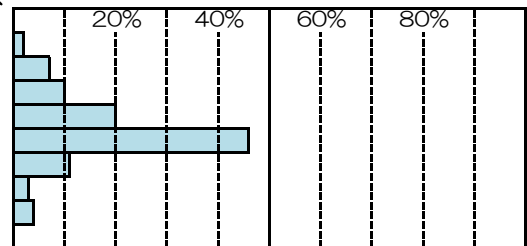

問7(2)(4) 母親が就労(パート・アルバイト)している場合の1日当たり時間

	回答数	構成比
(1) ~1時間	3	1.7%
(2) ~2時間	3	1.7%
(3) ~3時間	17	9.6%
(4) ~4時間	31	17.5%
(5) ~5時間	39	22.0%
(6) ~6時間	39	22.0%
(7) ~7時間	25	14.1%
(8) ~8時間	12	6.8%
(9) 8時間~	6	3.4%
無回答	2	1.1%
計	177	100.0%

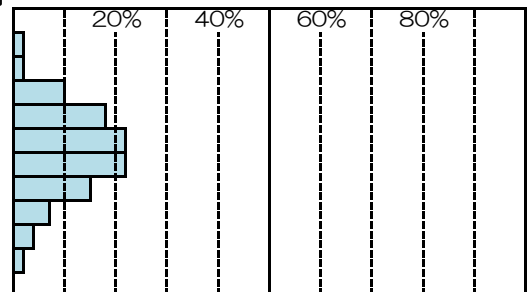

問7(2)(5) 母親が就労(パート・アルバイト)している場合のフルタイムへの転換希望

	回答数	構成比
(1) 希望がある	22	12.4%
(2) 希望があるが予定はない	52	29.4%
(3) 希望はない	73	41.2%
無回答	30	16.9%
計	177	100.0%

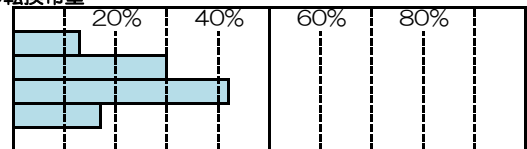

問8 母親が現在就労していない場合の就労希望の有無

	回答数	構成比
(1) 有(すぐにも1年以内)	50	29.4%
(2) 有(1年より先で子どもがある程度大きくなったら)	71	41.8%
(3) 無	47	27.6%
無回答	2	1.2%
計	170	100.0%

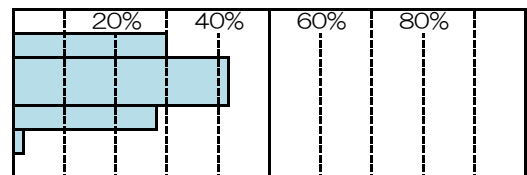

問8-1 就労希望がある場合の就労形態

	回答数	構成比
(1) フルタイムによる就労	9	7.4%
(2) パートタイム・アルバイト等による就労	112	92.6%
無回答	0	0.0%
計	121	100.0%

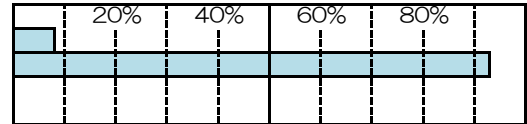

問8-1 (1) パートタイム・アルバイト等による就労を希望する場合の1週当たり日数

	回答数	構成比
(1) 1日	0	0.0%
(2) 2日	0	0.0%
(3) 3日	29	25.9%
(4) 4日	23	20.5%
(5) 5日	50	44.6%
(6) 6日	1	0.9%
(7) 7日	0	0.0%
無回答	9	8.0%
計	112	100.0%

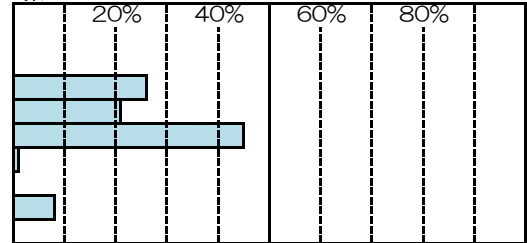

問8-1 (2) パートタイム・アルバイト等による就労を希望する場合の1日当たり時間

	回答数	構成比
(1) ~1時間	0	0.0%
(2) ~2時間	0	0.0%
(3) ~3時間	4	3.6%
(4) ~4時間	34	30.4%
(5) ~5時間	52	46.4%
(6) ~6時間	15	13.4%
(7) ~7時間	3	2.7%
(8) ~8時間	1	0.9%
(9) 8時間~	0	0.0%
無回答	3	2.7%
計	112	100.0%

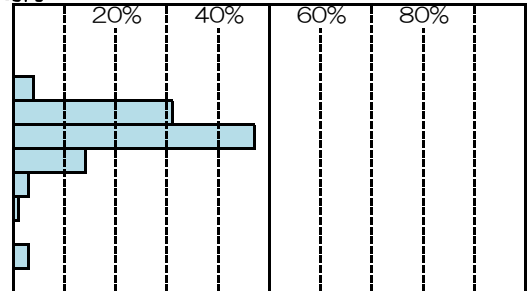

問8-2 就労希望がありながら働いていない理由

	回答数	構成比
(1) 放課後児童クラブなどのサービスが利用できれば働きたい	2	1.7%
(2) 働きながら子育てできる適当な仕事がない	36	29.8%
(3) 自分の知識、能力にあう仕事がない	4	3.3%
(4) 家族の考え方(親族の理解が得られない)等就労する環境が整っていない	5	4.1%
(5) 子どもがある程度大きくなるまで自分のもとので過ごさせたい	53	43.8%
(6) その他	20	16.5%
無回答	1	0.8%
計	121	100.0%

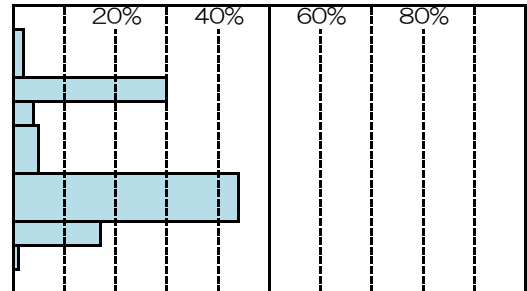

問8-3 「1年より先で子どもがある程度大きくなったら」就労したい場合の子どもの歳

	回答数	構成比
(1) 0歳	0	0.0%
(2) 1歳	0	0.0%
(3) 2歳	0	0.0%
(4) 3歳	0	0.0%
(5) 4歳	4	5.6%
(6) 5歳	3	4.2%
(7) 6歳	4	5.6%
(8) 7歳	8	11.3%
(9) 8歳	6	8.5%
(10) 9歳	0	0.0%
(11) 10歳	20	28.2%
(12) 11歳	1	1.4%
(13) 12歳	9	12.7%
(14) 13歳以上	11	15.5%
無回答	5	7.0%
計	71	100.0%

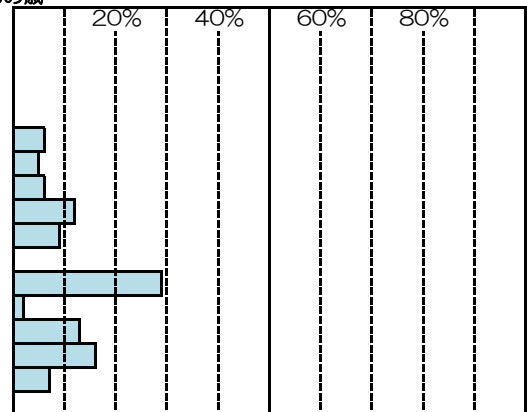

問8-4 就労希望がない場合の理由

	回答数	構成比
(1) 子どもが大きくなるまで自分のもとので過ごさせたい	33	70.2%
(2) その他	11	23.4%
無回答	3	6.4%
計	47	100.0%

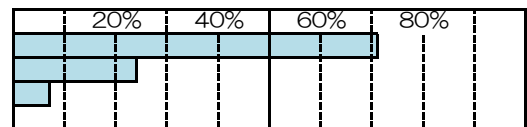

問9 放課後児童クラブの利用状況 《1～3年生のみ》

	回答数	構成比
(1) 利用している	32	14.7%
(2) 利用していない	185	84.9%
無回答	1	0.5%
計	218	100.0%

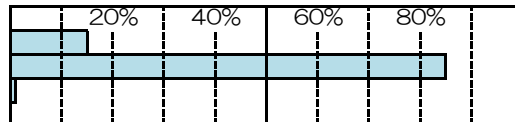

問9-1 放課後児童クラブを利用している場合の利用日数

	回答数	構成比
(1) 週4日以上利用している	25	78.1%
(2) 週1～3日利用している	7	21.9%
(3) 利用していない	0	0.0%
無回答	0	0.0%
計	32	100.0%

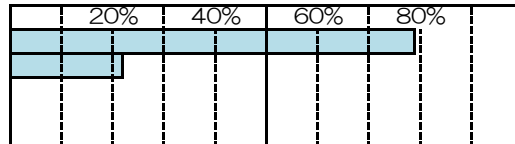

問9-1 (1) 放課後児童クラブを利用している場合の土曜日利用の有無

	回答数	構成比
(1) ある	5	15.6%
(2) ない	27	84.4%
無回答	0	0.0%
計	32	100.0%

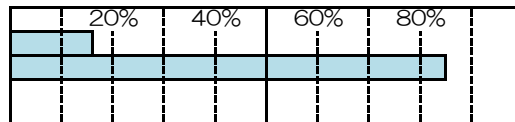

問9-1 (2) 放課後児童クラブを利用している理由

	回答数	構成比
(1) 現在就労している	30	93.8%
(2) 就労予定がある／求職中である	1	3.1%
(3) 家族・親族などを介護しなければならない	0	0.0%
(4) 病気や障がいを持っている	0	0.0%
(5) 学生である	0	0.0%
(6) その他	1	3.1%
無回答	0	0.0%
計	32	100.0%

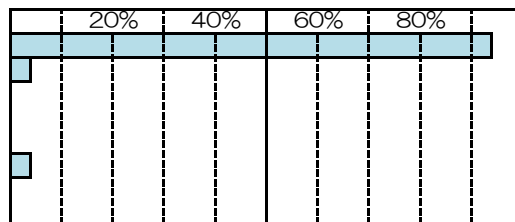

問9-2 利用している放課後児童クラブの施設

	回答数	構成比
(1) 学校施設	26	81.3%
(2) 勤労女性センター	2	6.3%
(3) 塩谷児童センター	3	9.4%
(4) いなぎた児童館	1	3.1%
無回答	0	0.0%
計	32	100.0%

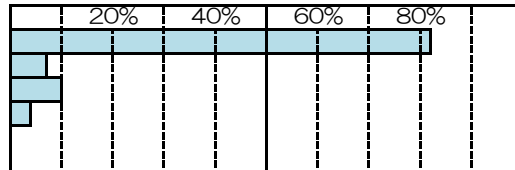

問9-3 放課後児童クラブに対する感じ方（複数回答） 《現在利用のある方のみ》

	回答数	構成比
(1) 開設時間を延長してほしい	3	6.7%
(2) 高学年も利用できるようにしてほしい	16	35.6%
(3) 日曜日・祝日も開設してほしい	4	8.9%
(4) 施設設備を改善してほしい	4	8.9%
(5) 指導内容を工夫してほしい	5	11.1%
(6) その他	4	8.9%
(7) 現在のままでよい	9	20.0%
無回答	0	0.0%
計	45	100.0%

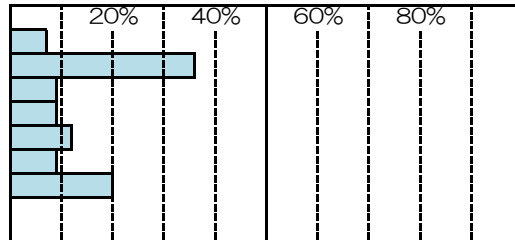

問9-3 (1) 放課後児童クラブを何時まで利用したいか 《問9-3で1を選択した方》

	回答数	構成比
(1) 18:00～18:29	0	0.0%
(2) 18:30～18:59	0	0.0%
(3) 19:00～19:29	2	66.7%
(4) 19:30～19:59	0	0.0%
(5) 20:00～20:29	1	33.3%
(6) 20:30～20:59	0	0.0%
(7) 21:00～21:29	0	0.0%
(8) 21:30～21:59	0	0.0%
(9) 18:00～18:29	0	0.0%
(10) 22:00～	0	0.0%
無回答	0	0.0%
計	3	100.0%

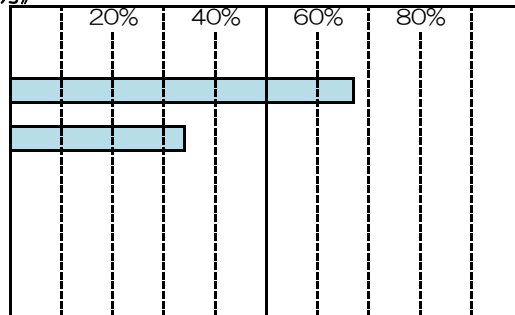

問9-3 (2) 放課後児童クラブを何年生(高学年)まで利用したいか 《問9-3で2を選択した方》

	回答数	構成比
(1) 4年生	9	56.3%
(2) 5年生	1	6.3%
(3) 6年生	6	37.5%
無回答	0	0.0%
計	16	100.0%

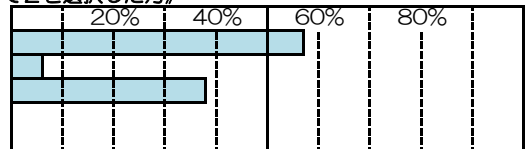

問9-4 放課後児童クラブを利用していない理由

	回答数	構成比
(1) 現在就労していない	96	51.9%
(2) 就労しているが、放課後児童クラブを知らなかった	0	0.0%
(3) 就労しているが、近くに放課後児童クラブがない	3	1.6%
(4) 就労しているが、放課後児童クラブに空きがない	0	0.0%
(5) 就労しているが、放課後児童クラブの開所時間が短いから	0	0.0%
(6) 就労しているが、利用料がかかるから	8	4.3%
(7) 就労しているが、子どもが習い事をしている	12	6.5%
(8) 就労しているが、放課後に短時間であれば、子どもだけでも大丈夫である	17	9.2%
(9) 就労しているが、他の施設に預けているから	2	1.1%
(10) その他	45	24.3%
無回答	2	1.1%
計	185	100.0%

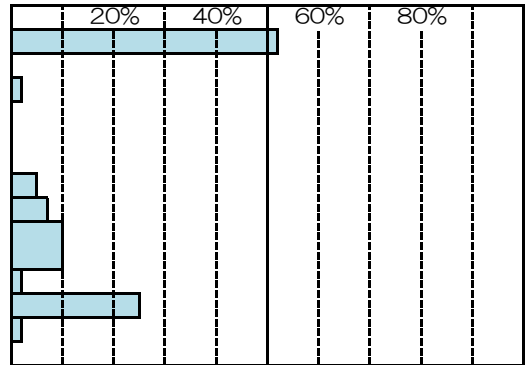

問9-5 放課後児童クラブの利用希望

	回答数	構成比
(1) 利用したい	12	6.5%
(2) 今後も利用しない	166	89.7%
無回答	7	3.8%
計	185	100.0%

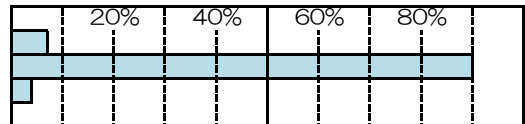

問9-5 放課後児童クラブの利用希望日数

	回答数	構成比
(1) 週4日以上利用したい	7	58.3%
(2) 週1~3日利用したい	4	33.3%
(3) 利用希望はない	0	0.0%
無回答	1	8.3%
計	12	100.0%

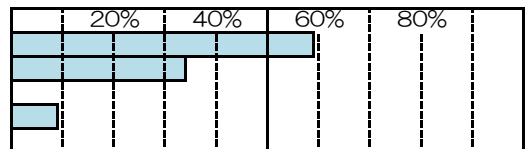

問9-5 (1) 放課後児童クラブの土曜日の利用希望

	回答数	構成比
(1) ある	4	33.3%
(2) ない	5	41.7%
無回答	3	25.0%
計	12	100.0%

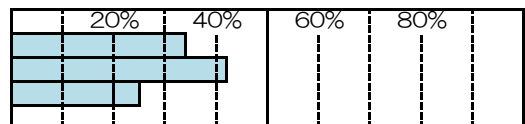

問9-6 放課後児童クラブを利用したい理由

	回答数	構成比
(1) 現在就労している	4	33.3%
(2) 就労予定がある/求職中である	2	16.7%
(3) そのうち就労したいと考えている	5	41.7%
(4) 家族・親族などを介護しなければならない	0	0.0%
(5) 病気や障がいがある	0	0.0%
(6) 学生である/就学したい	0	0.0%
(7) 就労していないが、子どもの教育のため預けたい	1	8.3%
(8) その他	0	0.0%
無回答	0	0.0%
計	12	100.0%

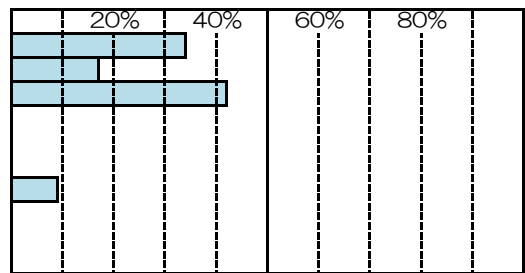

問10 小学4年生以降の放課後の過ごし方の希望(複数回答)

	回答数	構成比
(1) 放課後児童クラブを利用したい	54	10.8%
(2) クラブ活動など習い事をさせたい	242	48.5%
(3) 利用を希望するサービスは特にない	134	26.9%
(4) その他	48	9.6%
無回答	21	4.2%
計	499	100.0%

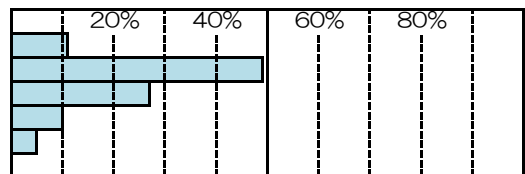

問10(1) 放課後児童クラブを利用したい場合何年生まで利用したいか

	回答数	構成比
(1) 小学4年生	15	27.8%
(2) 小学5年生	4	7.4%
(3) 小学6年生	33	61.1%
無回答	2	3.7%
計	54	100.0%

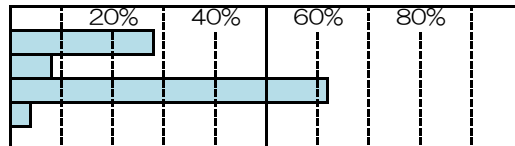

問11 対象のお子さんの放課後(平日)の過ごし方 《14時~16時》

	回答数	構成比
(1) 学校にいた	169	37.1%
(2) 放課後児童クラブで過ごした	24	5.3%
(3) 自宅で保護者と過ごした	36	7.9%
(4) 自宅で保護者や兄弟姉妹(友達)と過ごした	76	16.7%
(5) 自宅で保護者等の家族・親族(大人)と過ごした	11	2.4%
(6) 自宅でベビーシッターや家政婦などと過ごした	0	0.0%
(7) 自宅で兄弟姉妹(友達)と子どもだけで過ごした	17	3.7%
(8) 自宅でひとりで過ごした	9	2.0%
(9) 友達の家(大人のいる家)にいた	34	7.5%
(10) 友達の家(子どもだけの家)にいた	6	1.3%
(11) 近所の家(友達の家を除く)にいた	3	0.7%
(12) 公園などで友達と(子どもだけで)遊んでいた	21	4.6%
(13) 児童館・児童センターなどの公共の施設にいた	1	0.2%
(14) 学習塾や習いごとに行っていた	31	6.8%
(15) クラブ活動や地域・スポーツ活動に参加していた	4	0.9%
(16) その他	6	1.3%
無回答	7	1.5%
計	455	100.0%

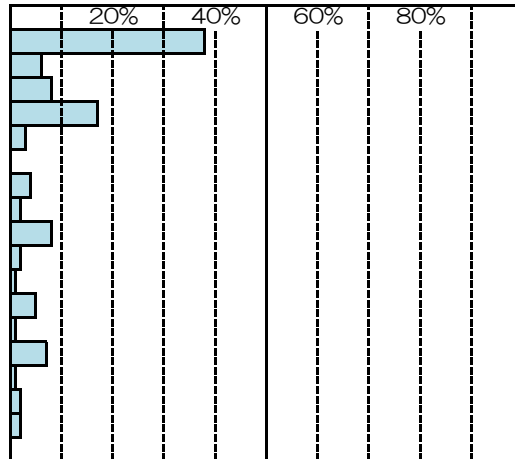

問11 対象のお子さんの放課後(平日)の過ごし方 《16時~18時》

	回答数	構成比
(1) 学校にいた	2	0.4%
(2) 放課後児童クラブで過ごした	14	3.1%
(3) 自宅で保護者と過ごした	85	18.7%
(4) 自宅で保護者や兄弟姉妹(友達)と過ごした	129	28.4%
(5) 自宅で保護者等の家族・親族(大人)と過ごした	30	6.6%
(6) 自宅でベビーシッターや家政婦などと過ごした	0	0.0%
(7) 自宅で兄弟姉妹(友達)と子どもだけで過ごした	30	6.6%
(8) 自宅でひとりで過ごした	11	2.4%
(9) 友達の家(大人のいる家)にいた	29	6.4%
(10) 友達の家(子どもだけの家)にいた	6	1.3%
(11) 近所の家(友達の家を除く)にいた	1	0.2%
(12) 公園などで友達と(子どもだけで)遊んでいた	18	4.0%
(13) 児童館・児童センターなどの公共の施設にいた	1	0.2%
(14) 学習塾や習いごとに行っていた	58	12.7%
(15) クラブ活動や地域・スポーツ活動に参加していた	29	6.4%
(16) その他	7	1.5%
無回答	5	1.1%
計	455	100.0%

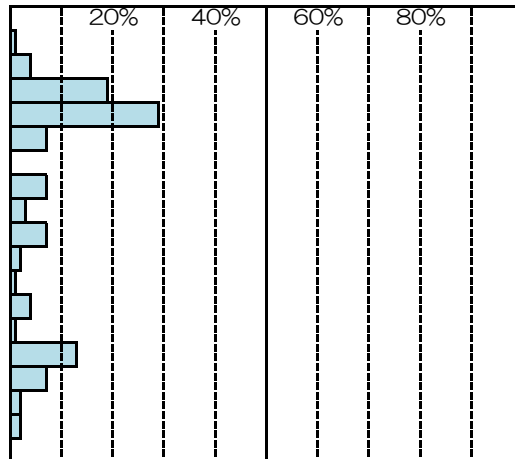

問11 対象のお子さんの放課後(平日)の過ごし方 《18時~20時》

	回答数	構成比
(1) 学校にいた	1	0.2%
(2) 放課後児童クラブで過ごした	0	0.0%
(3) 自宅で保護者と過ごした	157	34.5%
(4) 自宅で保護者や兄弟姉妹(友達)と過ごした	187	41.1%
(5) 自宅で保護者等の家族・親族(大人)と過ごした	62	13.6%
(6) 自宅でベビーシッターや家政婦などと過ごした	0	0.0%
(7) 自宅で兄弟姉妹(友達)と子どもだけで過ごした	3	0.7%
(8) 自宅でひとりで過ごした	1	0.2%
(9) 友達の家(大人のいる家)にいた	0	0.0%
(10) 友達の家(子どもだけの家)にいた	0	0.0%
(11) 近所の家(友達の家を除く)にいた	0	0.0%
(12) 公園などで友達と(子どもだけで)遊んでいた	0	0.0%
(13) 児童館・児童センターなどの公共の施設にいた	0	0.0%
(14) 学習塾や習いごとに行っていた	12	2.6%
(15) クラブ活動や地域・スポーツ活動に参加していた	20	4.4%
(16) その他	3	0.7%
無回答	9	2.0%
計	455	100.0%

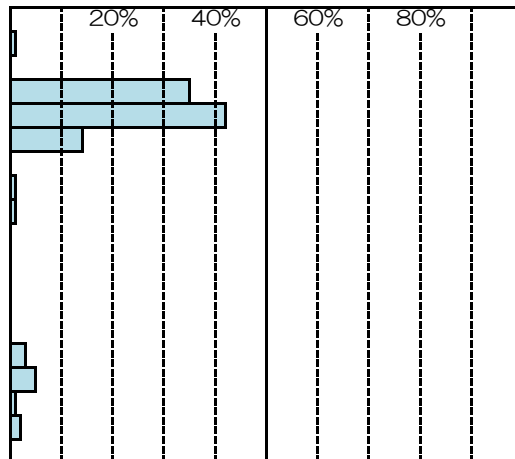

問11 対象のお子さんの放課後（平日）の過ごし方 《20時以降》

	回答数	構成比
(1) 学校にいた	1	0.2%
(2) 放課後児童クラブで過ごした	0	0.0%
(3) 自宅で保護者と過ごした	170	37.4%
(4) 自宅で保護者や兄弟姉妹（友達）と過ごした	201	44.2%
(5) 自宅で保護者等の家族・親族（大人）と過ごした	64	14.1%
(6) 自宅でベビーシッターや家政婦などと過ごした	0	0.0%
(7) 自宅で兄弟姉妹（友達）と子どもだけで過ごした	1	0.2%
(8) 自宅でひとりで過ごした	1	0.2%
(9) 友達の家（大人のいる家）にいた	0	0.0%
(10) 友達の家（子どもだけの家）にいた	0	0.0%
(11) 近所の家（友達の家を除く）にいた	0	0.0%
(12) 公園などで友達と（子どもだけで）遊んでいた	0	0.0%
(13) 児童館・児童センターなどの公共の施設にいた	0	0.0%
(14) 学習塾や習いごとに行っていた	0	0.0%
(15) クラブ活動や地域・スポーツ活動に参加していた	5	1.1%
(16) その他	1	0.2%
無回答	11	2.4%
計	455	100.0%

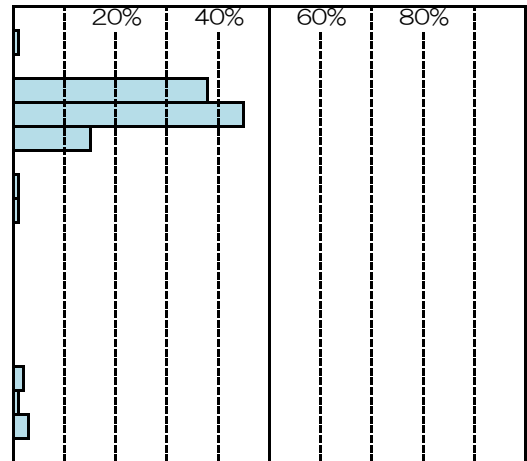

問11' 児童館などの公共の施設名 《問11で13を選択した方（14時～16時）》

	回答数	構成比
(1) とみおか児童館	0	0.0%
(2) いなぎた児童館	0	0.0%
(3) 塩谷児童センター	1	100.0%
(4) その他	0	0.0%
無回答	0	0.0%
計	1	100.0%

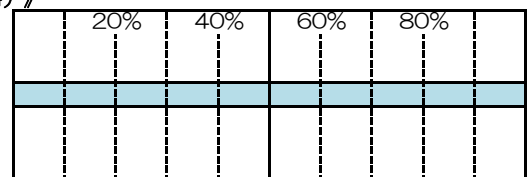

問11' 児童館などの公共の施設名 《問11で13を選択した方（16時～18時）》

	回答数	構成比
(1) とみおか児童館	0	0.0%
(2) いなぎた児童館	1	100.0%
(3) 塩谷児童センター	0	0.0%
(4) その他	0	0.0%
無回答	0	0.0%
計	1	100.0%

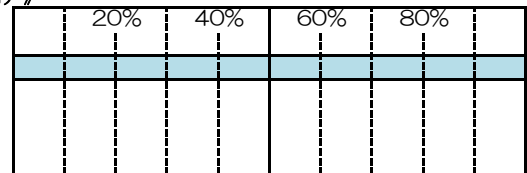

問11' 児童館などの公共の施設名 《問11で13を選択した方（18時～20時）》

	回答数	構成比
(1) とみおか児童館	0	0.0%
(2) いなぎた児童館	0	0.0%
(3) 塩谷児童センター	0	0.0%
(4) その他	0	0.0%
無回答	0	0.0%
計	0	0.0%

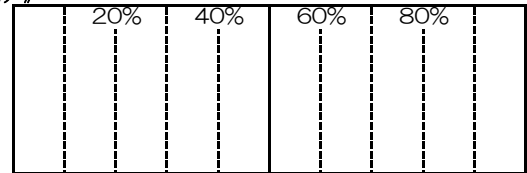

問11' 児童館などの公共の施設名 《問11で13を選択した方（20時以降）》

	回答数	構成比
(1) とみおか児童館	0	0.0%
(2) いなぎた児童館	0	0.0%
(3) 塩谷児童センター	0	0.0%
(4) その他	0	0.0%
無回答	0	0.0%
計	0	0.0%

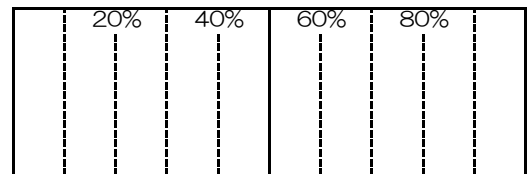

問12 身近な地域での望ましい子ども同士の交流の場（複数回答） 《希望するもの》

	回答数	構成比
(1) 子どもに遊びを教えたり、しつげをしてくれる場	195	24.7%
(2) 子どもが放課後などに集って、子ども同士で自主活動などができる場	310	39.2%
(3) 子どもが土曜日と日曜日・祝日に活動ができたり遊べる場	161	20.4%
(4) 子どもが悩みを相談できる場	98	12.4%
(5) その他	16	2.0%
無回答	11	1.4%
計	791	100.0%

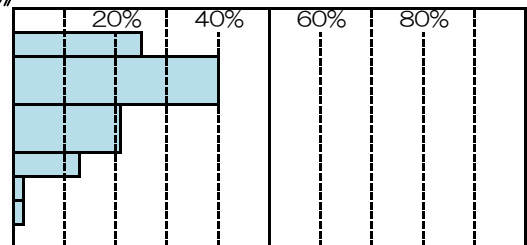

問13 対象のお子さんがよく利用する公共施設（複数回答）

	回答数	構成比
(1) 児童館・児童センター	29	4.5%
(2) 市民センター・地区センター	15	2.3%
(3) 図書館	106	16.5%
(4) 公園	258	40.2%
(5) 体育施設（プールも含む）	101	15.7%
(6) いずれも利用しない	111	17.3%
(7) その他	19	3.0%
無回答	3	0.5%
計	642	100.0%

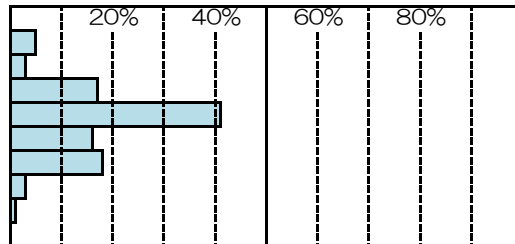

問13-1 利用公共施設で児童館・児童センターを選ばなかった理由 《問13で1以外を選択した方》

	回答数	構成比
(1) 児童館・児童センターの存在を知らない	64	14.5%
(2) 児童館・児童センターの存在は知っているが、事業の内容を知らない	79	17.9%
(3) 利用したいが、近くにないので利用できない	193	43.8%
(4) 児童館・児童センターの事業内容に不満がある	8	1.8%
(5) その他	54	12.2%
無回答	43	9.8%
計	441	100.0%

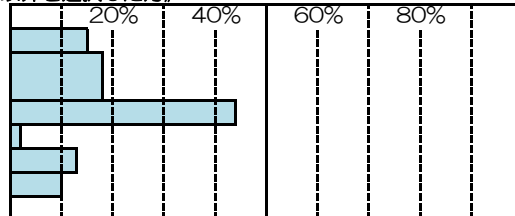

問14 対象のお子さんの地域活動やグループ活動への参加状況

	回答数	構成比
(1) 参加したことがある	203	44.6%
(2) 参加したことはないが、今後は参加させたいと思っている	103	22.6%
(3) 参加したことがなく、今後も予定はない	141	31.0%
無回答	8	1.8%
計	455	100.0%

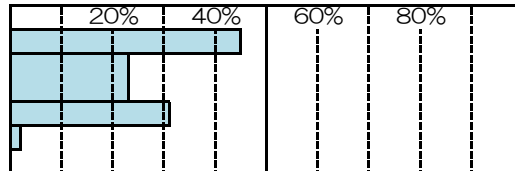

問14-1 対象のお子さんが参加したことがある（参加させたい）地域活動やグループ活動（複数回答） 《問14で1および2を選択した方》

	回答数	構成比
(1) スポーツ活動	180	27.3%
(2) 文化・音楽活動	99	15.0%
(3) キャンプ等の野外活動	89	13.5%
(4) 高齢者訪問等の社会福祉活動	37	5.6%
(5) ホームステイ等の国際交流活動	23	3.5%
(6) 子ども会等青少年団体活動	91	13.8%
(7) リサイクル活動等の環境分野での社会貢献活動	54	8.2%
(8) ボランティア活動	61	9.3%
(9) その他	18	2.7%
無回答	7	1.1%
計	659	100.0%

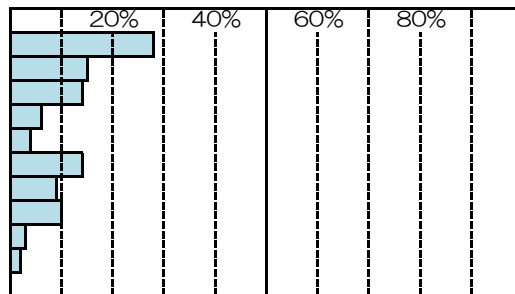

問15 この1年間に対象のお子さんが病気で学校を休んだ場合の対応

	回答数	構成比
(1) あった	238	52.3%
(2) なかった	212	46.6%
無回答	5	1.1%
計	455	100.0%

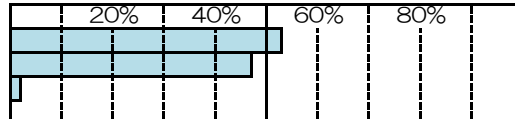

問15-1 問15で「あった」と回答した方のこの1年間の対処方法 《父親が仕事を休んだ》

	回答数	構成比
(1) 1～10日	15	6.3%
(2) 11～20日	0	0.0%
(3) 21～30日	0	0.0%
(4) 31～60日	0	0.0%
(5) 61日以上	0	0.0%
無回答	223	93.7%
計	238	100.0%

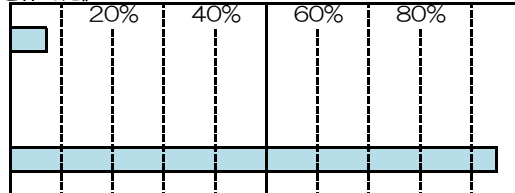

問15-1 問15で「あった」と回答した方のこの1年間の対処方法 《母親が仕事を休んだ》

	回答数	構成比
(1) 1～10日	92	38.7%
(2) 11～20日	2	0.8%
(3) 21～30日	1	0.4%
(4) 31～60日	0	0.0%
(5) 61日以上	0	0.0%
無回答	143	60.1%
計	238	100.0%

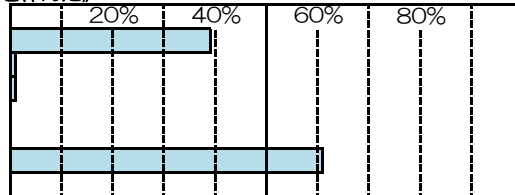

問15-1 問15で「あった」と回答した方のこの1年間の対処方法 《親族（同居者を含む）・知人に預けた》

	回答数	構成比
(1) 1～10日	47	19.7%
(2) 11～20日	2	0.8%
(3) 21～30日	0	0.0%
(4) 31～60日	0	0.0%
(5) 61日以上	0	0.0%
無回答	189	79.4%
計	238	100.0%

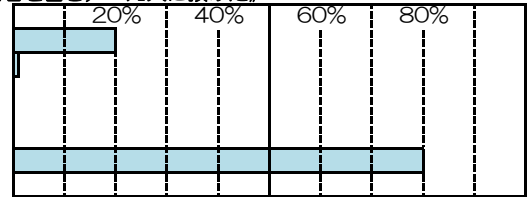

問15-1 問15で「あった」と回答した方のこの1年間の対処方法 《就労していない保護者がみた》

	回答数	構成比
(1) 1～10日	88	37.0%
(2) 11～20日	3	1.3%
(3) 21～30日	1	0.4%
(4) 31～60日	0	0.0%
(5) 61日以上	0	0.0%
無回答	146	61.3%
計	238	100.0%

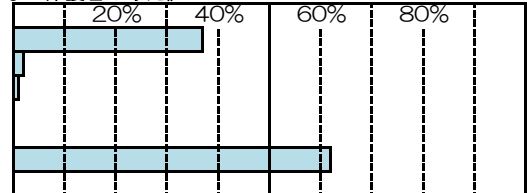

問15-1 問15で「あった」と回答した方のこの1年間の対処方法 《病後児保育実施施設を利用した》

	回答数	構成比
(1) 1～10日	0	0.0%
(2) 11～20日	0	0.0%
(3) 21～30日	0	0.0%
(4) 31～60日	0	0.0%
(5) 61日以上	0	0.0%
無回答	238	100.0%
計	238	100.0%

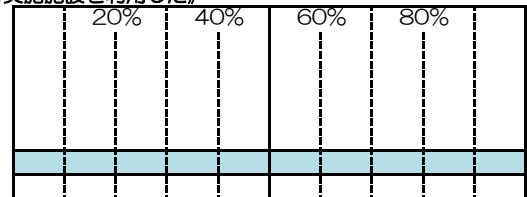

問15-1 問15で「あった」と回答した方のこの1年間の対処方法 《ベビーシッターを利用した》

	回答数	構成比
(1) 1～10日	1	0.4%
(2) 11～20日	0	0.0%
(3) 21～30日	0	0.0%
(4) 31～60日	0	0.0%
(5) 61日以上	0	0.0%
無回答	237	99.6%
計	238	100.0%

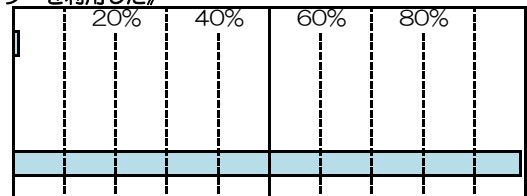

問15-1 問15で「あった」と回答した方のこの1年間の対処方法 《仕方なく子どもだけで留守番させた》

	回答数	構成比
(1) 1～10日	38	16.0%
(2) 11～20日	0	0.0%
(3) 21～30日	0	0.0%
(4) 31～60日	0	0.0%
(5) 61日以上	0	0.0%
無回答	200	84.0%
計	238	100.0%

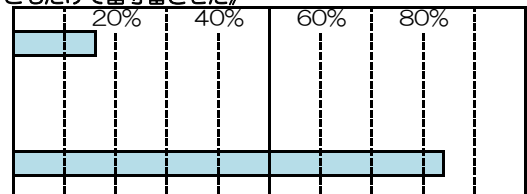

問15-1 問15で「あった」と回答した方のこの1年間の対処方法 《仕方なく子連れで仕事をした（出勤、在宅とも）》

	回答数	構成比
(1) 1～10日	9	3.8%
(2) 11～20日	0	0.0%
(3) 21～30日	0	0.0%
(4) 31～60日	0	0.0%
(5) 61日以上	0	0.0%
無回答	229	96.2%
計	238	100.0%

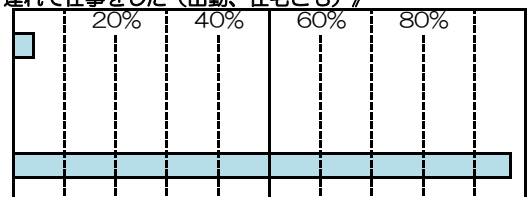

問15-1 問15で「あった」と回答した方のこの1年間の対処方法 《その他》

	回答数	構成比
(1) 1～10日	7	2.9%
(2) 11～20日	0	0.0%
(3) 21～30日	0	0.0%
(4) 31～60日	0	0.0%
(5) 61日以上	0	0.0%
無回答	231	97.1%
計	238	100.0%

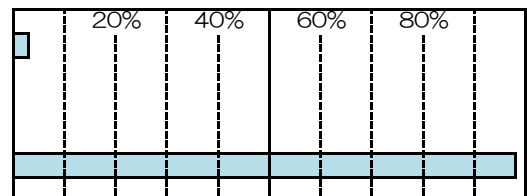

問15-2 問15-1で「父親が休んだ」「母親が休んだ」「(同居者を含む)親族・知人に預けた」と回答した方でできれば施設等に預けたい日数

		回答数	構成比
(1)	1～10日	14	5.9%
(2)	11～20日	0	0.0%
(3)	21～30日	0	0.0%
(4)	31～60日	0	0.0%
(5)	61日以上	0	0.0%
	無回答	224	94.1%
	計	238	100.0%

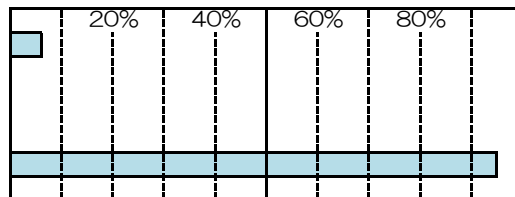

問16 この1年間に普段対象のお子さんの面倒をみている方が私用(買物、習い事、スポーツ、会合、美容院など)やリフレッシュ目的、冠婚葬祭、保護者の病気あるいは就労などの際の一時的な預かりの利用

		回答数	構成比
(1)	ある	133	29.2%
(2)	ない	310	68.1%
	無回答	12	2.6%
	計	455	100.0%

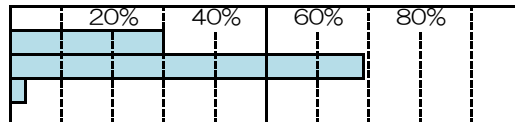

問16' 問16で「ある」と回答した方の理由別利用日数 《私用(買物、習い事等)

		回答数	構成比
(1)	1～5日	32	24.1%
(2)	6～10日	18	13.5%
(3)	11～15日	10	7.5%
(4)	16～20日	5	3.8%
(5)	21日～30日	3	2.3%
(6)	31日以上	6	4.5%
	無回答	59	44.4%
	計	133	100.0%

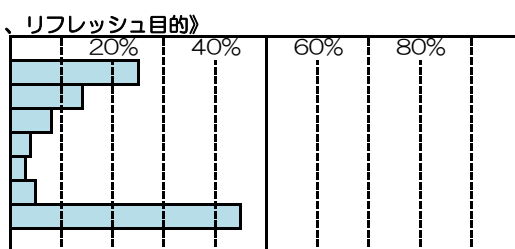

問16' 問16で「ある」と回答した方の理由別利用日数 《冠婚葬祭、保護者の病気》

		回答数	構成比
(1)	1～5日	45	33.8%
(2)	6～10日	4	3.0%
(3)	11～15日	1	0.8%
(4)	16～20日	1	0.8%
(5)	21日～30日	0	0.0%
(6)	31日以上	0	0.0%
	無回答	82	61.7%
	計	133	100.0%

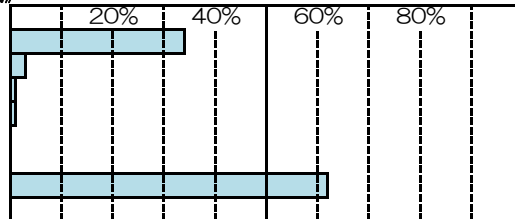

問16' 問16で「ある」と回答した方の理由別利用日数 《就労》

		回答数	構成比
(1)	1～5日	27	20.3%
(2)	6～10日	11	8.3%
(3)	11～15日	5	3.8%
(4)	16～20日	3	2.3%
(5)	21日～30日	4	3.0%
(6)	31日以上	12	9.0%
	無回答	71	53.4%
	計	133	100.0%

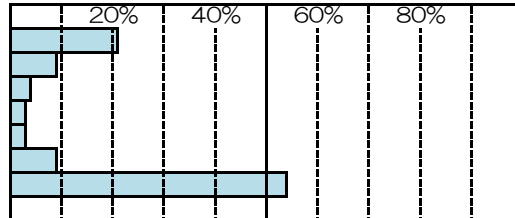

問17 利用したいあるいは利用回数を増やしたい場合のひと月の希望利用回数

		回答数	構成比
(1)	1～5日	45	9.9%
(2)	6～10日	3	0.7%
(3)	11～15日	0	0.0%
(4)	16～20日	1	0.2%
(5)	21～30日	0	0.0%
(6)	31日以上	0	0.0%
	無回答	406	89.2%
	計	455	100.0%

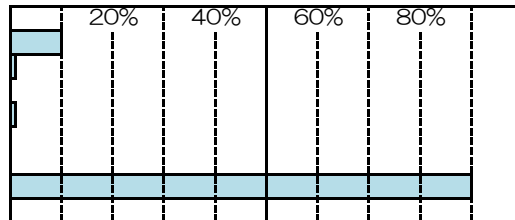

問17(1) 利用したいあるいは利用回数を増やしたい場合の1回当たりの希望利用時間

		回答数	構成比
(1)	1時間	0	0.0%
(2)	2時間	6	1.3%
(3)	3～4時間	23	5.1%
(4)	5～7時間	11	2.4%
(5)	8時間以上	7	1.5%
	無回答	408	89.7%
	計	455	100.0%

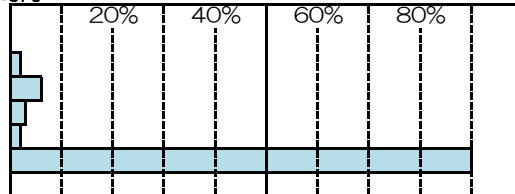

問18 この1年間に保護者の用事などによる対象のお子さんの預かり（泊まりがけ・家族以外）

	回答数	構成比
(1) あった	55	12.1%
(2) なかった	395	86.8%
無回答	5	1.1%
計	455	100.0%

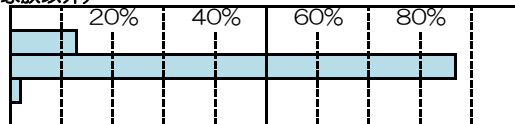

問18-1 問18で「あった」と回答した方のこの1年間の対処方法 《親族（同居者を含む）・知人に預けた》

	回答数	構成比
(1) 1泊	22	40.0%
(2) 2泊	9	16.4%
(3) 3泊	6	10.9%
(4) 4～5泊	4	7.3%
(5) 6～10泊	8	14.5%
(6) 11泊以上	4	7.3%
無回答	2	3.6%
計	55	100.0%

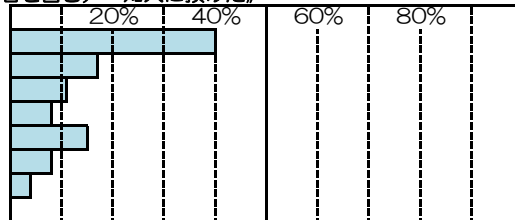

問18-1 問18で「あった」と回答した方のこの1年間の対処方法 《保育サービスを利用した》

	回答数	構成比
(1) 1泊	0	0.0%
(2) 2泊	0	0.0%
(3) 3泊	0	0.0%
(4) 4～5泊	0	0.0%
(5) 6～10泊	0	0.0%
(6) 11泊以上	0	0.0%
無回答	55	100.0%
計	55	100.0%

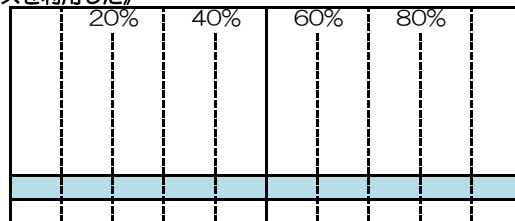

問18-1 問18で「あった」と回答した方のこの1年間の対処方法 《仕方なく子どもも同行させた》

	回答数	構成比
(1) 1泊	1	1.8%
(2) 2泊	0	0.0%
(3) 3泊	0	0.0%
(4) 4～5泊	0	0.0%
(5) 6～10泊	0	0.0%
(6) 11泊以上	0	0.0%
無回答	54	98.2%
計	55	100.0%

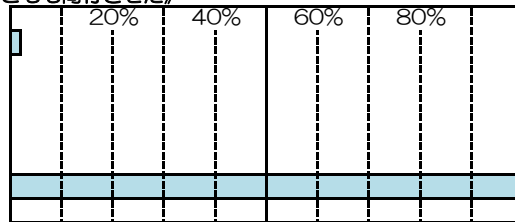

問18-1 問18で「あった」と回答した方のこの1年間の対処方法 《仕方なく子どもだけで留守番させた》

	回答数	構成比
(1) 1泊	0	0.0%
(2) 2泊	0	0.0%
(3) 3泊	0	0.0%
(4) 4～5泊	1	1.8%
(5) 6～10泊	0	0.0%
(6) 11泊以上	0	0.0%
無回答	54	98.2%
計	55	100.0%

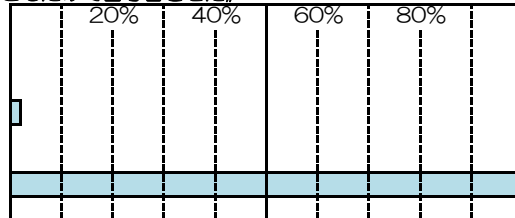

問18-1 問18で「あった」と回答した方のこの1年間の対処方法 《その他》

	回答数	構成比
(1) 1泊	0	0.0%
(2) 2泊	0	0.0%
(3) 3泊	0	0.0%
(4) 4～5泊	0	0.0%
(5) 6～10泊	0	0.0%
(6) 11泊以上	0	0.0%
無回答	55	100.0%
計	55	100.0%

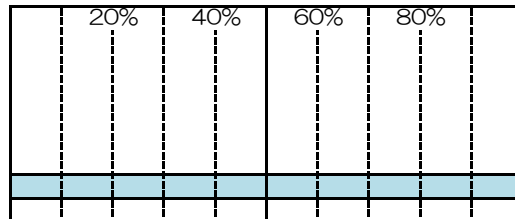

問18-2 問18-1で「親族（同居者を含む）や知人に預けた」と回答した方でその場合の困難度 《スムーズに事が運んだか》

	回答数	構成比
(1) 非常に困難	7	12.7%
(2) どちらかという困難	14	25.5%
(3) 特に困難ではない	32	58.2%
無回答	2	3.6%
計	55	100.0%

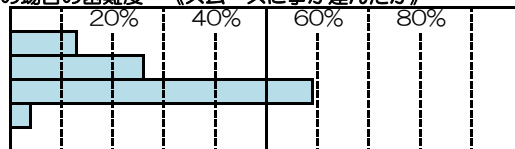

問19 ベビーシッターの利用目的（複数回答） 《利用している方》

	回答数	構成比
(1) 主たる保育サービスとして	0	0.0%
(2) 保育施設等の利用で足りない時間を補う（朝・夕等）	1	0.2%
(3) 子どもの病気・ケガ等の緊急時	1	0.2%
(4) 祖父母や近所の知人・友人に預かってもらえないとき	0	0.0%
(5) 親の冠婚葬祭等や買物等の外出の際	1	0.2%
(6) その他	0	0.0%
無回答	453	99.3%
計	456	100.0%

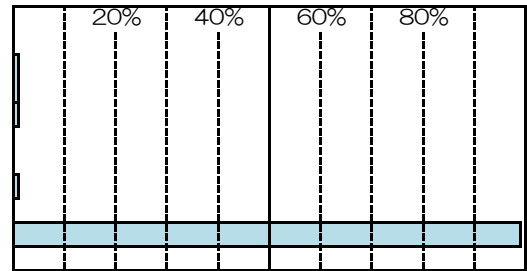

問19-1 ベビーシッターの利用頻度 《ひと月の利用日数》

	回答数	構成比
(1) 1～5日	2	100.0%
(2) 6～10日	0	0.0%
(3) 11～15日	0	0.0%
(4) 16～20日	0	0.0%
(5) 21～30日	0	0.0%
(6) 31日以上	0	0.0%
無回答	0	0.0%
計	2	100.0%

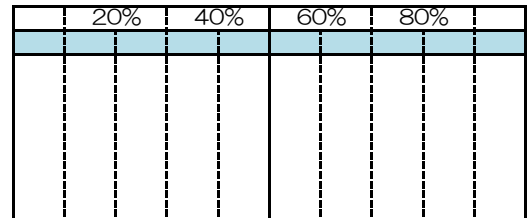

問19-1 ベビーシッターの利用頻度 《1回の利用時間》

	回答数	構成比
(1) 1時間	0	0.0%
(2) 2時間	1	50.0%
(3) 3～4時間	0	0.0%
(4) 5～7時間	1	50.0%
(5) 8時間以上	0	0.0%
無回答	0	0.0%
計	2	100.0%

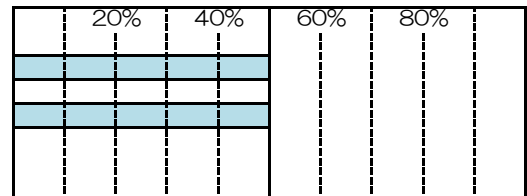

問20 利用したいあるいは利用回数を増やしたい場合のひと月の希望利用日数

	回答数	構成比
(1) 1～5日	16	3.5%
(2) 6～10日	4	0.9%
(3) 11～15日	0	0.0%
(4) 16～20日	0	0.0%
(5) 21～30日	0	0.0%
(6) 31日以上	0	0.0%
無回答	435	95.6%
計	455	100.0%

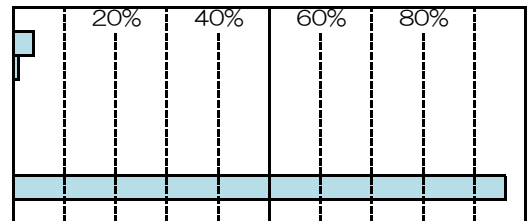

問21 「ファミリーサポートセンター」の認知度

	回答数	構成比
(1) 知っている	39	8.6%
(2) 知らない	410	90.1%
無回答	6	1.3%
計	455	100.0%

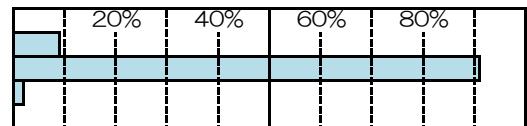

問21-1 ファミリーサポートセンター事業があった場合の希望サービス（複数回答） 《設問に事業の説明あり》

	回答数	構成比
(1) 保育所・幼稚園などの保育の開始前・終了後の子どもの預かり	31	5.0%
(2) 保育所・幼稚園などの保育施設への子どもの送迎	14	2.2%
(3) 放課後児童クラブ（学童保育）終了後の子どもの預かり	16	2.6%
(4) 放課後児童クラブ（学童保育）への子どもの送迎	17	2.7%
(5) 急な残業の時の子どもの預かり	56	9.0%
(6) 用事などで一時的に外出する場合の子どもの預かり	49	7.9%
(7) 子どもが軽度の病気の場合など臨時的・突発的な子どもの預かり	48	7.7%
(8) 保護者の病気などの際の子どもの預かり	50	8.0%
(9) 特にサービスを利用する希望はない	121	19.4%
(10) その他	6	1.0%
無回答	215	34.5%
計	623	100.0%

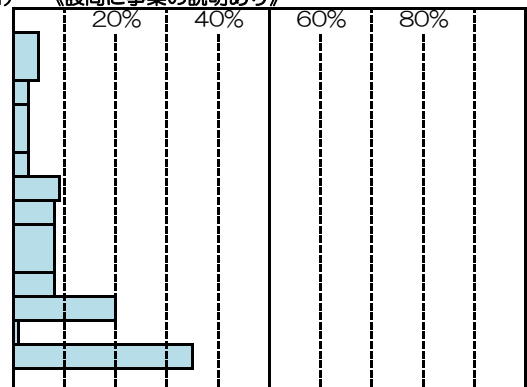

問21-2 利用したい場合のひと月の希望利用日数

	回答数	構成比
(1) 1～5日	72	15.8%
(2) 6～10日	7	1.5%
(3) 11～15日	1	0.2%
(4) 16～20日	2	0.4%
(5) 21～30日	0	0.0%
(6) 31日以上	0	0.0%
無回答	373	82.0%
計	455	100.0%

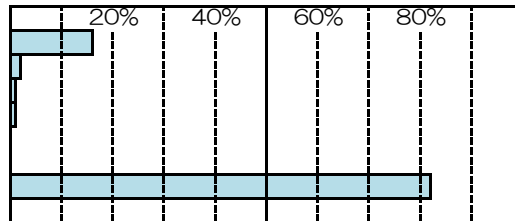

問21-2 利用したい場合の1回当たりの希望利用時間

	回答数	構成比
(1) 1時間	2	0.4%
(2) 2時間	17	3.7%
(3) 3～4時間	43	9.5%
(4) 5～7時間	20	4.4%
(5) 8時間以上	4	0.9%
無回答	369	81.1%
計	455	100.0%

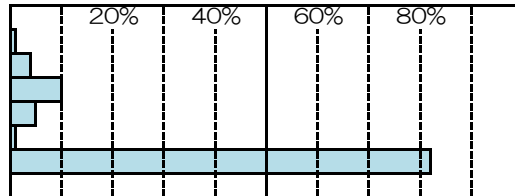

問22 お子さんの日常の遊び場（家の近く）についての感じ方（3つまで回答）

	回答数	構成比
(1) 近くに遊び場がない	91	8.7%
(2) 雨の日に遊べる場所がない	289	27.6%
(3) 思いきり遊ぶために十分な広さがない	131	12.5%
(4) 遊具などの種類が充実していない	136	13.0%
(5) 遊び場が不衛生である	41	3.9%
(6) いつも閑散としていて寂しい感じがする	87	8.3%
(7) 遊具など設備が古くて危険である	31	3.0%
(8) 緑などの自然が少ない	24	2.3%
(9) 遊び場やその周辺の環境が悪くて安心して遊べない	42	4.0%
(10) 遊び場周辺の道路が危険である	70	6.7%
(11) 遊び場に行っても子どもと同じくらいの遊び仲間がいない	39	3.7%
(12) その他	20	1.9%
(13) 特に感じることはない	43	4.1%
無回答	3	0.3%
計	1047	100.0%

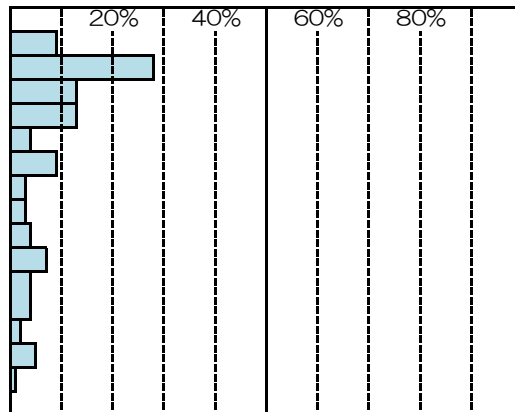

問23A-① 母親教室、両親学級（例：保健所で実施している「にこたまクラブ」「パパママ道場」）

	回答数	構成比
(1) 知っている	348	76.5%
(2) 知らない	96	21.1%
無回答	11	2.4%
計	455	100.0%

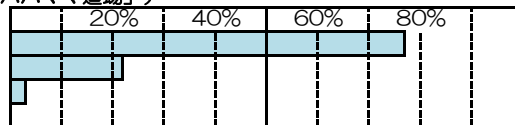

問23A-② 保健所の情報・相談サービス（例：テレホン育児相談、カンガルークラブなど）

	回答数	構成比
(1) 知っている	320	70.3%
(2) 知らない	127	27.9%
無回答	8	1.8%
計	455	100.0%

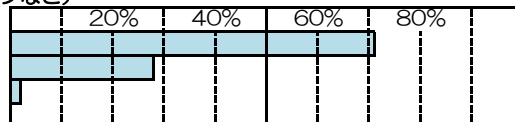

問23A-③ 教育に関する講座、講演会（※市の教育委員会主催）

	回答数	構成比
(1) 知っている	314	69.0%
(2) 知らない	131	28.8%
無回答	10	2.2%
計	455	100.0%

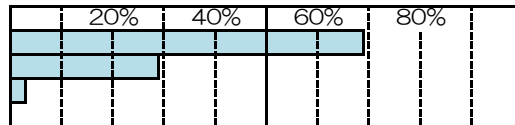

問23A-④ 教育相談（※市の教育研究所、教育委員会指導室）

	回答数	構成比
(1) 知っている	258	56.7%
(2) 知らない	187	41.1%
無回答	10	2.2%
計	455	100.0%

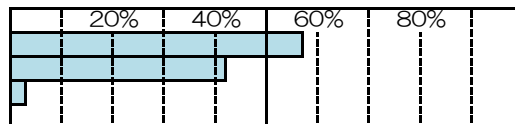

問23A-⑤ 保育所の建物・園庭等施設の開放（※市の認可保育所）

	回答数	構成比
(1) 知っている	287	63.1%
(2) 知らない	154	33.8%
無回答	14	3.1%
計	455	100.0%

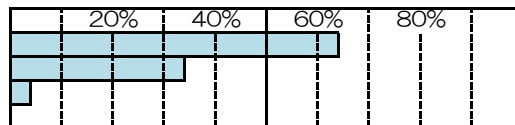

問23A-⑥ 子育て支援センター（例：奥沢保育所併設「げんき」、赤岩保育所内「風の子」）

	回答数	構成比
(1) 知っている	336	73.8%
(2) 知らない	110	24.2%
無回答	9	2.0%
計	455	100.0%

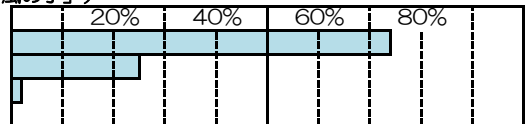

問23A-⑦ 児童館・児童センター（例：「とみおか児童館」「いなきた児童館」「塩谷児童センター」）

	回答数	構成比
(1) 知っている	370	81.3%
(2) 知らない	76	16.7%
無回答	9	2.0%
計	455	100.0%

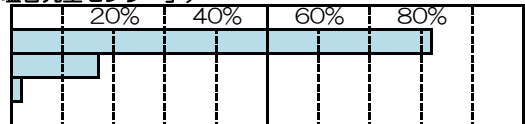

問23A-⑧ 家庭児童相談室（※市の青少年課にある家庭内の総合相談窓口）

	回答数	構成比
(1) 知っている	217	47.7%
(2) 知らない	231	50.8%
無回答	7	1.5%
計	455	100.0%

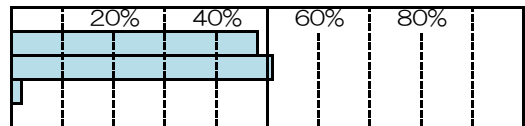

問23A-⑨ 市が発行している子育て情報誌（例：「子育てガイドブック」「子育て支援ニュース」）

	回答数	構成比
(1) 知っている	231	50.8%
(2) 知らない	216	47.5%
無回答	8	1.8%
計	455	100.0%

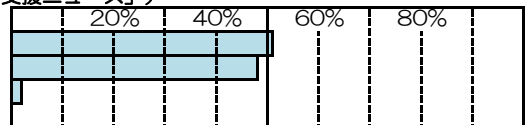

問23B-① 母親教室、両親学級（例：保健所で実施している「にこたまクラブ」「パパママ道場」）

	回答数	構成比
(1) 利用したことがある	157	34.5%
(2) 利用したことがない	266	58.5%
無回答	32	7.0%
計	455	100.0%

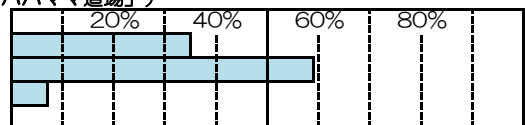

問23B-② 保健所の情報・相談サービス（例：テレホン育児相談、カンガルークラブなど）

	回答数	構成比
(1) 利用したことがある	60	13.2%
(2) 利用したことがない	361	79.3%
無回答	34	7.5%
計	455	100.0%

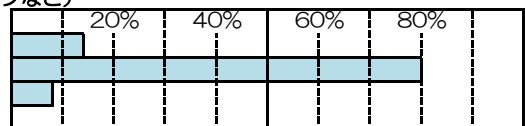

問23B-③ 教育に関する講座、講演会（※市の教育委員会主催）

	回答数	構成比
(1) 利用したことがある	124	27.3%
(2) 利用したことがない	298	65.5%
無回答	33	7.3%
計	455	100.0%

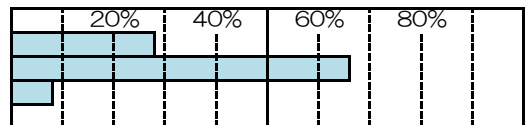

問23B-④ 教育相談（※市の教育研究所、教育委員会指導室）

	回答数	構成比
(1) 利用したことがある	24	5.3%
(2) 利用したことがない	394	86.6%
無回答	37	8.1%
計	455	100.0%

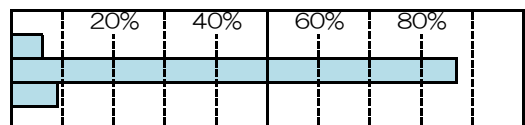

問23B-⑤ 保育所の建物・園庭等施設の開放（※市の認可保育所）

	回答数	構成比
(1) 利用したことがある	98	21.5%
(2) 利用したことがない	322	70.8%
無回答	35	7.7%
計	455	100.0%

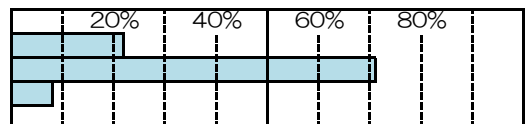

問23B-⑥ 子育て支援センター（例：奥沢保育所併設「げんき」、赤岩保育所内「風の子」）

	回答数	構成比
(1) 利用したことがある	104	22.9%
(2) 利用したことがない	323	71.0%
無回答	28	6.2%
計	455	100.0%

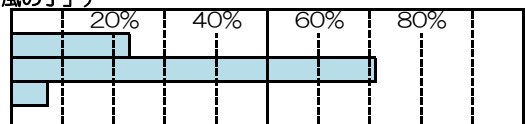

問23B-⑦ 児童館・児童センター（例：「とみおか児童館」「いなきた児童館」「塩谷児童センター」）

	回答数	構成比
(1) 利用したことがある	182	40.0%
(2) 利用したことがない	250	54.9%
無回答	23	5.1%
計	455	100.0%

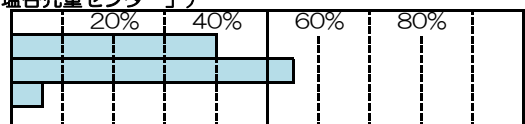

問23B-㉔ 家庭児童相談室（※市の青少年課にある家庭内の総合相談窓口）

	回答数	構成比
(1) 利用したことがある	4	0.9%
(2) 利用したことがない	415	91.2%
無回答	36	7.9%
計	455	100.0%

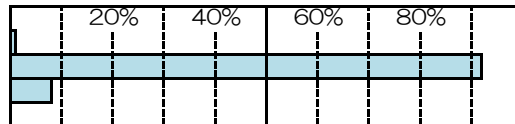

問23B-㉕ 市が発行している子育て情報誌（例：「子育てガイドブック」「子育て支援ニュース」）

	回答数	構成比
(1) 利用したことがある	86	18.9%
(2) 利用したことがない	334	73.4%
無回答	35	7.7%
計	455	100.0%

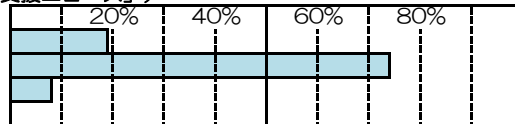

問23C-① 母親教室、両親学級（例：保健所で実施している「にこたまクラブ」「パパママ道場」）

	回答数	構成比
(1) 今後利用したい	38	8.4%
(2) 利用したいと思わない	365	80.2%
無回答	52	11.4%
計	455	100.0%

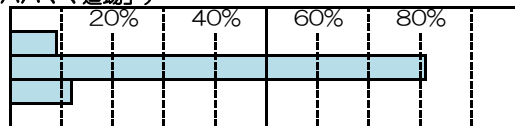

問23C-② 保健所の情報・相談サービス（例：テレホン育児相談、カンガルークラブなど）

	回答数	構成比
(1) 今後利用したい	85	18.7%
(2) 利用したいと思わない	325	71.4%
無回答	45	9.9%
計	455	100.0%

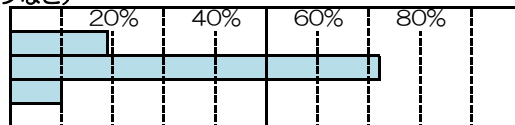

問23C-③ 教育に関する講座、講演会（※市の教育委員会主催）

	回答数	構成比
(1) 今後利用したい	174	38.2%
(2) 利用したいと思わない	238	52.3%
無回答	43	9.5%
計	455	100.0%

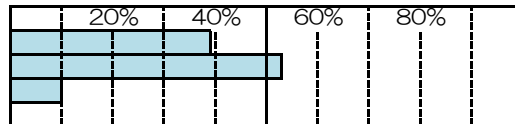

問23C-④ 教育相談（※市の教育研究所、教育委員会指導室）

	回答数	構成比
(1) 今後利用したい	110	24.2%
(2) 利用したいと思わない	294	64.6%
無回答	51	11.2%
計	455	100.0%

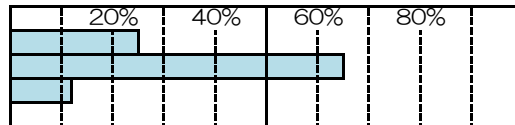

問23C-⑤ 保育所の建物・園庭等施設の開放（※市の認可保育所）

	回答数	構成比
(1) 今後利用したい	58	12.7%
(2) 利用したいと思わない	353	77.6%
無回答	44	9.7%
計	455	100.0%

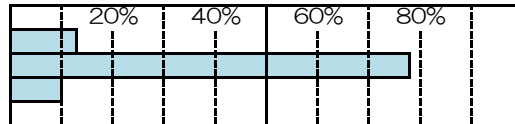

問23C-⑥ 子育て支援センター（例：奥沢保育所併設「げんき」、赤岩保育所内「風の子」）

	回答数	構成比
(1) 今後利用したい	44	9.7%
(2) 利用したいと思わない	370	81.3%
無回答	41	9.0%
計	455	100.0%

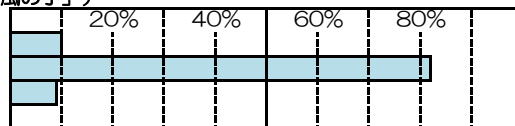

問23C-⑦ 児童館・児童センター（例：「とみおか児童館」「いなきた児童館」「塩谷児童センター」）

	回答数	構成比
(1) 今後利用したい	157	34.5%
(2) 利用したいと思わない	256	56.3%
無回答	42	9.2%
計	455	100.0%

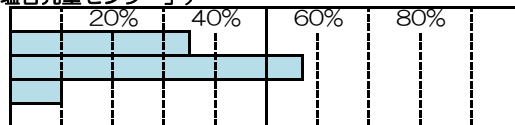

問23C-⑧ 家庭児童相談室（※市の青少年課にある家庭内の総合相談窓口）

	回答数	構成比
(1) 今後利用したい	82	18.0%
(2) 利用したいと思わない	323	71.0%
無回答	50	11.0%
計	455	100.0%

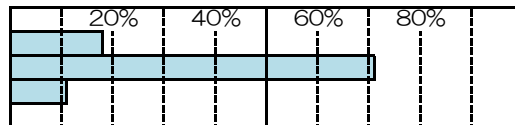

問23C-⑨ 市が発行している子育て情報誌（例：「子育てガイドブック」「子育て支援ニュース」）

	回答数	構成比
(1) 今後利用したい	172	37.8%
(2) 利用したいと思わない	237	52.1%
無回答	46	10.1%
計	455	100.0%

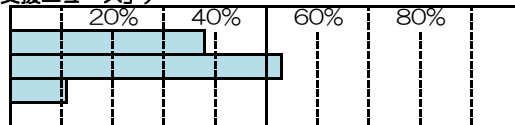

問2.4 現在通っている放課後児童クラブの満足度 《施設・環境》

	回答数	構成比
(1) 大変満足	5	15.6%
(2) ほぼ満足	16	50.0%
(3) やや不満	7	21.9%
(4) 大変不満	2	6.3%
無回答	2	6.3%
計	32	100.0%

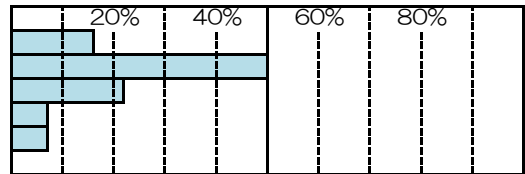

問2.4 現在通っている放課後児童クラブの満足度 《職員の配置状況》

	回答数	構成比
(1) 大変満足	11	34.4%
(2) ほぼ満足	18	56.3%
(3) やや不満	1	3.1%
(4) 大変不満	1	3.1%
無回答	1	3.1%
計	32	100.0%

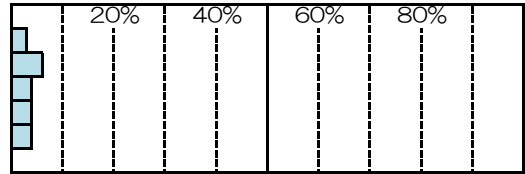

問2.4 現在通っている放課後児童クラブの満足度 《子どもへの接し方・日常の遊び》

	回答数	構成比
(1) 大変満足	13	40.6%
(2) ほぼ満足	13	40.6%
(3) やや不満	3	9.4%
(4) 大変不満	2	6.3%
無回答	1	3.1%
計	32	100.0%

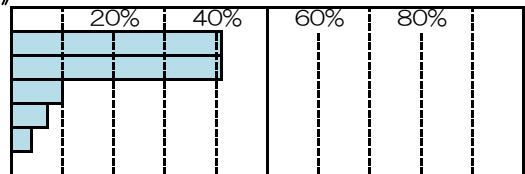

問2.4 現在通っている放課後児童クラブの満足度 《病気やケガの時の対応》

	回答数	構成比
(1) 大変満足	10	31.3%
(2) ほぼ満足	18	56.3%
(3) やや不満	3	9.4%
(4) 大変不満	0	0.0%
無回答	1	3.1%
計	32	100.0%

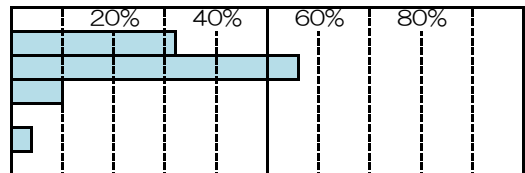

問2.4 現在通っている放課後児童クラブの満足度 《保護者への情報伝達》

	回答数	構成比
(1) 大変満足	13	40.6%
(2) ほぼ満足	14	43.8%
(3) やや不満	4	12.5%
(4) 大変不満	0	0.0%
無回答	1	3.1%
計	32	100.0%

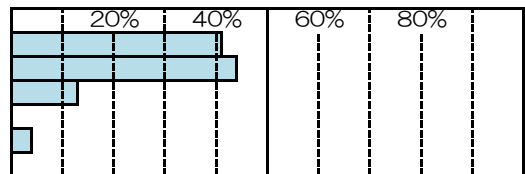

問2.4 現在通っている放課後児童クラブの満足度 《悩みごとなどへの相談対応》

	回答数	構成比
(1) 大変満足	12	37.5%
(2) ほぼ満足	13	40.6%
(3) やや不満	3	9.4%
(4) 大変不満	2	6.3%
無回答	2	6.3%
計	32	100.0%

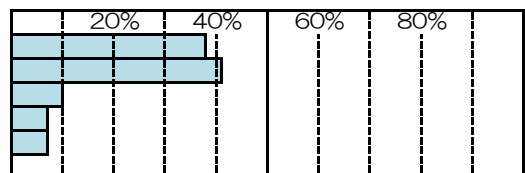

問2.4 現在通っている放課後児童クラブの満足度 《利用者間のネットワークづくり》

	回答数	構成比
(1) 大変満足	6	18.8%
(2) ほぼ満足	10	31.3%
(3) やや不満	10	31.3%
(4) 大変不満	4	12.5%
無回答	2	6.3%
計	32	100.0%

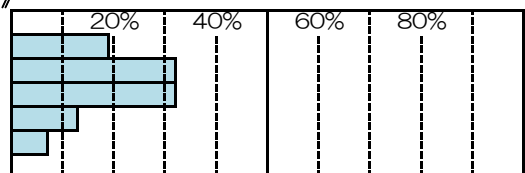

問2.4 現在通っている放課後児童クラブの満足度 《安全対策》

	回答数	構成比
(1) 大変満足	8	25.0%
(2) ほぼ満足	21	65.6%
(3) やや不満	1	3.1%
(4) 大変不満	0	0.0%
無回答	2	6.3%
計	32	100.0%

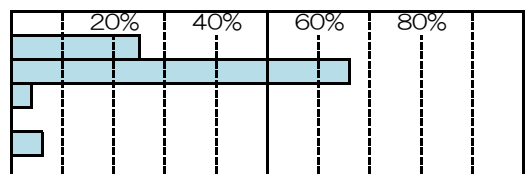

問24 現在通っている放課後児童クラブの満足度 《衛生対策》

	回答数	構成比
(1) 大変満足	9	28.1%
(2) ほぼ満足	18	56.3%
(3) やや不満	3	9.4%
(4) 大変不満	0	0.0%
無回答	2	6.3%
計	32	100.0%

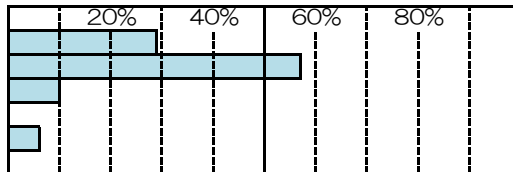

問25 子育てに関する情報の入手先（複数回答）

	回答数	構成比
(1) 親族（親、兄弟、姉妹など）	263	12.2%
(2) 友人・知人	387	17.9%
(3) 隣近所の人	113	5.2%
(4) 職場の仲間	153	7.1%
(5) 子育てサークルなどの仲間	40	1.9%
(6) 保護者の仲間（保育所、幼稚園、学校など）	318	14.7%
(7) 保育所・幼稚園の先生	72	3.3%
(8) 学校の先生	187	8.7%
(9) 保健所の保健師など	10	0.5%
(10) 子育て支援センターの保育士	10	0.5%
(11) 医師・看護師・栄養士など	34	1.6%
(12) 市役所や市の機関	19	0.9%
(13) 市の広報やパンフレット	147	6.8%
(14) 市のホームページ	20	0.9%
(15) インターネット（市のホームページを除く）	65	3.0%
(16) テレビ、ラジオ、新聞	187	8.7%
(17) 子育て雑誌・育児書	92	4.3%
(18) コミュニティー誌	19	0.9%
(19) その他	7	0.3%
(20) 情報の入手先がわからない	5	0.2%
(21) 情報の入手手段がわからない	6	0.3%
無回答	7	0.3%
計	2161	100.0%

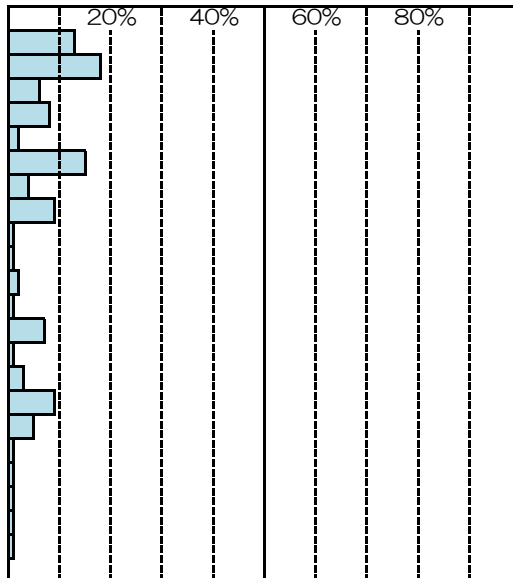

問26 子育てに関しての不安感

	回答数	構成比
(1) 非常に不安を感じる	16	3.5%
(2) 多少不安を感じる	232	51.0%
(3) どちらともいえない	50	11.0%
(4) あまり不安は感じない	128	28.1%
(5) まったく不安は感じない	21	4.6%
(6) わからない	1	0.2%
無回答	7	1.5%
計	455	100.0%

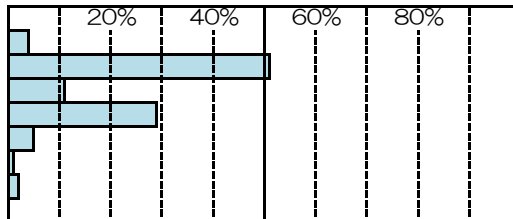

問27 子育てに関しての精神的な負担感

	回答数	構成比
(1) 非常に負担を感じる	14	3.1%
(2) 多少負担を感じる	123	27.0%
(3) どちらともいえない	63	13.8%
(4) あまり負担は感じない	181	39.8%
(5) まったく負担は感じない	63	13.8%
(6) わからない	3	0.7%
無回答	8	1.8%
計	455	100.0%

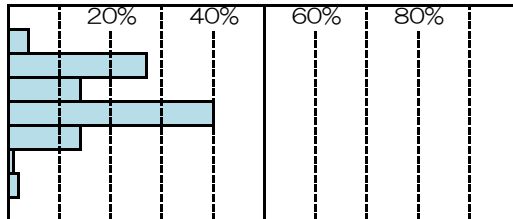

問28 子育てに関して日常悩んでいることや気になること（複数回答）

	回答数	構成比
(1) 病気や発育・発達に関すること	94	7.7%
(2) 食事や栄養に関すること	104	8.5%
(3) 子育ての方法がよくわからないこと	10	0.8%
(4) 子どもとの接し方に自身が持てないこと	41	3.3%
(5) 子どもとの時間を十分にとれないこと	98	8.0%
(6) 話し相手や相談相手がいないこと	11	0.9%
(7) 仕事や自分のやりたいことが十分にできないこと	53	4.3%
(8) 子どもの教育に関すること	177	14.4%
(9) 友達つきあい（いじめを含む）に関すること	164	13.4%
(10) 登園拒否、不登校などの問題について	25	2.0%
(11) 子育てに関して配偶者・パートナーの協力が少ないこと	39	3.2%
(12) 配偶者・パートナーと子育てに関して意見が合わないこと	28	2.3%
(13) 自分の子育てについて、親族・近隣の人・職場などまわりの見る目が気になること	16	1.3%
(14) 配偶者・パートナー以外に子育てを手伝ってくれる人がいないこと	29	2.4%
(15) 子育てに関して配偶者・パートナーの理解が得られないこと	6	0.5%
(16) 子育てに関して職場の理解が得られないこと	14	1.1%
(17) 子どもを叱りすぎているような気がする	127	10.4%
(18) ストレスから子どもに手をあげるなど感情的になってしまうこと	44	3.6%
(19) 子育ての疲れから子どもの世話をしたくなくなることがあること	28	2.3%
(20) 子育て支援サービスの内容や利用・申し込み方法がよくわからないこと	12	1.0%
(21) 子育てサークルなどに参加する勇気がないこと	2	0.2%
(22) その他	22	1.8%
(23) 特になし	71	5.8%
無回答	12	1.0%
計	1227	100.0%

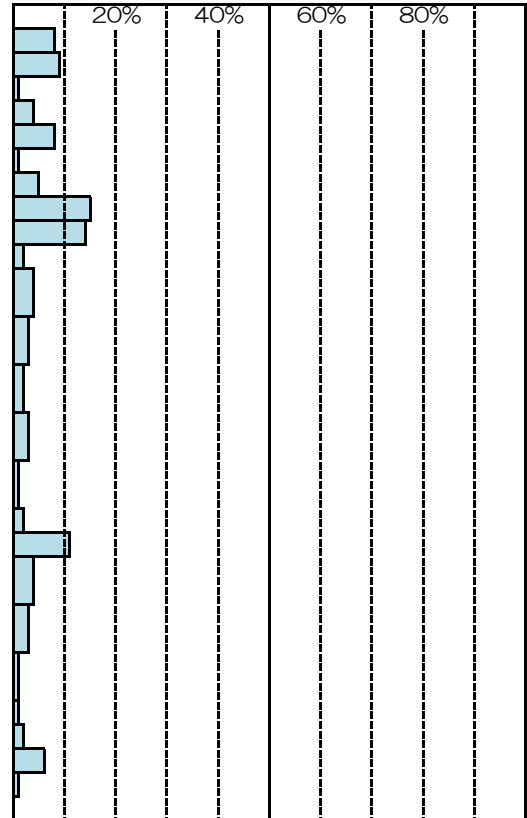

問29 子育てをする上で特に不安に思っていることや感じていること（複数回答）

	回答数	構成比
(1) 子育てによる身体の疲れが大きい	40	6.1%
(2) 子育ての出費がかさむ	234	35.9%
(3) 自分の自由な時間が持てない	59	9.0%
(4) 夫婦で楽しむ時間がない	12	1.8%
(5) 仕事が十分にできない	44	6.7%
(6) 子育てが大変なことを身近な人が理解してくれない	11	1.7%
(7) 子どもが病気がちである	6	0.9%
(8) 住居がせまい	58	8.9%
(9) その他	36	5.5%
(10) 特になし	123	18.9%
無回答	29	4.4%
計	652	100.0%

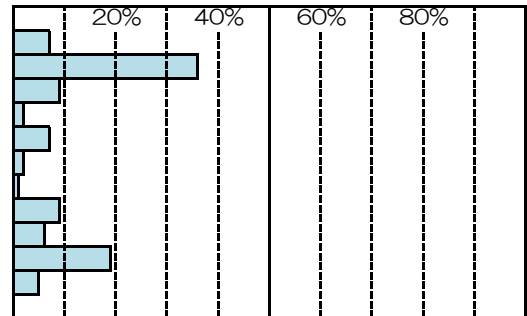

問30 身近な地域での子育てに関する悩みや不安の相談先（複数回答）

	回答数	構成比
(1) 配偶者・パートナー	345	21.7%
(2) その他の親族（親、兄弟、姉妹など）	285	18.0%
(3) 友人・知人	340	21.4%
(4) 隣近所の人	38	2.4%
(5) 職場の仲間	99	6.2%
(6) 子育てサークルなどの仲間	27	1.7%
(7) 保護者の仲間（保育所、幼稚園、学校など）	202	12.7%
(8) 保育所・幼稚園の先生	45	2.8%
(9) 学校の先生	155	9.8%
(10) 保健所の保健師など	2	0.1%
(11) 子育て支援センターの保育士	4	0.3%
(12) 医師・看護師・栄養士など	20	1.3%
(13) 家庭児童相談員等（青少年課）	0	0.0%
(14) 母子相談員（母子自立支援員）	2	0.1%
(15) 民生委員・児童委員	0	0.0%
(16) 町内会（会長・役員など）	0	0.0%
(17) 教育研究所、教育委員会（指導室）	2	0.1%
(18) 児童相談所	1	0.1%
(19) 民間の電話相談	1	0.1%
(20) ベビーシッター・家政婦	0	0.0%
(21) その他	5	0.3%
(22) 相談相手がない	4	0.3%
(23) 相談すべきことがない	3	0.2%
無回答	7	0.4%
計	1587	100.0%

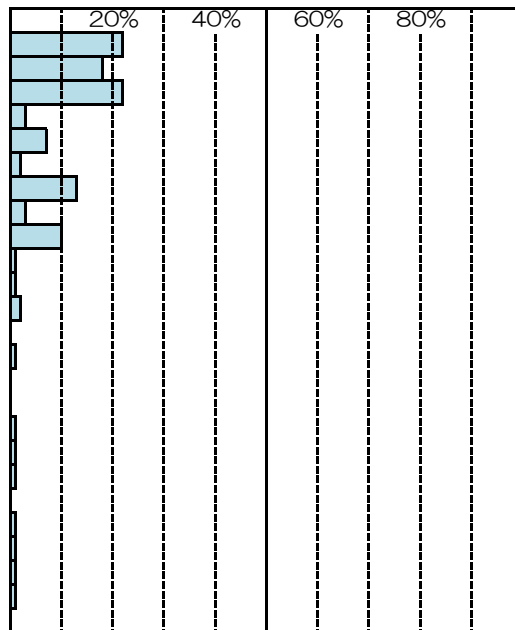

問31 仕事と子育てを両立させる上で大変だと感じること（2つまで回答）

	回答数	構成比
(1) 急な残業が入ってしまう	148	22.6%
(2) 自分が病気・けがをしたときや子どもが急に病気になったときに代わりに面倒を見てくれる人がいない	171	26.1%
(3) 家族の理解が得られない	16	2.4%
(4) 職場の理解が得られない	45	6.9%
(5) 子どものほかに面倒をみなければならぬ人がいる	13	2.0%
(6) 子どもの面倒を見てくれる保育所などが見つからない	5	0.8%
(7) 子どもと接する時間がない	102	15.5%
(8) その他	53	8.1%
(9) 現在仕事を持っていないので考えたことがない	25	3.8%
(10) わからない	28	4.3%
無回答	50	7.6%
計	656	100.0%

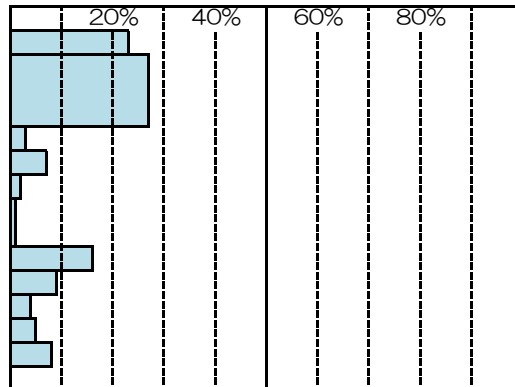

問32 「仕事時間」と「家事（育児）・プライベートの生活時間」の優先度（「希望」）

	回答数	構成比
(1) 仕事時間を優先	46	10.1%
(2) 家事（育児）時間を優先	300	65.9%
(3) プライベートを優先	70	15.4%
(4) その他	10	2.2%
無回答	29	6.4%
計	455	100.0%

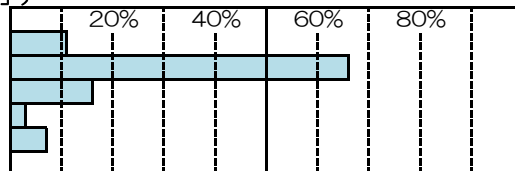

問32 「仕事時間」と「家事（育児）・プライベートの生活時間」の優先度（「現実」）

	回答数	構成比
(1) 仕事時間を優先	173	38.0%
(2) 家事（育児）時間を優先	238	52.3%
(3) プライベートを優先	5	1.1%
(4) その他	7	1.5%
無回答	32	7.0%
計	455	100.0%

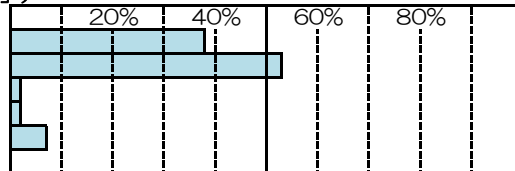

問33 子育てに関しての行政に対する意見・要望（自由記載） 《行政の子育て支援サービス》

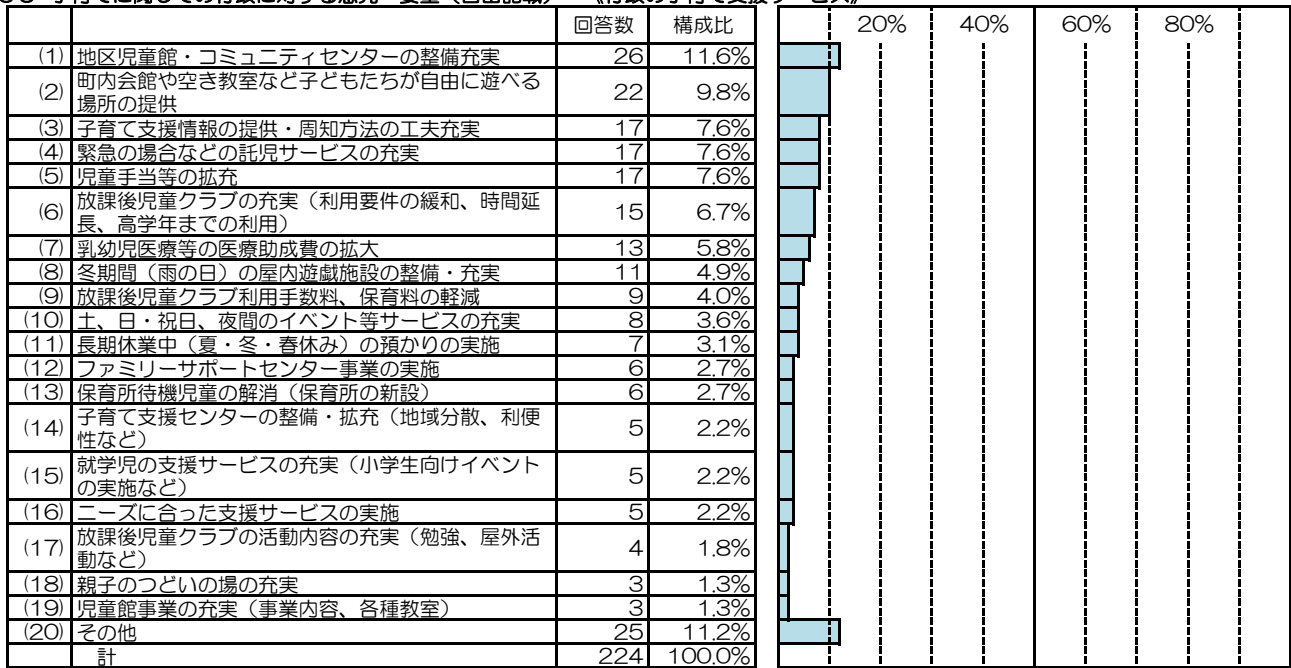

問33 子育てに関しての行政に対する意見・要望（自由記載） 《学校の教育環境等の整備や家庭教育への支援》

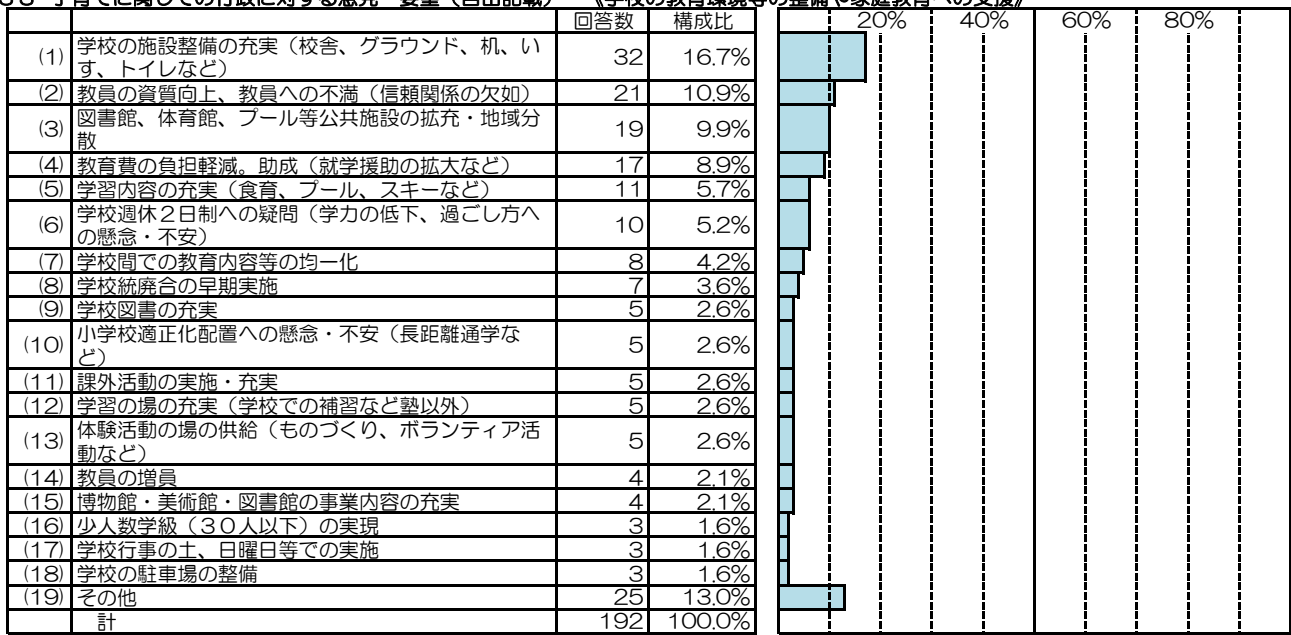

問33 子育てに関しての行政に対する意見・要望（自由記載） 《生活環境（住宅、道路、公園、公共交通機関、公的建築物など）》

	回答数	構成比	
(1) 通学路の除排雪の充実（歩道除雪、交差点の雪山解消）	50	23.8%	
(2) 通学路の整備（歩道・ガードレール・信号機・標識、街路灯の設置、道路整備など）	47	22.4%	
(3) 公園の充実（広域公園・親水公園の新設、駐車場の整備）	34	16.2%	
(4) 安心して遊べる公園の整備、遊具の整備・拡充（点検・修理など）	26	12.4%	
(5) 不審者・変質者に対する防犯対策の強化（公園、学校周辺の巡回パトロール、情報提供）	12	5.7%	
(6) ボール遊び、自転車遊びなどができる公園、広場の充実	11	5.2%	
(7) 公園の点検・清掃（ゴミ、動物のフン等による砂場の汚れの点検・清掃）	8	3.8%	
(8) 公共交通機関の充実（バス運行の増便、停留所の新設、バス料金の軽減）	5	2.4%	
(9) その他	17	8.1%	
計	210	100.0%	

問33 子育てに関しての行政に対する意見・要望（自由記載） 《労働環境（働きやすい環境づくり、育児休暇等の制度の充実など）》

	回答数	構成比	
(1) 民間企業への子育て家庭に対する理解・配慮の啓発促進	33	42.3%	
(2) 育児休業制度等の民間企業への啓発促進	13	16.7%	
(3) とにかく働きやすい環境にして欲しい	8	10.3%	
(4) 勤務時間短縮など子育て家庭への支援強化	5	6.4%	
(5) 企業への支援の実施（制度実施企業への助成など）	5	6.4%	
(6) 内職等子育て中のできる仕事の拡大	3	3.8%	
(7) その他	11	14.1%	
計	78	100.0%	

問33 子育てに関しての行政に対する意見・要望（自由記載） 《その他》

	回答数	構成比	
(1) 行政サービスの地域間格差の解消	11	24.4%	
(2) 税金の有効な使い方（子育て支援、教育に対する予算の充実など）	10	22.2%	
(3) 全体的な行政サービスの向上（他都市との水準比較）	3	6.7%	
(4) その他	21	46.7%	
計	45	100.0%	

「小樽市次世代育成支援に関するニーズ調査」の主な項目についての分析

(就学前児童)

1. 現在就労していない母親の就労希望について(問 8)

母親で問7(2)の設問に「以前は就労していたが、現在は就労していない」、「これまで就労したことがない」と回答した方(237人)の就労希望は、「1年より先で子どもがある程度大きくなったら」が59.1%、「すぐにでも(1年以内)」が26.6%で、就労を希望する割合は85.7%となっている。

希望する就労形態については「パートタイム・アルバイト等」が85.7%となっている。

① 就労希望がありながら働いていない理由

「子どもがある程度大きくなるまで自分のもとで過ごさせたい」が50.7%、「働きながら子育てできる適当な仕事がない」が26.1%となっている。

このほか、「保育サービスの利用ができれば働きたい」が6.9%、「家族の考え方(親族の理解が得られない)等就労する環境が整っていない」が4.4%などとなっている。

② 子どもが何歳になったら働きたいか

子どもがある程度大きくなったら働きたい場合の子どもの年齢は「3歳」が20.0%、「7歳」が16.4%、「10歳」が13.6%などとなっている。

2. 母親の出産前後(前後それぞれ1年以内)の離職について(問9)

「離職した」のは36.9%で、「出産1年前すでに働いていなかった」は29.4%となっている。

① 仕事を継続する条件(出産前後に離職した方)

「職場における仕事と家庭の両立支援が整い、働き続けやすい環境」が27.4%、「保育サービスと職場の両立支援の環境」が15.7%、「保育サービスの確実な利用見込」が4.8%で、保育サービスと職場の環境に関するものが47.9%となるが、「いずれにしてもやめていた」も39.1%となっている。

3. 保育サービスの利用及び利用希望について(問10、11)

① 保育サービスの種類

- ・利用している保育サービスは「認可保育所」が53.8%で、「幼稚園(通常の就園時間)」が19.2%、「幼稚園(延長保育等)」が17.4%などとなっている。
- ・「現在利用しているサービスの時間数等を増やしたい」、「他のサービスを利用したい」、「現在利用はないが今後利用したい」方が希望する保育サービスは、「幼稚園(延長保育等)」が12.0%、「認可保育所」が11.8%、「幼稚園(通常の就園時間)」が10.4%などとなっている。
- ・緊急時等の一時的な預かりなどのサービスの利用希望としては、「病児・病後児保育」が14.6%、「一時預かり」が8.3%、「ファミリー・サポート・センター」が2.7%などとなっている。

② 保育サービスの利用時間について

- ・「認可保育所」の開始時間について実際の利用では 8 時以前が 7.5%、8 時以降が 90.3%となっており、利用希望ではそれぞれ 17.7%と 71.6%となっている。

また、終了時間について実際の利用では 18 時以前が 69.1%、18 時以降が 23.4%となっており、利用希望ではそれぞれ 38.5%と 50.8%となっている。

- ・「幼稚園(通常の就園時間)」の開始時間について実際の利用では 9 時以前が 10.4%、9 時以降が 67.8%となっており、利用希望ではそれぞれ 21.0%と 61.4%となっている。

また、終了時間について実際の利用では 15 時以前が 54.1%、15 時以降が 23.9%となっており、利用希望ではそれぞれ 30.7%と 50.0%となっている。

- ・「幼稚園(延長保育等)」の開始時間について実際の利用では 9 時以前が 24.1%、9 時以降が 60.7%となっており、利用希望ではそれぞれ 27.2%と 54.6%となっている。

また、終了時間について実際の利用では 15 時以前が 45.9%、15 時以降が 38.8%となっており、利用希望ではそれぞれ 2.3%と 80.3%となっている。

4. 保育サービスの土曜日、日曜日・祝日の利用希望(問 12)

① 土曜日の利用希望

「利用希望はない」が 50.4%となっており、「ほぼ毎週利用したい」と「月 1~2 回は利用したい」を合わせて利用希望は 43.2%となっている。

② 日曜日・祝日の利用希望

「利用希望はない」が 69.5%となっており、「ほぼ毎週利用したい」と「月に 1~2 回は利用したい」を合わせて利用希望は 23.6%となっている。

③ 日曜日・祝日の利用状況(問 10-7)※回答者：認可保育所・認可外保育施設利用者 293 人

「利用していない」が 93.5%となっており、「ほぼ毎週利用している」と「月 1~2 回は利用している」を合わせて利用は 2.4%となっている。

利用していない理由は「日曜日等に仕事がないから」が 51.6%、「子どもをみてくれる人などがいるから」が 11.7%となっているが、29.6%が「普段利用している保育所等で実施していないから」を理由に挙げている。「利用料が高いから」は 4.3%となっている。

5. 子どもが病気で保育サービス(認可保育所、幼稚園等)を利用できなかった場合の対応について(問 13)

- ・この 1 年間に 43.8%が「利用できないことがあった」と回答しており、その対応(複数回答)では、「母親が仕事を休んだ」が 70.7%、「親族・知人に預けた」が 43.6%、「父親が仕事を休んだ」が 19.4%、「就労していない保護者がみた」が 16.9%となっている。

- ・「父親が仕事を休んだ」、「母親が仕事を休んだ」、「親族・知人に預けた」とした回答者のうち 54.9%が、できれば施設等に預けたいと考えている。

- ・子どもが病気や病気回復期に希望するサービスは、「保育所や幼稚園、医療機関などの専用スペースでの預かり」が 77.5%、「看護師などが自宅にきてみてくれるサービス」が 5.0%となっている。

6. 日常世話をしている大人の私用やリフレッシュ目的、緊急の用事での一時的な預かりについて(問 14~15-1)

- ・この1年間に36.1%が「家族以外に子どもを預けた」と回答しており、その理由(複数回答)では、「私用(買物、習い事等)、リフレッシュ目的」が65.8%、「就労」が42.7%、「冠婚葬祭、保護者の病気」が40.0%となっている。
- ・一時預かりの利用希望(利用したい、利用回数等を増やしたい)を有しているのは32.6%であるが、そのうち利用希望日数は月「1~5日」が91.1%となっており、1回当たりの希望時間は「5~7時間」42.9%、「3~4時間」29.1%、「8時間以上」23.6%の順となっている。
- ・一時預かりで希望するサービス内容(複数回答)は「保育所や幼稚園などの施設で預かるサービス」が76.2%、「子どもの自宅や保育者の自宅で預かるサービス」が15.5%、「近所の知り合いが子どもを見てくれるサービス」が4.6%となっている。

7. 保護者の用事などでの子どもの泊まりを伴う預かりについて(問 16)

- ・この1年間に15.4%が「泊まりがけで家族以外に子どもを預けなければならなかったことがあった」と回答しており、その対応(複数回答)では、「親族・知人に預けた」が90.6%となっている。
- ・「親族・知人に預けた」場合に困難(スムーズに事が運ばなかった)と感じているのは「非常に困難」と「どちらかという困難」を合わせて62.0%となっている。

8. ファミリー・サポート・センターについて(問 19)

ファミリー・サポート・センターの認知度は8.2%と低いが、制度説明後の利用希望では「利用希望はない」と「無回答」を除き67.9%がいずれかのサービスを希望している。

9. 育児休暇制度の利用について(問 20)

育児休暇制度を「母親が利用した」が20.2%、「父親が利用した」が1.1%、「母親と父親の双方が利用した」が0.5%となっている。

10. 子どもの日常の遊び場(家の近く)について(問 23)

「雨の日の遊び場がない」が最も多く24.9%、それ以外はバラつきのある回答となっており、「近くに遊び場がない」と「遊具の種類が少ない」がともに13.1%、「遊び場周辺の道路が危険」が8.8%、「遊び場に同年齢の子どもがいない」が8.7%、「閑散としている」が6.5%などとなっている。

11. 子どもとの外出の際困ること・困ったことについて(問 26)

回答内容にはバラつきがあるが「買い物や用事の合間の気分転換に子どもを遊ばせる場所がない」15.7%、「小さな子どもとの食事に配慮された場所がない」14.1%、「トイレがオムツ替えや親子での利用に配慮されていない」13.5%、「暗い通りや見通しのきかないところが多く子どもが犯罪被害にあわないか心配」13.4%などが目立った回答となっている。

12. 子育ての不安・負担・悩みについて(問 28~33)

- ・程度の差はあるが不安を感じているのは 50.9%、負担を感じているのは 43.9%となっている。
- ・日常悩んでいることや気になることは、「叱りすぎているような気がする」が 13.0%、「食事や栄養」が 10.3%、「子どもとの時間を十分にとれない」が 9.4%、「病気や発育・発達」が 9.2%、「仕事や自分のやりたいことができない」が 9.0%、「子どもの教育」が 8.0%などとなっている。
- ・不安に思うことは、「子育ての出費がかさむ」が 22.8%、「自分の自由な時間が持てない」が 18.3%、「子育てによる体の疲れ」が 13.2%、「特にない」が 12.0%などとなっている。
- ・不安や悩みの相談先は、「配偶者・パートナー」と「親族(親・兄弟・姉妹など)」がともに 22.1%、「友人・知人」が 20.2%、「保育所・幼稚園の先生」が 10.2%などとなっている。
- ・仕事と子育ての両立で大変と感じることは、「自分や子が病気の場合、代わりに面倒を見る人がいない」が 31.7%、「急な残業が入る」が 21.1%、「子どもと接する時間がない」が 19.3%などとなっている。

(行政に対する意見・要望の主なもの 問 35 自由記載)

1. 子育て支援サービスについて

「児童手当等の拡充」、「乳幼児医療等の医療費助成の拡大」、「子育て支援センターのサービス内容の充実」、「冬期間(雨の日)の屋内遊技施設の整備・充実」など

2. 保育所・幼稚園などの保育環境等の整備について

「保育所・幼稚園の保育料の軽減・助成」、「保育所・幼稚園などの保育施設の改善・充実(建物、園庭、駐車場、暖房設備など)」、「病気や病後時の保育の充実」など

3. 生活環境(住宅、道路、公園、公共交通機関、公的建築物など)

「公園の充実(広域公園・親水公園の新設、駐車場の整備)」、「安心して遊べる公園の整備、遊具の整備・拡充(点検・修理など)」、「保育所・幼稚園周辺等の環境整備(歩道・信号機・街路灯の設置、道路整備など)」、「道路の除排雪の充実(歩道除雪、交差点の雪山解消)」など

4. 労働環境(働きやすい環境づくり、育児休暇等の制度の充実など)

「民間企業への子育て家庭に対する理解・配慮の啓発促進」、「育児休業制度等の民間企業への啓発促進」、「子育て家庭に対する雇用先の拡充・求人年齢層の拡大」、「育児休業制度の充実」など

(小学校児童)

1. 現在就労していない母親の就労希望について(問 8)

母親で問7(2)の設問に「以前は就労していたが、現在は就労していない」、「これまで就労したことがない」と回答した方(170人)の就労希望は、「1年より先で子どもがある程度大きくなったら」が41.8%、「すぐにでも(1年以内)」が29.4%で、就労を希望する割合は71.2%となっている。

希望する就労形態については「パートタイム・アルバイト等」が92.6%となっている。

① 就労希望がありながら働いていない理由

「子どもがある程度大きくなるまで自分のもとで過ごさせたい」が43.8%、「働きながら子育てできる適当な仕事がない」が29.8%となっている。

このほか、「家族の考え方(親族の理解が得られない)等就労する環境が整っていない」が4.1%、「放課後児童クラブなどのサービスが利用できれば働きたい」が1.7%などとなっている。

② 子どもが何歳になったら働きたいか

子どもがある程度大きくなったら働きたい場合の子どもの年齢は「10歳」が28.2%、「13歳以上」が15.5%、「12歳」が12.7%などとなっている。

2. 放課後児童クラブについて(問 9)

① 放課後児童クラブの利用及び利用希望

- ・小学校1~3年生で「利用している」のは14.7%となっている。
- ・現在「利用していない」方のうち利用希望があるのは6.5%となっている。
- ・「利用していない」理由は「現在就労していない」が51.9%、「放課後の短時間であれば子どもだけで大丈夫」が9.2%、「子どもが習い事をしている」が6.5%などとなっているが、「利用料がかかる」も4.3%ある。
- ・放課後児童クラブの開設場所は学校の空き教室が中心であるため、利用している施設も81.3%が「学校施設」となっている。

② 土曜日の利用及び利用希望

現在放課後児童クラブを利用している方で、土曜日も利用しているのは15.6%となっており、今後放課後児童クラブの利用を希望する方で土曜日の利用を希望するのは33.3%となっている。

③ 放課後児童クラブに対する感じ方

- ・「高学年も利用できるようにしてほしい」が35.6%、「現状のままでよい」が20.0%、「指導内容を工夫してほしい」が11.1%、「日曜日・祝日も開いてほしい」、「施設設備を改善してほしい」がともに8.9%、「開設時間を延長してほしい」が6.7%となっている。
- ・「高学年も利用できるようにしてほしい」の回答者中、「4年生」までが56.3%、「6年生」までが37.5%、「5年生」までが6.3%となっている。
- ・「開設時間を延長してほしい」とした回答者中、「19:00~19:29」までが66.7%、「20:00~20:29」までが33.3%となっている。

3. 小学4年生以降の放課後の過ごし方について(問10)

希望する放課後の過ごし方は、「クラブ活動など習い事」が48.5%、「放課後児童クラブ」が10.8%、「その他」が9.6%で、「希望なし」は26.9%となっている。

4. 平日放課後の過ごし方について(問11)

- ・「14時～16時」の過ごし方では、「学校にいた」が37.1%、「自宅で保護者や兄弟姉妹（友達）と過ごした」が16.7%、「自宅で保護者と過ごした」が7.9%、「友達の家（大人のいる家）にいた」が7.5%などとなっている。
- ・「16～18時」の過ごし方では、「自宅で保護者や兄弟姉妹（友達）と過ごした」が28.4%、「自宅で保護者と過ごした」が18.7%、「学習塾や習いごとに行っていた」が12.7%などとなっている。
- ・18時以降は、8割以上が自宅で保護者などと過ごしていたとの回答となっている。

5. 身近な地域での望ましい子ども同士の交流の場について(問12)

希望するものは、「放課後に子ども同士で自主活動できる場」が39.2%、続いて「子どもに遊びを教えたり、しつけをしてくれる場」が24.7%、「休日に活動のできる場」が20.4%となっており、「悩みを相談できる場」も12.4%ある。

6. よく利用する公共施設について(問13)

「公園」が40.2%、「いずれも利用しない」が17.3%、「図書館」が16.5%、「体育施設（プールも含む）」が15.7%となっている。

「児童館」は、利用したいが近くにないなどの理由で4.5%となっている。

7. 地域活動やグループ活動への参加状況について(問14)

「参加したことがある」が44.6%、「今後は参加させたい」が22.6%となっている。

また、参加したことがある(参加させたい)地域活動やグループ活動については、「スポーツ活動」が27.3%、「文化・音楽活動」が15.0%、「子ども会等青少年団体活動」が13.8%、「キャンプ等の野外活動」が13.5%などとなっている。

8. 子どもが病気で学校を休んだ場合の対応について(問15)

- ・この1年間に52.3%が「休んだことがあった」と回答しており、その対応(複数回答)では、「母親が仕事を休んだ」が39.9%、「就労していない保護者がみた」が38.7%、「親族・知人に預けた」が20.5%、「子どもだけで留守番をさせた」が16.0%となっている。
- ・「父親が仕事を休んだ」、「母親が仕事を休んだ」、「親族・知人に預けた」の回答者のうち5.9%が、できれば施設等に預けたいと考えている。

9. 日常世話をしている大人の私用やリフレッシュ目的、緊急の用事での一時的な預かりについて (問 16)

- ・この1年間に29.2%が「家族以外に子どもを預けた」と回答しており、その理由(複数回答)では、「私用(買物、習い事等)、リフレッシュ目的」が55.7%、「就労」が46.7%、「冠婚葬祭、保護者の病気」が38.4%となっている。
- ・一時預かりの利用希望(利用したい、利用回数等を増やしたい)を有しているのは10.8%となっている。

10. 保護者の用事などでの子どもの泊まりを伴う預かりについて(問 18)

- ・この1年間に12.1%が「泊まりがけで家族以外に子どもを預けなければならなかったことがあった」と回答しており、その対応(複数回答)では、「親族・知人に預けた」が96.4%となっている。
- ・「親族・知人に預けた」場合に困難(スムーズに事が運ばなかった)と感じているのは「非常に困難」と「どちらかという困難」を合わせて38.2%となっている。

11. ファミリー・サポート・センターについて(問 21)

ファミリー・サポート・センターの認知度は8.6%と低いが、制度説明後の利用希望では「利用希望はない」と「無回答」を除き26.2%がいずれかのサービスを希望している。

12. 子どもの日常の遊び場(家の近く)について(問 22)

「雨の日の遊ぶ場がない」が最も多く27.6%、それ以外はバラつきのある回答となっているが、「遊具の種類が少ない」が13.0%、「思いきり遊ぶための広さがない」が12.5%、「近くに遊び場がない」が8.7%、「遊び場周辺の道路が危険」が6.7%、「閑散としている」が8.3%などとなっている。

13. 子育ての不安・負担・悩みについて(問 26~31)

- ・程度の差はあるが不安を感じているのは54.5%、負担を感じているのは30.1%となっている。
- ・日常悩んでいることや気になることは、「子どもの教育」が14.4%、「友達づきあい(いじめを含む)」が13.4%、「叱りすぎているような気がする」が10.4%、「食事や栄養」が8.5%、「子どもとの時間を十分にとれない」が8.0%、「病気や発育・発達」が7.7%などとなっている。
- ・不安に思うことは、「子育ての出費がかさむ」が35.9%、「特にない」が18.9%、「自分の自由な時間が持てない」が9.0%、「住居が狭い」が8.9%などとなっている。
- ・不安や悩みの相談先は、「配偶者・パートナー」が21.7%、「友人・知人」が21.4%、「親族(親・兄弟・姉妹など)」が18.0%、「保護者の仲間(保育所、幼稚園、学校など)」が12.7%、「学校の先生」が9.8%などとなっている。
- ・仕事と子育ての両立で大変と感じることは、「自分や子が病気の場合、代わりに面倒を見る人がいない」が26.1%、「急な残業が入る」が22.6%、「子どもと接する時間がない」が15.5%などとなっている。

(行政に対する意見・要望の主なもの 問 33 自由記載)

1. 子育て支援サービスについて

「地区児童館・コミュニティセンターの整備充実」、「町内会館や空き教室など子どもたちが自由に遊べる場所の提供」、「子育て支援情報の提供・周知方法の工夫充実」、「緊急の場合などの託児サービスの充実」、「児童手当等の拡充」、「放課後児童クラブの充実（利用要件の緩和、時間延長、高学年までの利用）」など

2. 学校の教育環境等の整備や家庭教育への支援について

「学校の施設整備の充実（校舎、グラウンド、机、いす、トイレなど）」、「教員の資質向上、教員への不満（信頼関係の欠如）」、「図書館、体育館、プール等公共施設の拡充・地域分散」、「教育費の負担軽減。助成（就学援助の拡大など）」など

3. 生活環境(住宅、道路、公園、公共交通機関、公的建築物など)

「通学路の除排雪の充実（歩道除雪、交差点の雪山解消）」、「通学路の整備（歩道・ガードレール・信号機・標識、街路灯の設置、道路整備など）」、「公園の充実（広域公園・親水公園の新設、駐車場の整備）」、「安心して遊べる公園の整備、遊具の整備・拡充（点検・修理など）」など

4. 労働環境(働きやすい環境づくり、育児休暇等の制度の充実など)

「民間企業への子育て家庭に対する理解・配慮の啓発促進」、「育児休業制度等の民間企業への啓発促進」、「とにかく働きやすい環境にして欲しい」、「勤務時間短縮など子育て家庭への支援強化」、「企業への支援の実施（制度実施企業への助成など）」など

