特別展関連事業　ダンスパフォーマンス

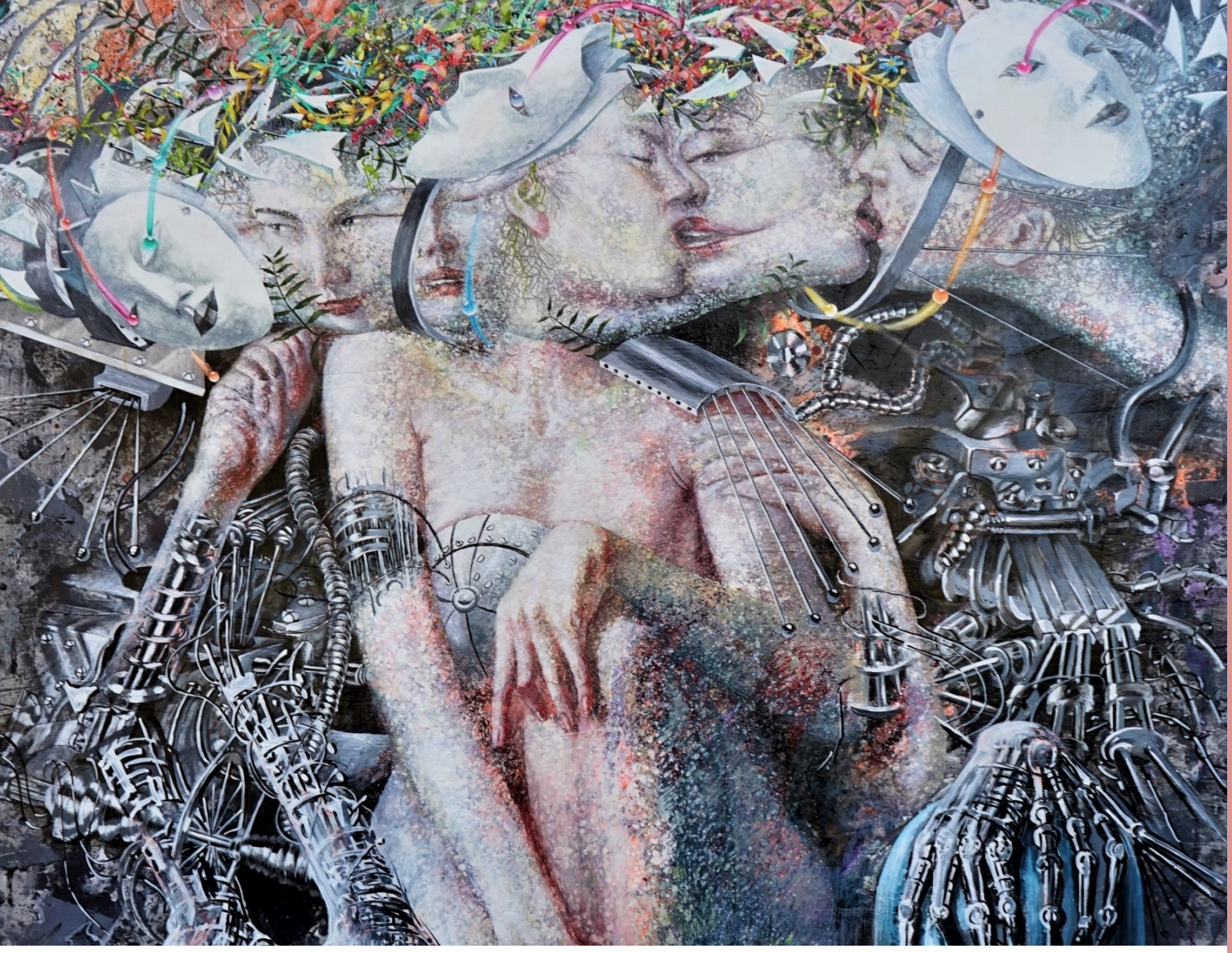

輪島進一　愛のメタファ

2024 年 **12 月 15 日（日）**

開演 14:00〜14:30

市立小樽美術館 2 階特別展示室
要観覧料　一般 600 円
市内高齢・高校生 300 円
中学生以下無料
定員　50 名様（椅子席）
事前予約（tel 0134-34-0035）

直江博子創作バレエ研究所
コンテンポラリーダンス

無意識とイシキ

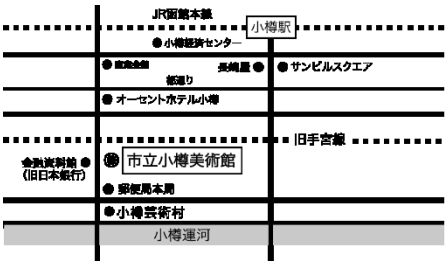

特別展関連事業
絵画で見る［炭鉄港］3 人展－伊藤光悦・輪島進一・羽山雅愉

市立小樽美術館
otaru city museum of art
〒047-0031　小樽市色内 1 丁目 9 番 5 号 Tel 0134-34-0035　Fax 0134-32-2388