小樽市　デジタル技術活用
観光入込客数調査
分析結果（令和8年度上期総括版）

2026.11.19



Producing The Future™

Pacific Consultants

業務概要

全国インバウンド統計

デジタル技術活用観光入込客数調査（令和8年度上期）

【業務目的】

- 小樽市では、昭和35年度から観光入込客数調査を実施しているが、外国人の日帰り客数や観光客の移動等については把握していない。また、適時性・迅速性に欠け、調査協力施設等（観光地点）の確保が難しいといった課題がある。
- 外国人観光客が増加するなど小樽観光を取り巻く状況は変化しており、データ分析に基づく「打ち手」を検討する必要があることから、本業務においては、観光庁が策定した「観光入込客統計に関する共通基準（令和5年改訂版）」の調査要領に準じ、GPS人流データを活用し多サンプルに基づく来訪者（日本人・外国人）の把握を目的とするほか、令和8年度上期から、従前より実施してきた観光入込客数の調査手法を人流データに切り替え、本格運用していくものである。

【調査対象地】

- 小樽市全域

【調査期間】

- 令和8年度上期（令和8年4月～令和8年9月）

【使用した人流データ】

- GPS人流データ「全国インバウンド統計」　※日本人・外国人を同時に分析可能
- 「モバイル空間統計」　※中国人の捕捉に使用



© PACIFIC CONSULTANTS CO., LTD.

主に使用した人流データの概要

全国インバウンド統計

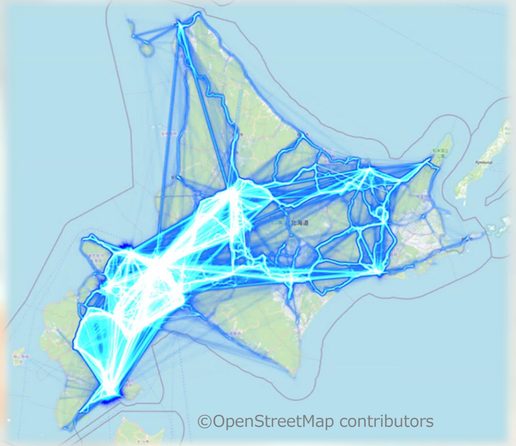

【網羅性】 24時間365日、全国数千万人のインバウンドの移動を高精度に把握

【機能性】 独自のロジック (特許技術) から、来訪・周遊動向を居住国別や交通手段別に分析

【有用性】 ご要望に応じ可視化・解釈や施策検討まで伴走、真に役立つアウトプットを提供

できること

インバウンド携帯端末のGPS位置情報　Powered by Azira™

メニュー	分析項目 ※選択内容によりお見積りいたします。
施設来訪分析	来訪人数 / 宿泊客数
エリア来訪分析	滞在時間 / 宿泊日数
広域周遊分析	居住国・自治体
	移動経路 / 交通手段

＋オプション　・性/年代　・拡大推計(居住国別)　・集客施策案、観光地経営戦略の検討

ユースケース

観 光

- 各観光地等への来訪状況の把握
- in-out空港や周遊ルートの把握
- 重点ターゲット・ペルソナの検討
- プロモーション検討、効果検証　等



交 通

- 二次交通検討・周遊ルート造成
- 多言語対応コンテンツによる誘客
- 道路整備効果検討の多角化
- 交通安全対策検討の強化

商業・不動産

- 商品仕入・テナント誘致の最適化
- ライバル施設等への来客分析
- 出店候補地への来訪客層把握
- 開発・不動産投資の重点検討

© PACIFIC CONSULTANTS CO., LTD.

参考）分析ロジックの詳細について

全国インバウンド統計

項　目	内　容
「（日本人）観光客」の定義について	日本人全体から、小樽市民のほか、小樽市に月6回以上来訪している人※および小樽市内が通勤/通学先と判定されている人を除いたもの。　※「観光入込客統計に関する共通基準（令和５年改訂版）」（以下「共通基準」という）の定義に基づく。
拡大推計について	主に、国別のサンプル率（日本人・インバウンド）、人口統計（日本人）、出入国管理統計（インバウンド）により、国別の拡大推計を実施している（いずれも詳細は非公開）。 なお、拡大推計も含め本頁記載の各種ロジックは、同一業務内で変更されるものではなく、安定性を確保している。
宿泊地/居住地判定について	午前2-3時台に最も多く滞在していた地点を宿泊地、数か月間に最も多く滞在していた宿泊地を居住地と判定している。 ※共通基準では「午前4時に滞在していた地点を宿泊地とみなす」こととしているが、午前4時ちょうどに位置情報を捕捉できるとは限らないため。
インバウンドの捕捉について	国家体制上、中国人の位置情報は捕捉することができないため、以下の方法で人数の補完を行っている。 ①人流データ「モバイル空間統計」（株式会社ドコモ・インサイトマーケティング）から、「中国人」と「台湾人＋香港人＋韓国人」の比率を算出。 ②全国インバウンド統計における「台湾人＋香港人＋韓国人」の合算値に上記比率を掛け合わせ、「中国人」を補完。
交通手段判定について	位置情報の「移動ルート」と「移動速度」により判定を行っており、JR/自動車/徒歩とクルーズの4つに分類される。 なお、自転車については走行速度に幅があることから、10km/hを閾値として自動車または徒歩に振り分けている。
個人情報保護について	位置情報から個人が特定されないよう、緯度経度がずらされて記録されることがある。 また、同様の観点から一定の閾値を下回ったデータは秘匿されるが、その可能性は分析項目により異なる。 インバウンドの一例として、「居住地」は国のみで細分化されており秘匿可能性が比較的低いが、「来訪時間帯×周遊先分布」は、国・時間帯・周遊先の掛け合わせとなるため秘匿可能性が高くなる。 なお、未成年については捕捉対象から除いている。

※「全国インバウンド統計」は、パシフィックコンサルタンツ株式会社の登録商標です。「モバイル空間統計」は、株式会社NTTドコモの登録商標です。

© PACIFIC CONSULTANTS CO., LTD.

入込客数等

小樽市の観光入込客数等（令和8年度上期）

全国インバウンド統計

● 居住地別の入込客数・日帰り客数・宿泊客数・延べ宿泊客数

エリア	項目	4月	5月	6月	7月	8月	9月	合計
小樽市全域	**観光入込客数**	**469,000**	**481,300**	**711,800**	**797,600**	**823,200**	**652,100**	**3,934,800**
小樽市全域	うち道内	323,200	354,300	570,200	586,600	618,500	485,700	2,938,500
小樽市全域	うち道外	97,200	80,500	104,800	131,500	135,700	120,900	670,600
小樽市全域	うち外国人	48,600	46,500	36,800	79,500	68,900	45,500	325,800

エリア	項目	4月	5月	6月	7月	8月	9月	合計
小樽市全域	**日帰り客数**	**410,700**	**411,400**	**637,000**	**687,600**	**705,500**	**557,100**	**3,409,200**
小樽市全域	うち道内	292,300	313,900	527,800	544,500	569,400	448,200	2,696,200
小樽市全域	うち道外	80,900	64,000	85,500	91,800	93,700	83,300	499,300
小樽市全域	うち外国人	37,400	33,500	23,700	51,300	42,300	25,600	213,800

エリア	項目	4月	5月	6月	7月	8月	9月	合計
小樽市全域	**宿泊客数**	**58,200**	**69,900**	**74,700**	**110,100**	**117,700**	**95,000**	**525,600**
小樽市全域	うち道内	30,900	40,400	42,300	42,100	49,100	37,500	242,300
小樽市全域	うち道外	16,300	16,400	19,300	39,700	42,000	37,500	171,300
小樽市全域	うち外国人	11,100	13,000	13,100	28,200	26,600	20,000	112,000

エリア	項目	4月	5月	6月	7月	8月	9月	合計
小樽市全域	**延べ宿泊客数**	**68,300**	**84,100**	**93,400**	**129,500**	**140,200**	**112,100**	**627,600**
小樽市全域	うち道内	34,200	45,500	54,400	47,000	55,400	41,800	278,300
小樽市全域	うち道外	19,400	21,800	23,100	47,200	52,200	45,700	209,300
小樽市全域	うち外国人	14,800	16,800	15,800	35,300	32,600	24,600	140,000

© PACIFIC CONSULTANTS CO., LTD.

小樽市の観光入込客数等（令和8年度上期）

全国インバウンド統計

● 入込客数　道内客上位

	4月	5月	6月	7月	8月	9月	合計
道内（小樽市除く）	**323,200**	**354,300**	**570,200**	**586,600**	**618,500**	**485,700**	**2,938,500**
札幌市	223,990	233,530	359,850	352,780	368,770	307,140	1,846,060
石狩市	10,650	12,840	21,890	23,200	22,920	17,420	108,920
余市町	7,700	10,310	18,510	18,140	18,710	14,610	87,970
苫小牧市	5,660	6,350	9,380	18,870	21,690	14,260	76,210
江別市	6,930	7,680	12,050	11,950	12,830	10,470	61,910
旭川市	5,830	6,560	10,260	11,130	11,850	8,620	54,250
倶知安町	4,620	5,390	10,220	10,790	12,190	8,080	51,300
伊達市	1,670	4,580	9,810	10,840	12,740	6,390	46,030
北広島市	4,200	4,440	8,390	8,960	9,640	6,650	42,280
千歳市	4,310	4,480	8,020	8,860	8,780	6,960	41,400
函館市	5,150	4,700	7,100	7,760	8,860	7,100	40,680
登別市	2,230	3,620	7,000	9,100	9,530	5,480	36,960
恵庭市	2,810	3,640	5,770	5,540	5,510	4,810	28,090
岩見沢市	2,850	3,480	5,240	5,020	5,230	4,430	26,250
岩内町	1,790	2,440	4,670	4,880	4,980	3,620	22,390
帯広市	2,290	2,380	3,770	3,660	4,400	3,190	19,700
北見市	2,190	2,030	2,640	3,580	4,210	2,940	17,590
室蘭市	1,410	1,610	2,950	3,840	4,260	3,140	17,220
仁木町	1,300	1,540	3,320	3,800	4,160	2,590	16,720
共和町	1,400	1,970	3,770	3,330	3,610	2,480	16,550

© PACIFIC CONSULTANTS CO., LTD.

小樽市の観光入込客数等（令和8年度上期）

全国インバウンド統計

● 入込客数　道外客上位

	4月	5月	6月	7月	8月	9月	合計
道外（外国人除く）	**97,200**	**80,500**	**104,800**	**131,500**	**135,700**	**120,900**	**670,600**
東京都	22,300	17,930	21,220	25,590	27,480	25,990	140,520
神奈川県	10,790	9,050	11,170	11,690	11,510	10,970	65,190
大阪府	9,030	7,430	10,450	12,050	11,380	10,990	61,330
埼玉県	7,850	5,940	6,830	7,880	8,050	7,750	44,300
千葉県	7,320	6,150	7,210	7,950	7,780	7,410	43,830
愛知県	4,650	3,710	5,360	5,790	6,380	6,130	32,020
兵庫県	4,360	3,390	4,550	5,660	5,440	5,250	28,650
福岡県	2,200	1,940	2,840	4,190	4,400	3,540	19,110
熊本県	1,320	1,130	1,940	4,680	4,780	2,880	16,740
茨城県	2,060	1,930	2,630	3,490	3,360	3,030	16,510
宮城県	2,210	1,980	2,720	2,920	2,690	2,480	15,010
佐賀県	880	1,040	1,700	3,480	3,710	2,160	12,980
新潟県	1,520	1,320	1,430	2,350	2,280	2,060	10,960
群馬県	1,170	1,390	1,360	2,040	2,080	1,650	9,690
京都府	1,340	1,080	1,620	1,770	1,790	1,760	9,370
静岡県	1,150	1,050	1,290	1,940	1,990	1,880	9,300
福島県	1,390	1,090	1,580	1,600	1,670	1,560	8,890
長野県	1,080	970	1,340	1,710	1,760	1,560	8,420
栃木県	1,180	920	1,530	1,710	1,530	1,530	8,400
青森県	1,240	1,090	1,450	1,550	1,490	1,400	8,220

© PACIFIC CONSULTANTS CO., LTD.

小樽市の観光入込客数等（令和8年度上期）

全国インバウンド統計

● 入込客数　外国人上位

	4月	5月	6月	7月	8月	9月	合計
外国人	**48,600**	**46,500**	**36,800**	**79,500**	**68,900**	**45,500**	**325,800**
台湾	11,630	9,370	7,490	13,170	10,890	7,380	59,930
韓国	6,100	6,490	4,850	13,390	10,950	6,720	48,500
アメリカ	5,620	4,310	4,370	8,140	6,890	6,570	35,890
タイ	6,020	3,970	2,960	6,680	9,060	5,040	33,740
香港	4,490	8,200	4,980	5,370	4,930	2,190	30,150
シンガポール	3,590	3,600	5,190	6,900	4,450	3,340	27,080
中国	2,410	2,160	1,500	3,730	4,780	1,870	16,440
フィリピン	810	840	290	4,500	2,490	2,400	11,330
マレーシア	1,450	940	630	1,870	3,000	2,930	10,820
インドネシア	1,630	1,820	570	3,110	1,620	1,040	9,800
オーストラリア	930	530	550	1,070	990	870	4,950
イギリス	150	80	110	1,790	1,680	840	4,650
ベトナム	930	600	270	930	400	430	3,560
インド	960	1,130	410	90	310	320	3,220
カナダ	380	310	610	740	860	310	3,200

※データが出現していない項目は、一定の閾値を下回ったため個人情報保護の観点から秘匿されたものである（詳細はp.4を参照）。

© PACIFIC CONSULTANTS CO., LTD.

小樽市の観光入込客数等（令和8年度上期）

全国インバウンド統計

● 日帰り客数　道内客上位

	4月	5月	6月	7月	8月	9月	合計
道内（小樽市除く）	**292,300**	**313,900**	**527,800**	**544,500**	**569,400**	**448,200**	**2,696,200**
札幌市	202,550	206,730	333,710	328,320	340,520	285,220	1,697,050
石狩市	9,850	11,620	20,450	21,900	21,490	16,380	101,690
余市町	6,910	9,120	17,030	16,540	16,920	13,370	79,890
苫小牧市	5,110	5,720	8,620	17,100	19,450	12,640	68,630
江別市	6,270	6,770	11,290	11,180	11,920	9,780	57,220
旭川市	5,210	5,760	9,390	10,270	10,850	7,930	49,410
倶知安町	4,270	4,930	9,600	10,080	11,340	7,480	47,690
伊達市	1,500	3,880	8,710	9,820	11,420	5,480	40,820
北広島市	3,800	3,990	7,760	8,340	8,880	6,110	38,880
千歳市	3,900	3,940	7,390	8,190	8,070	6,360	37,850
函館市	4,540	4,030	6,560	7,220	8,140	6,510	36,990
登別市	1,940	3,040	6,230	8,300	8,600	4,800	32,910
恵庭市	2,630	3,260	5,440	5,200	5,150	4,480	26,150
岩見沢市	2,590	3,140	4,990	4,690	4,910	4,150	24,480
岩内町	1,670	2,220	4,380	4,590	4,670	3,400	20,930
帯広市	2,070	2,080	3,430	3,370	3,920	2,880	17,740
北見市	1,940	1,770	2,360	3,310	3,890	2,670	15,950
共和町	1,300	1,830	3,580	3,170	3,390	2,320	15,590
仁木町	1,200	1,400	3,140	3,600	3,850	2,400	15,580
室蘭市	1,220	1,390	2,660	3,480	3,920	2,810	15,470

© PACIFIC CONSULTANTS CO., LTD.

小樽市の観光入込客数等（令和8年度上期）

全国インバウンド統計

● 日帰り客数　道外客上位

	4月	5月	6月	7月	8月	9月	合計
道外（外国人除く）	**80,900**	**64,000**	**85,500**	**91,800**	**93,700**	**83,300**	**499,300**
東京都	18,220	14,250	17,420	17,110	17,980	17,180	102,160
神奈川県	8,920	7,270	9,220	8,270	8,050	7,720	49,440
大阪府	7,660	6,180	8,670	8,500	8,120	7,830	46,970
埼玉県	6,460	4,670	5,590	5,820	5,610	5,700	33,840
千葉県	5,920	4,820	5,770	5,500	5,430	5,110	32,540
愛知県	3,840	2,980	4,490	4,190	4,370	4,350	24,220
兵庫県	3,710	2,730	3,700	3,700	3,720	3,490	21,050
福岡県	1,910	1,620	2,320	3,010	3,060	2,440	14,360
熊本県	1,100	900	1,480	3,360	3,520	2,050	12,400
茨城県	1,680	1,470	2,210	2,530	2,390	1,980	12,250
宮城県	1,830	1,500	2,130	1,990	1,760	1,730	10,950
佐賀県	760	810	1,300	2,370	2,620	1,470	9,320
新潟県	1,270	1,030	1,120	1,590	1,600	1,390	8,000
群馬県	990	990	1,100	1,450	1,570	1,040	7,140
京都府	1,150	800	1,240	1,150	1,230	1,180	6,760
静岡県	970	810	950	1,360	1,340	1,320	6,750
福島県	1,200	840	1,350	1,120	1,100	1,040	6,670
栃木県	980	720	1,270	1,220	1,140	1,100	6,430
青森県	1,070	910	1,150	1,150	1,010	1,030	6,320
長野県	950	810	1,110	1,190	1,140	1,110	6,310

© PACIFIC CONSULTANTS CO., LTD.

小樽市の観光入込客数等（令和8年度上期）

全国インバウンド統計

● 日帰り客数　外国人上位

	4月	5月	6月	7月	8月	9月	合計
外国人	**37,400**	**33,500**	**23,700**	**51,300**	**42,300**	**25,600**	**213,800**
台湾	8,750	5,930	4,250	7,700	5,250	4,180	36,070
韓国	4,020	4,310	3,190	8,110	7,950	3,700	31,280
アメリカ	4,940	3,300	3,230	5,290	4,550	4,900	26,210
タイ	5,320	3,350	2,050	4,170	5,170	1,980	22,040
香港	1,950	5,240	2,880	3,730	2,410	750	16,950
シンガポール	3,020	2,570	3,490	2,700	940	150	12,870
フィリピン	760	790	230	4,350	2,170	2,090	10,390
中国	1,460	920	450	2,500	3,200	760	9,270
インドネシア	1,540	1,770	500	2,790	1,480	920	8,990
マレーシア	1,240	940	140	560	1,870	2,110	6,860
ベトナム	920	590	260	830	360	370	3,330
インド	950	1,130	390	40	270	290	3,070
イギリス	150	80	10	1,150	1,030	480	2,900
オーストラリア	780	390	380	70	490	430	2,550
カナダ	280	160	410	260	530	70	1,710

※データが出現していない項目は、一定の閾値を下回ったため個人情報保護の観点から秘匿されたものである（詳細はp.4を参照）。

© PACIFIC CONSULTANTS CO., LTD.

小樽市の観光入込客数等（令和8年度上期）

全国インバウンド統計

● 宿泊客数・延べ宿泊客数　道内客上位

	4月		5月		6月		7月		8月		9月		合計	
	宿泊客数	延べ宿泊客数	宿泊客数	延べ宿泊客数	宿泊客数	延べ宿泊客数	宿泊客数	延べ宿泊客数	宿泊客数	延べ宿泊客数	宿泊客数	延べ宿泊客数	宿泊客数	延べ宿泊客数
道内（小樽市除く）	**30,900**	**34,200**	**40,400**	**45,500**	**42,300**	**54,400**	**42,100**	**47,000**	**49,100**	**55,400**	**37,500**	**41,800**	**242,300**	**278,300**
札幌市	21,440	23,740	26,800	30,250	26,140	33,930	24,460	27,400	28,250	31,910	21,920	24,390	**149,010**	**171,620**
余市町	790	910	1,190	1,340	1,480	1,940	1,590	1,710	1,790	1,890	1,230	1,340	**8,080**	**9,140**
苫小牧市	550	670	640	640	760	970	1,770	1,940	2,240	2,610	1,620	1,850	**7,580**	**8,690**
石狩市	800	900	1,220	1,350	1,440	1,800	1,310	1,430	1,430	1,540	1,050	1,160	**7,240**	**8,180**
伊達市	170	180	690	720	1,100	1,400	1,030	1,220	1,320	1,650	920	1,180	**5,220**	**6,350**
旭川市	610	680	800	830	880	1,150	850	980	1,000	1,080	690	760	**4,830**	**5,470**
江別市	660	700	910	990	760	950	770	840	910	980	690	740	**4,690**	**5,200**
登別市	280	310	580	690	770	920	800	920	930	1,110	680	780	**4,050**	**4,730**
函館市	610	690	680	760	540	650	550	590	720	860	600	640	**3,690**	**4,190**
倶知安町	350	390	470	530	620	780	720	840	850	1,000	610	690	**3,610**	**4,250**
千歳市	410	440	540	610	630	740	670	680	710	750	600	630	**3,550**	**3,850**
北広島市	400	430	460	520	640	860	620	710	770	840	540	610	**3,410**	**3,960**
帯広市	220	230	300	350	340	460	300	330	490	570	310	340	**1,960**	**2,270**
恵庭市	180	190	380	450	330	420	340	390	360	420	330	370	**1,930**	**2,230**
岩見沢市	260	290	330	370	250	290	330	360	320	350	280	300	**1,780**	**1,970**
室蘭市	190	200	220	260	290	350	370	420	340	370	330	390	**1,740**	**1,990**
釧路市	260	300	320	340	300	450	220	230	300	360	250	280	**1,660**	**1,970**
北見市	260	300	260	290	280	390	260	280	320	340	270	280	**1,640**	**1,880**
岩内町	120	130	230	270	300	330	290	290	310	330	220	250	**1,460**	**1,590**
仁木町	100	120	140	150	190	230	210	210	310	380	190	230	**1,140**	**1,320**

© PACIFIC CONSULTANTS CO., LTD.

小樽市の観光入込客数等（令和8年度上期）

全国インバウンド統計

● 宿泊客数・延べ宿泊客数　道外客上位

	4月		5月		6月		7月		8月		9月		合計	
	宿泊客数	延べ宿泊客数	宿泊客数	延べ宿泊客数	宿泊客数	延べ宿泊客数	宿泊客数	延べ宿泊客数	宿泊客数	延べ宿泊客数	宿泊客数	延べ宿泊客数	宿泊客数	延べ宿泊客数
道外（外国人除く）	**16,300**	**19,400**	**16,400**	**21,800**	**19,300**	**23,100**	**39,700**	**47,200**	**42,000**	**52,200**	**37,500**	**45,700**	**171,300**	**209,300**
東京都	4,080	4,960	3,680	5,000	3,800	4,730	8,480	9,660	9,500	11,310	8,810	10,820	**38,350**	**46,480**
神奈川県	1,870	2,270	1,780	2,280	1,950	2,280	3,420	3,980	3,460	4,430	3,260	3,940	**15,740**	**19,190**
大阪府	1,370	1,630	1,250	1,540	1,780	2,040	3,550	4,040	3,260	3,850	3,150	3,600	**14,360**	**16,700**
千葉県	1,400	1,670	1,330	1,860	1,450	1,820	2,450	2,810	2,360	2,830	2,310	2,830	**11,290**	**13,810**
埼玉県	1,380	1,720	1,280	1,720	1,240	1,490	2,060	2,570	2,440	3,100	2,060	2,440	**10,460**	**13,040**
愛知県	810	880	730	980	870	1,000	1,600	2,020	2,010	2,550	1,780	2,200	**7,810**	**9,640**
兵庫県	650	670	660	910	850	990	1,950	2,140	1,720	1,990	1,770	1,980	**7,600**	**8,670**
福岡県	290	340	320	430	520	530	1,180	1,430	1,340	1,670	1,110	1,350	**4,760**	**5,750**
熊本県	230	230	230	270	460	590	1,320	1,910	1,260	1,830	840	1,150	**4,340**	**5,970**
茨城県	370	440	470	570	430	450	960	1,120	980	1,210	1,050	1,330	**4,250**	**5,120**
宮城県	380	470	480	640	580	700	930	1,130	930	1,270	750	960	**4,060**	**5,170**
佐賀県	120	140	230	310	410	540	1,110	1,580	1,100	1,580	690	1,100	**3,660**	**5,250**
新潟県	250	290	290	360	310	370	760	870	680	810	670	850	**2,960**	**3,550**
京都府	190	250	280	420	380	450	620	760	560	650	570	660	**2,610**	**3,180**
群馬県	180	200	400	620	260	310	590	740	520	640	610	830	**2,550**	**3,350**
静岡県	180	190	240	390	340	350	580	690	650	800	570	680	**2,550**	**3,100**
福島県	180	220	250	330	230	300	480	550	560	690	510	650	**2,220**	**2,740**
長野県	120	150	160	210	240	280	520	650	620	760	460	530	**2,120**	**2,560**
秋田県	120	140	180	220	230	240	550	700	590	780	390	510	**2,050**	**2,590**
栃木県	200	200	190	290	260	340	500	610	400	510	430	520	**1,970**	**2,480**

© PACIFIC CONSULTANTS CO., LTD.

小樽市の観光入込客数等（令和8年度上期）

全国インバウンド統計

● 宿泊客数・延べ宿泊客数　外国人上位

	4月		5月		6月		7月		8月		9月		合計	
	宿泊客数	延べ宿泊客数	宿泊客数	延べ宿泊客数	宿泊客数	延べ宿泊客数	宿泊客数	延べ宿泊客数	宿泊客数	延べ宿泊客数	宿泊客数	延べ宿泊客数	宿泊客数	延べ宿泊客数
外国人	**11,100**	**14,800**	**13,000**	**16,800**	**13,100**	**15,800**	**28,200**	**35,300**	**26,600**	**32,600**	**20,000**	**24,600**	**112,000**	**140,000**
台湾	2,880	4,500	3,440	4,740	3,240	4,080	5,470	5,700	5,640	6,060	3,200	3,210	**23,860**	**28,300**
韓国	2,080	2,590	2,180	2,920	1,660	2,000	5,280	6,380	3,000	3,400	3,020	3,540	**17,220**	**20,820**
シンガポール	570	710	1,030	1,210	1,700	1,940	4,200	5,490	3,510	5,520	3,190	3,760	**14,210**	**18,630**
香港	2,530	2,600	2,960	3,740	2,110	2,660	1,640	1,910	2,520	2,790	1,440	1,460	**13,200**	**15,150**
タイ	700	840	610	740	910	910	2,520	2,850	3,890	5,150	3,060	3,420	**11,700**	**13,920**
アメリカ	680	1,120	1,010	1,160	1,140	1,320	2,840	5,060	2,350	2,610	1,660	3,700	**9,680**	**14,980**
中国	950	1,350	1,240	1,660	1,050	1,320	1,230	1,260	1,580	1,740	1,110	1,160	**7,170**	**8,490**
マレーシア	210	300	*	*	490	600	1,310	1,510	1,130	1,260	820	920	**3,950**	**4,600**
オーストラリア	150	220	140	160	170	260	990	1,280	500	680	430	460	**2,390**	**3,060**
イギリス	*	*	*	*	100	130	640	830	650	1,010	370	420	**1,750**	**2,390**
カナダ	100	130	150	180	200	230	480	570	330	380	230	630	**1,490**	**2,120**
フィリピン	50	70	60	100	60	70	150	180	320	400	310	420	**940**	**1,230**
インドネシア	90	120	60	70	70	70	330	390	150	180	120	150	**810**	**960**
ドイツ	50	80	*	*	*	*	220	380	160	210	110	150	**540**	**830**
フランス	*	*	*	*	50	80	*	*	200	270	140	190	**400**	**550**

※データが出現していない項目は、一定の閾値を下回ったため個人情報保護の観点から秘匿されたものである（詳細はp.4を参照）。

© PACIFIC CONSULTANTS CO., LTD.

居住地

小樽市来訪者の居住地（2026年4月-2026年9月）

全国インバウンド統計

- 道外客は東京・神奈川・大阪からの来訪が特に多い。道内客は札幌のほか旭川・苫小牧・江別・石狩・余市が多い。
- インバウンドは台湾が最も多くおよそ2割を占め、次いで韓国・アメリカが多い。

● 居住地（日本人観光客-全国）

道外客3,700人、道内客16,100人（一日当たり）

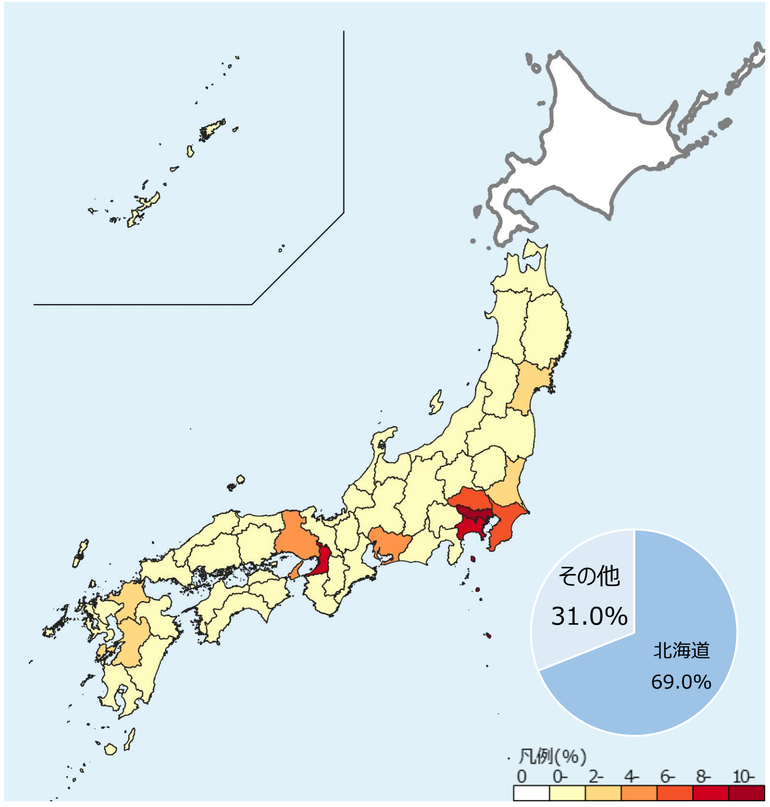

※ヒートマップは、北海道民を除いた全国の合計値を100%としている。

● 居住地（日本人観光客-全道）

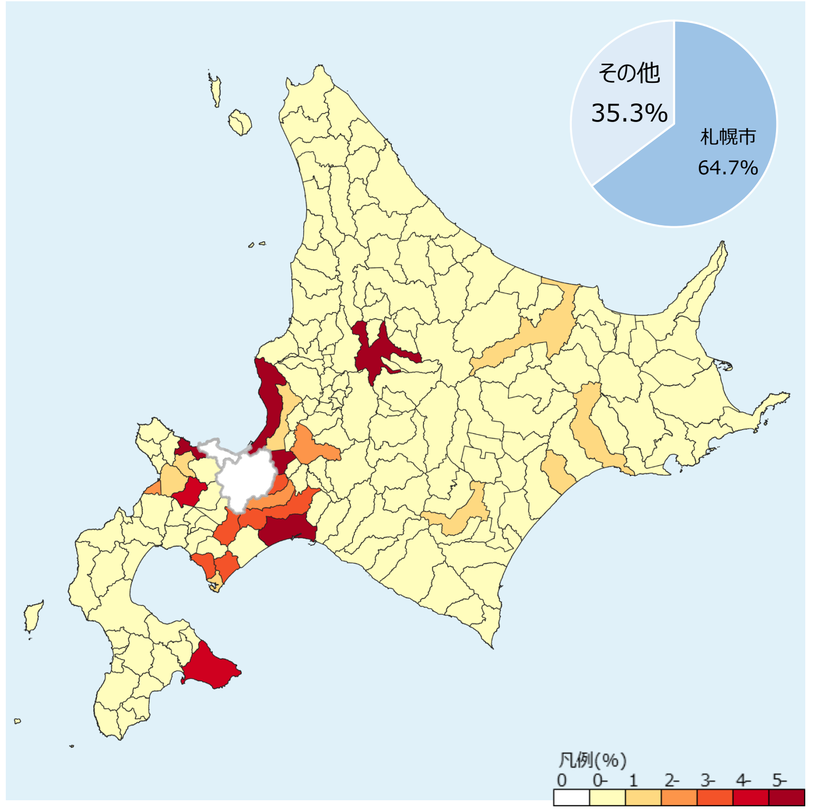

※ヒートマップは、小樽市民と札幌市民を除いた全道の合計値を100%としている。

● 居住地（インバウンド）

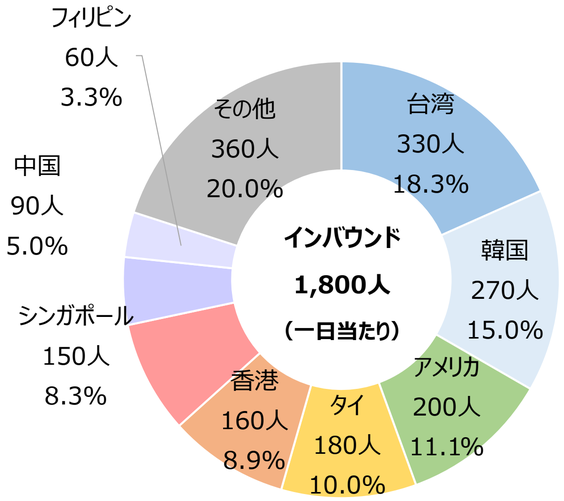

※インバウンドの合計値を100%としている。
なお、中国については位置情報を取得できないため、別途推計を行っている（詳細はp.4を参照）。

※データが出現していない項目は、一定の閾値を下回ったため個人情報保護の観点から秘匿されたものである（詳細はp.4を参照）。

© PACIFIC CONSULTANTS CO., LTD.

小樽市来訪者の居住国（インバウンド）（2026年4月-2026年9月）

全国インバウンド統計

- 実数では、7月・8月の来訪が多い。
- 割合では、台湾からの来訪が最も多く4月がピークとなる。次いで香港が多く5月がピークとなる。

● 居住国（インバウンド）

〈実数〉　※一日あたり（次頁以降も同じ）

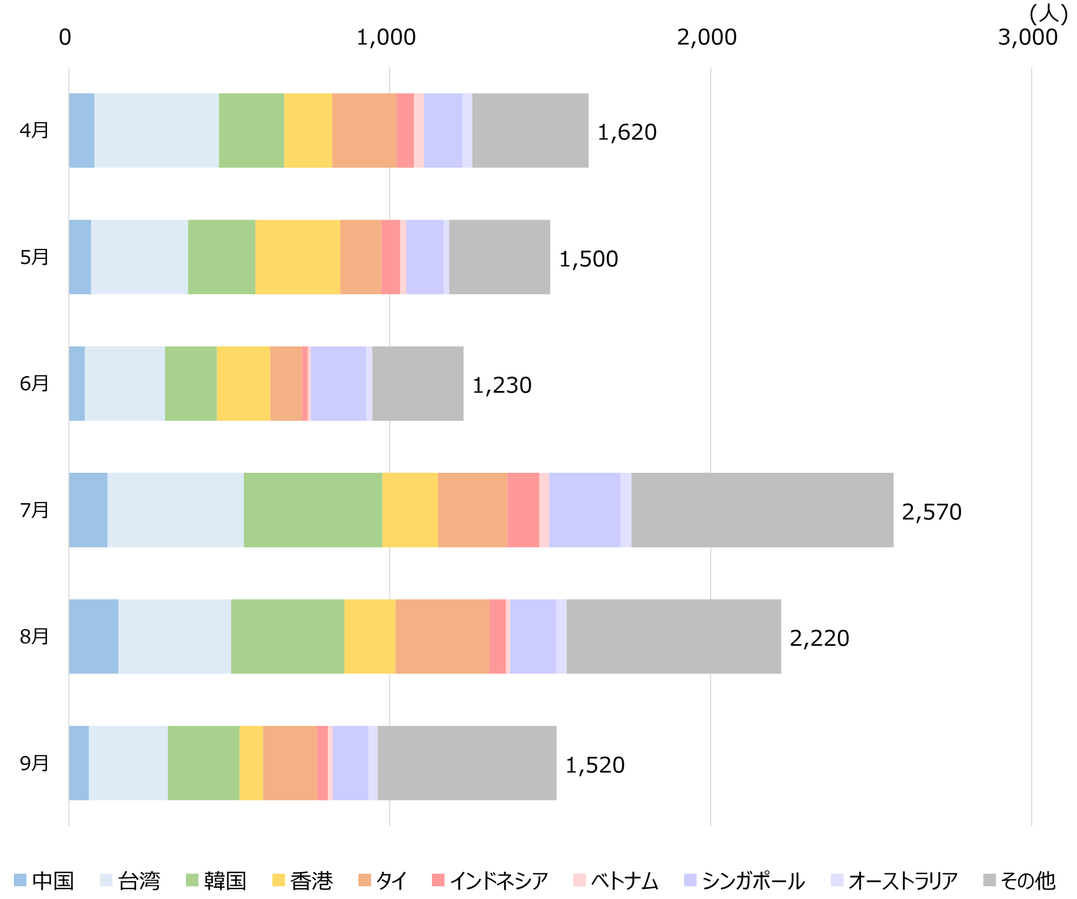

〈割合〉

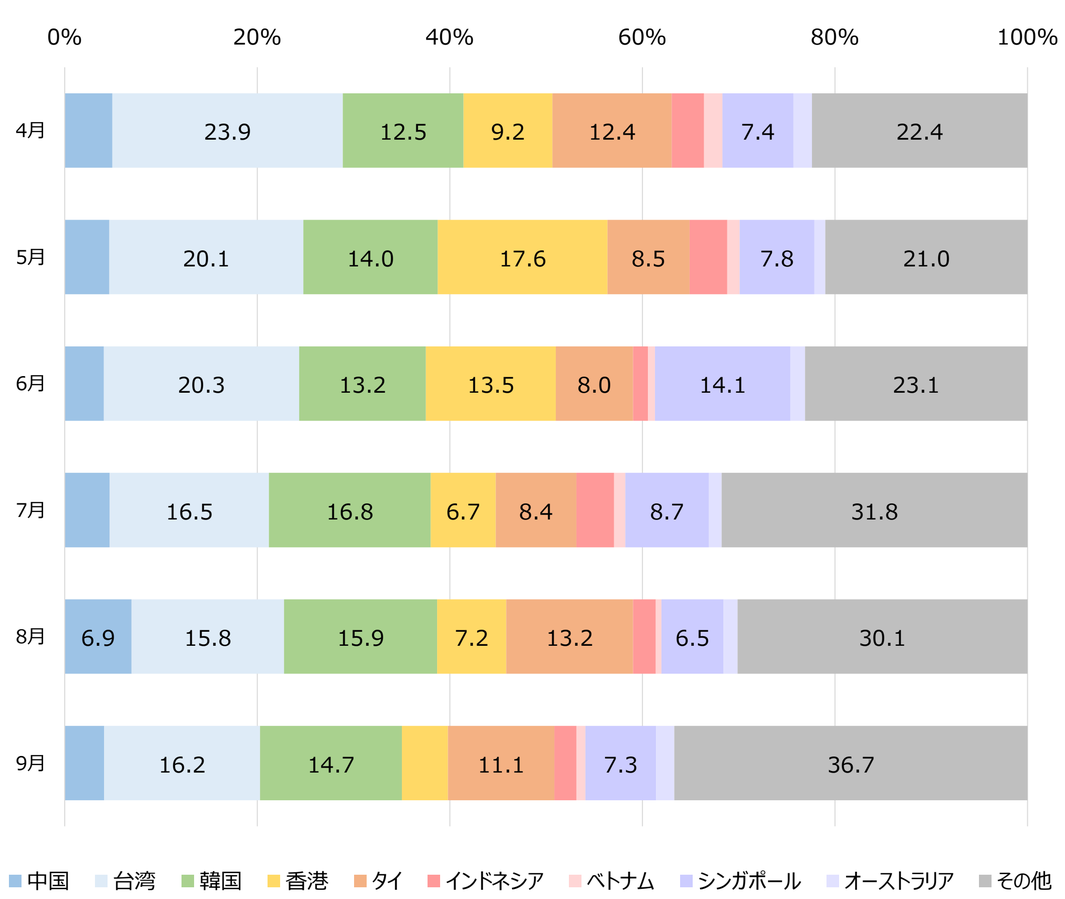

※データが出現していない項目は、一定の閾値を下回ったため個人情報保護の観点から秘匿されたものである（詳細はp.4を参照）。

© PACIFIC CONSULTANTS CO., LTD.

来訪時間帯

日本人観光客の来訪時間帯分布（2026年4月-2026年9月）

➢ 道内客・道外客は9~11時台が来訪ピークである。

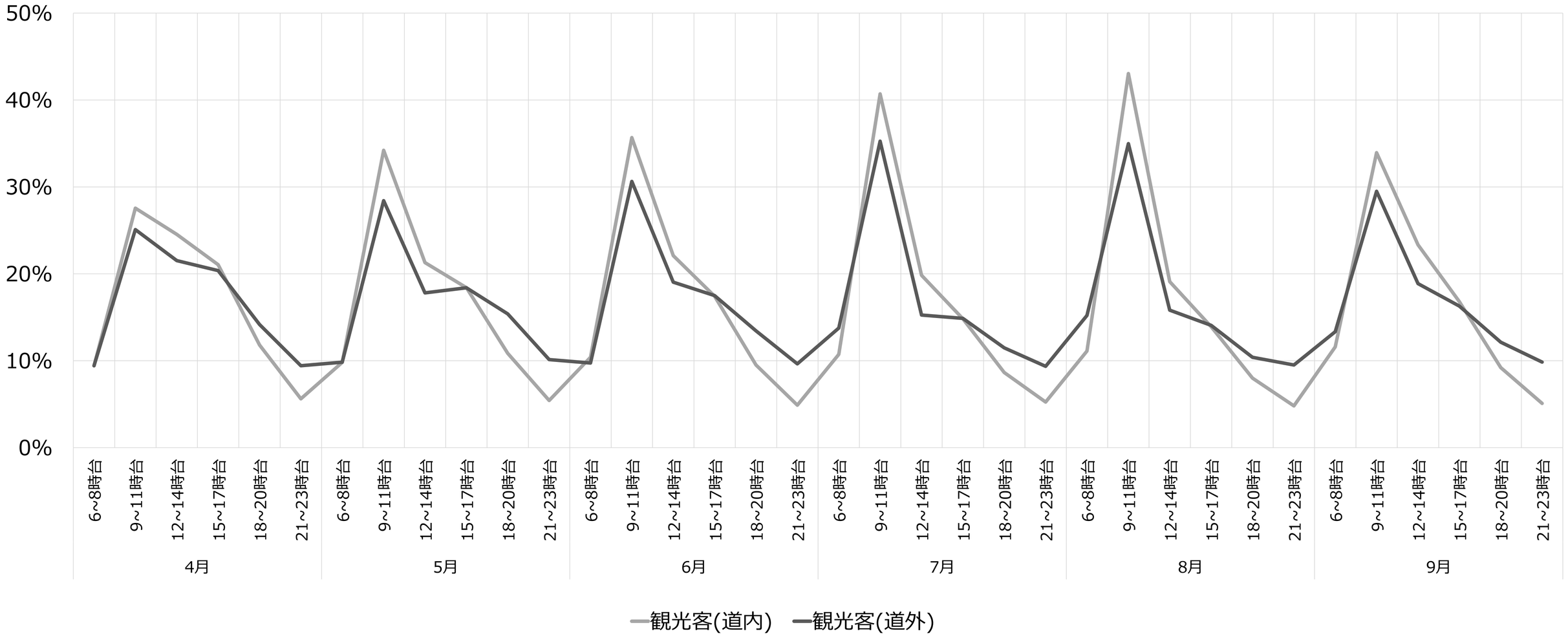

※データが出現していない項目は、一定の閾値を下回ったため個人情報保護の観点から秘匿されたものである（詳細はp.4を参照）。

© PACIFIC CONSULTANTS CO., LTD.

外国人観光客の来訪時間帯分布（2026年4月-2026年9月）

- 東アジア居住者・東南アジア居住者は、すべての月において9~11時台が来訪ピークである。
- 欧米豪居住者は、5月のみ来訪ピークが12~14時台となる一方、それ以外の月は9~11時台が来訪ピークである。

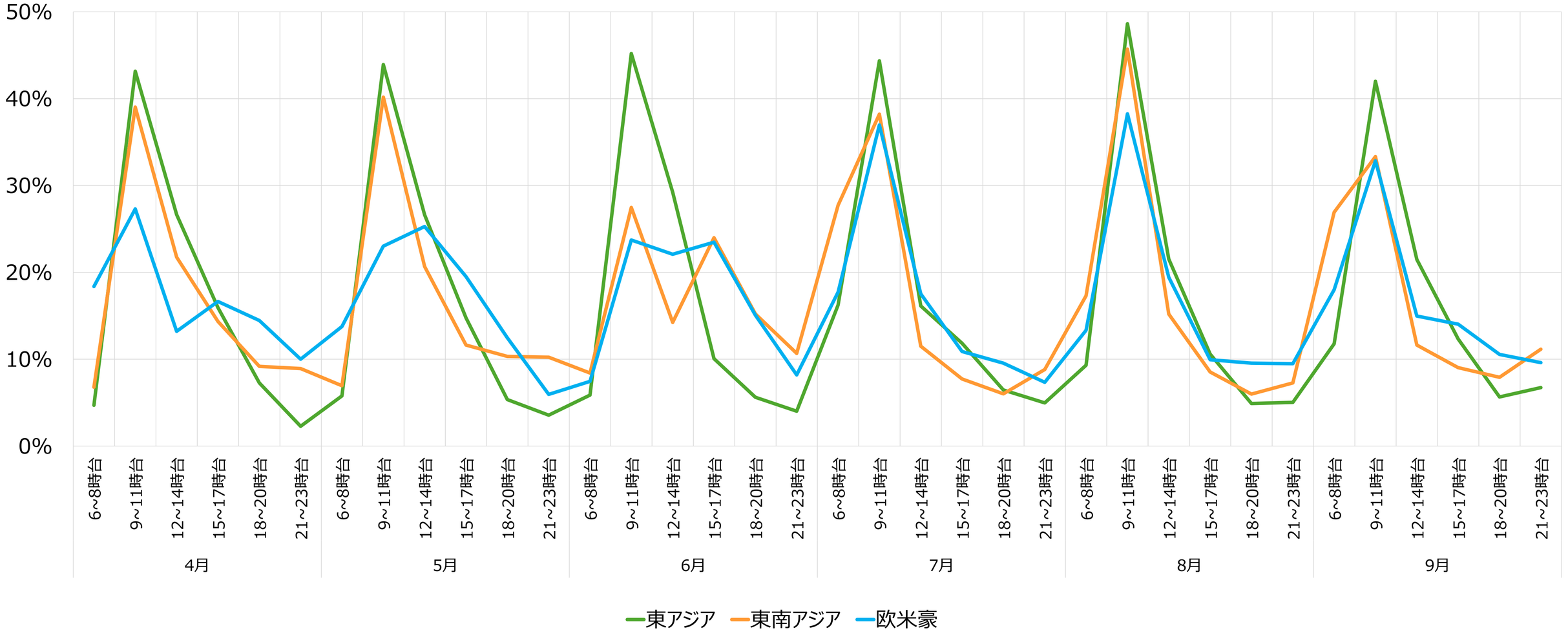

※データが出現していない項目は、一定の閾値を下回ったため個人情報保護の観点から秘匿されたものである（詳細はp.4を参照）。

© PACIFIC CONSULTANTS CO., LTD.

滞在時間・市内宿泊数

日本人観光客の平均滞在時間・平均市内宿泊数（2026年4月-2026年9月）

- 日本人の平均滞在時間は、道内客よりも道外客が長く、特に8月にその傾向が顕著である。
- 日本人の平均市内宿泊数は、道外客よりも道内客が長く、特に7月にその傾向が顕著である。

● 平均滞在時間（日本人観光客）

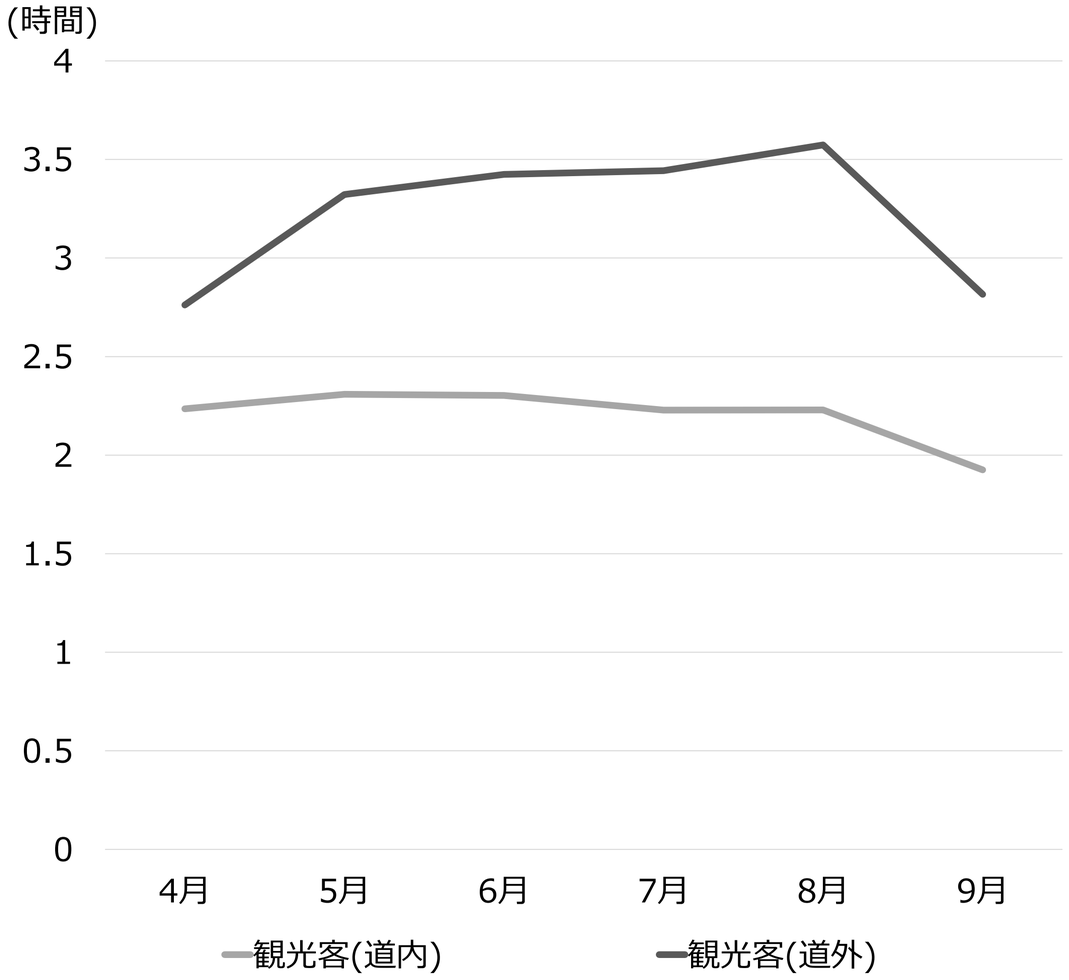

● 平均市内宿泊数（日本人観光客）

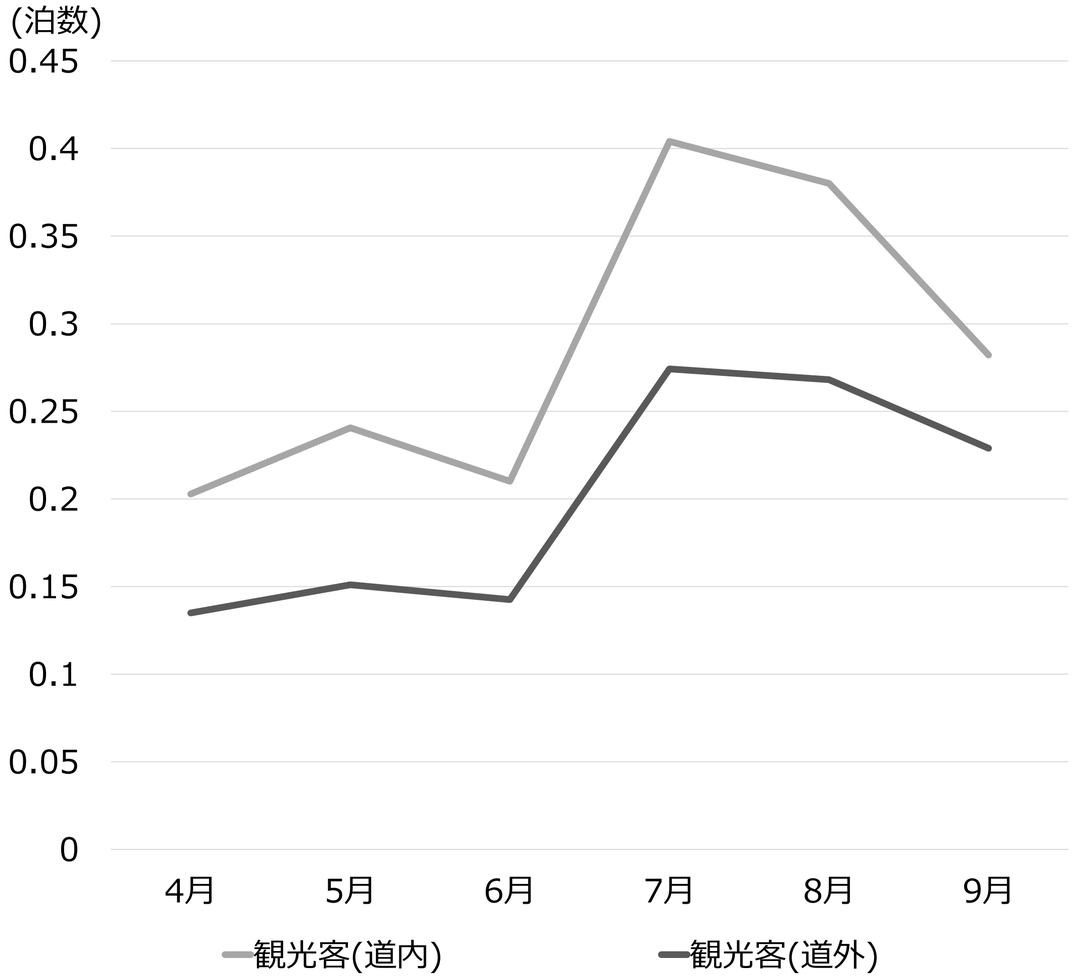

※データが出現していない項目は、一定の閾値を下回ったため個人情報保護の観点から秘匿されたものである（詳細はp.4を参照）。

© PACIFIC CONSULTANTS CO., LTD.

外国人観光客の平均滞在時間・平均市内宿泊数（2026年4月-2026年9月）

- インバウンドの平均滞在時間について、東アジア・東南アジア・欧米豪のいずれも7月が最も長い。
- インバウンドの平均市内宿泊数について、東アジア・東南アジアは7月、欧米豪は9月が最も長い。

● 平均滞在時間（インバウンド）

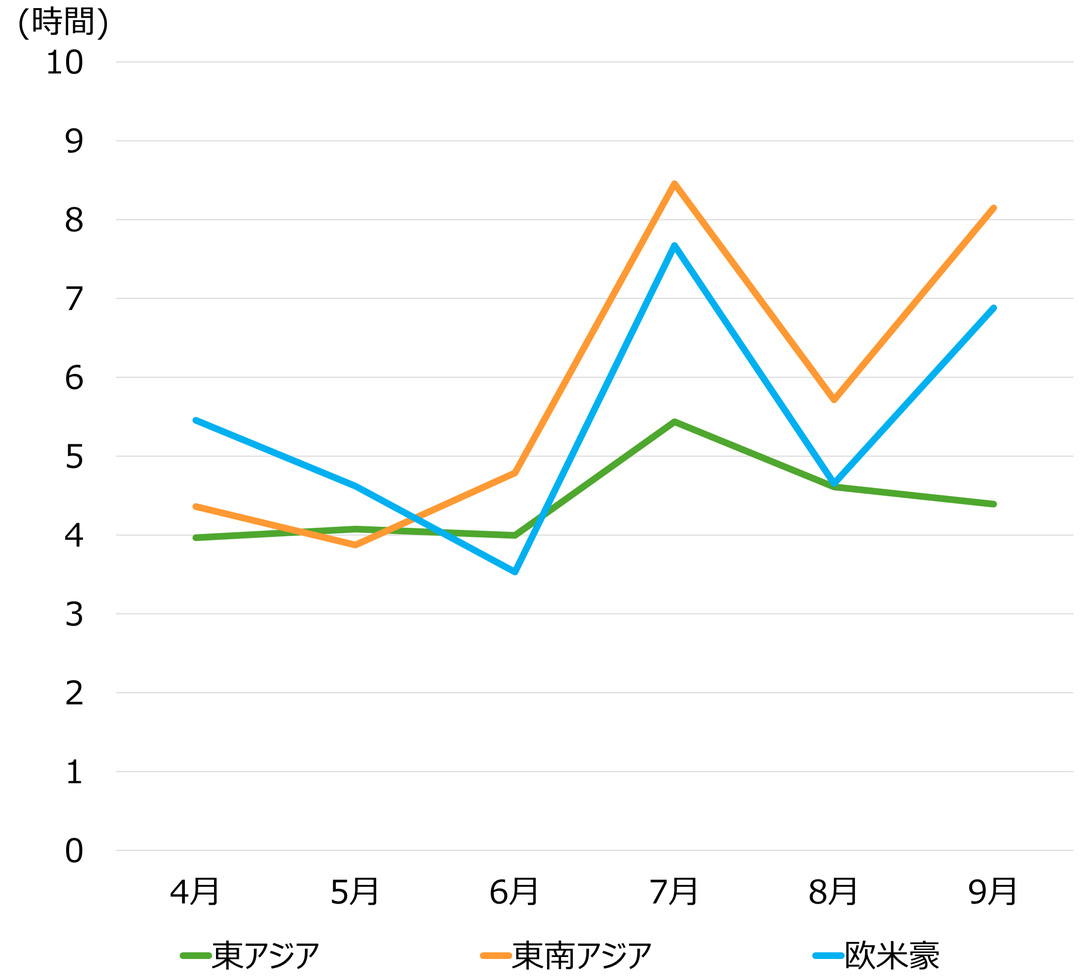

● 平均市内宿泊数（インバウンド）

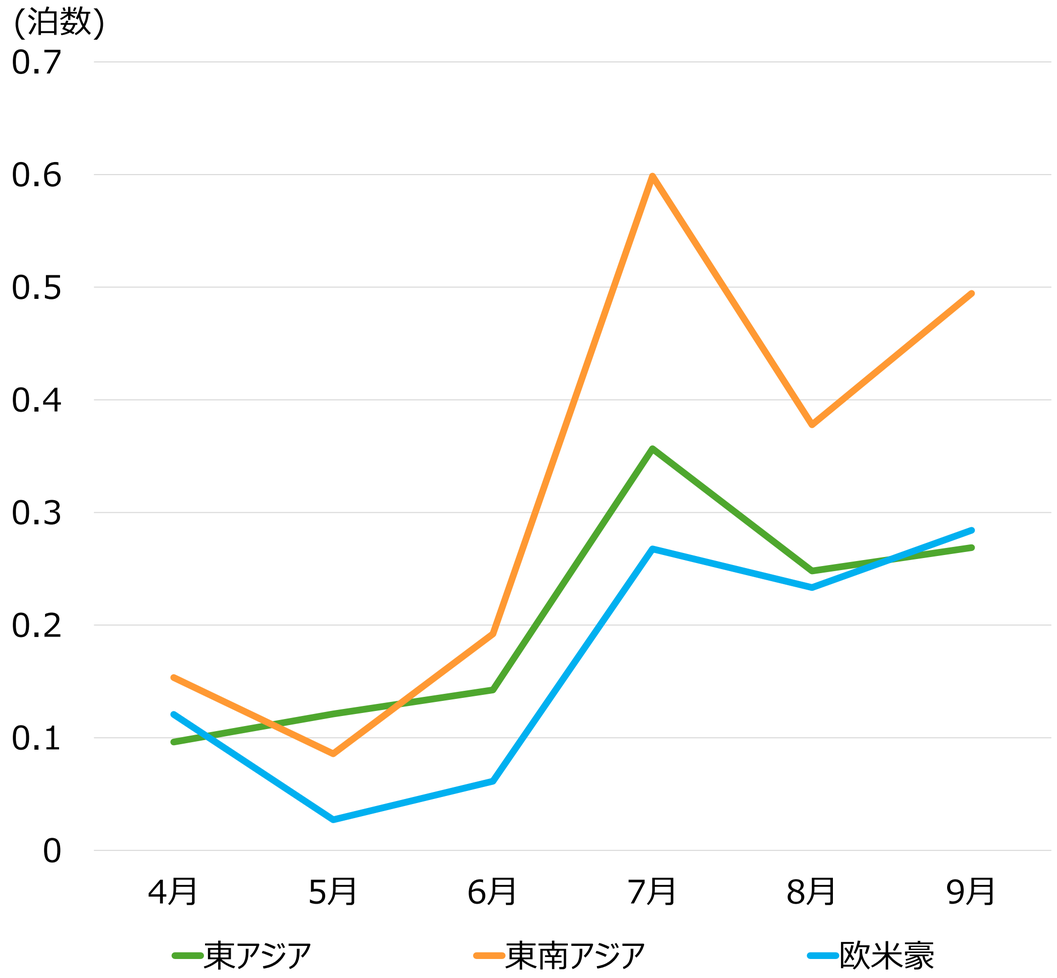

※データが出現していない項目は、一定の閾値を下回ったため個人情報保護の観点から秘匿されたものである（詳細はp.4を参照）。

© PACIFIC CONSULTANTS CO., LTD.

利用交通手段

小樽市来訪者の利用交通手段（2026年4月-2026年9月）

全国インバウンド統計

- 道内客・道外客ともに自動車利用が大半を占め、JR利用率は低い。
- インバウンドの交通手段は市場によって異なり、東アジアではJR利用率が比較的高い一方、欧米豪では自動車利用がほぼ主体となっている。

● 利用交通手段分布〈JR・自動車〉　※自動車にはマイカー・レンタカー・バスのいずれも含む

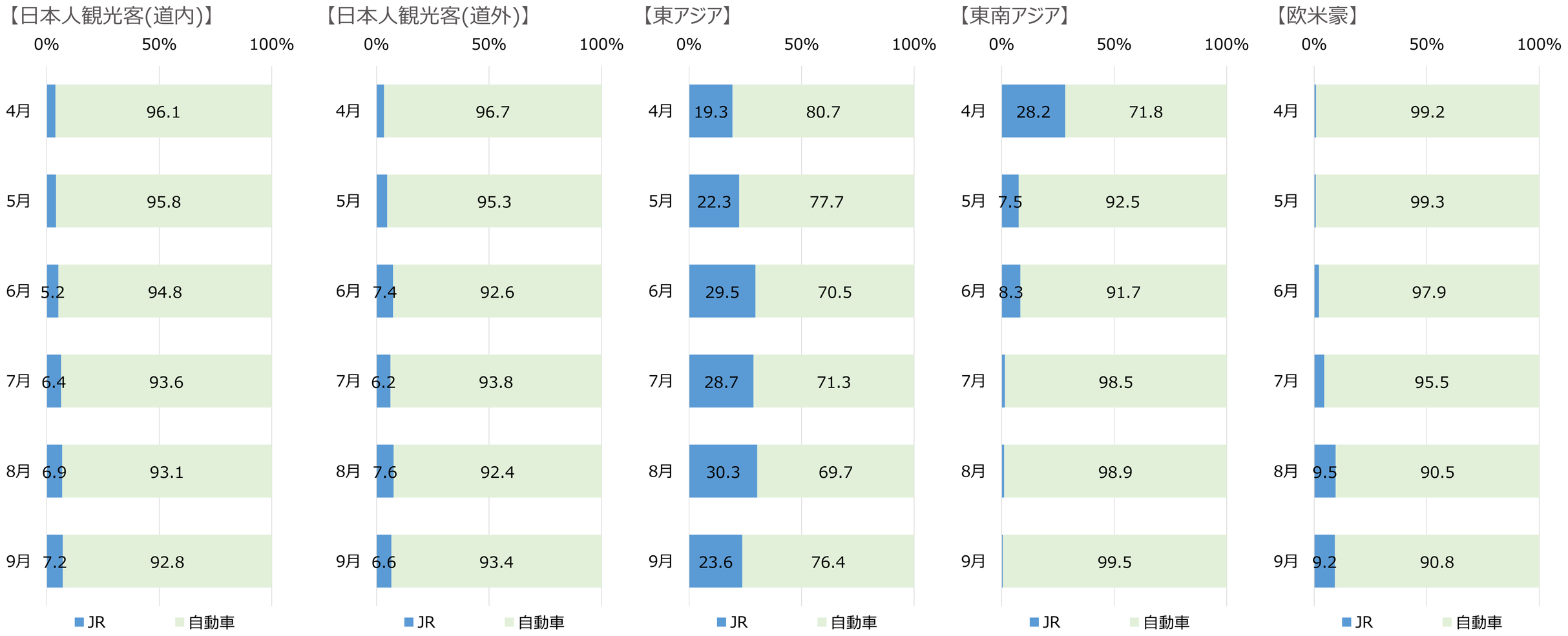

※データが出現していない項目は、一定の閾値を下回ったため個人情報保護の観点から秘匿されたものである（詳細はp.4を参照）。

© PACIFIC CONSULTANTS CO., LTD.

周遊先

日本人観光客の小樽来訪前の周遊先（2026年4月-2026年9月）

- 道内客では、札幌が約6割を占める。その他の周遊は、石狩・余市が特に多く、次いで仁木が多い。
- 道外客では、札幌が約5割を占める。その他の周遊は、千歳・余市が特に多く、次いで石狩が多い。

● 周遊先分布〈小樽市来訪**前**〉

【日本人観光客(道内)】

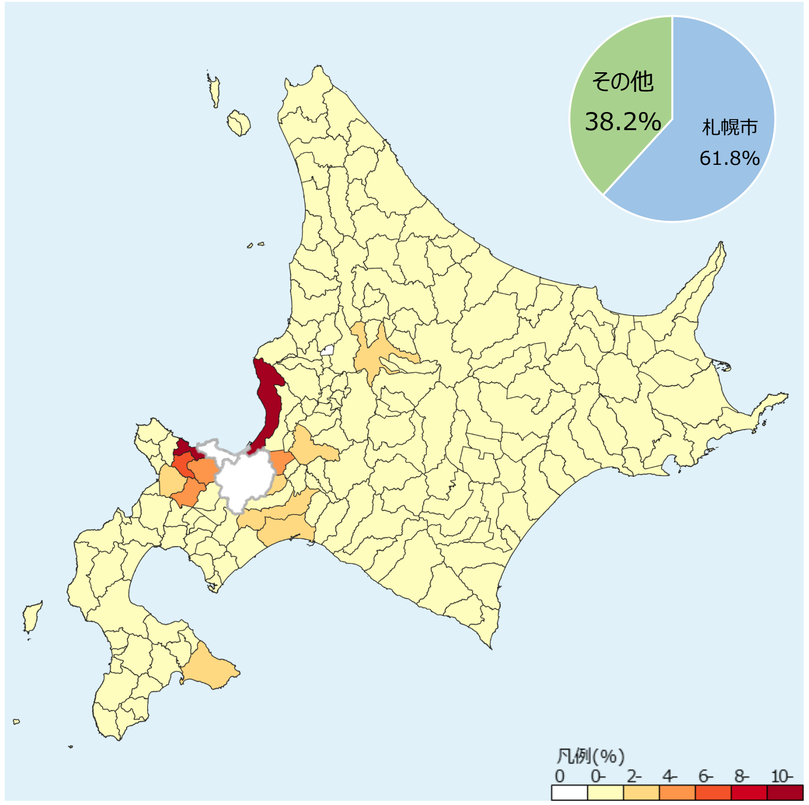

【日本人観光客(道外)】

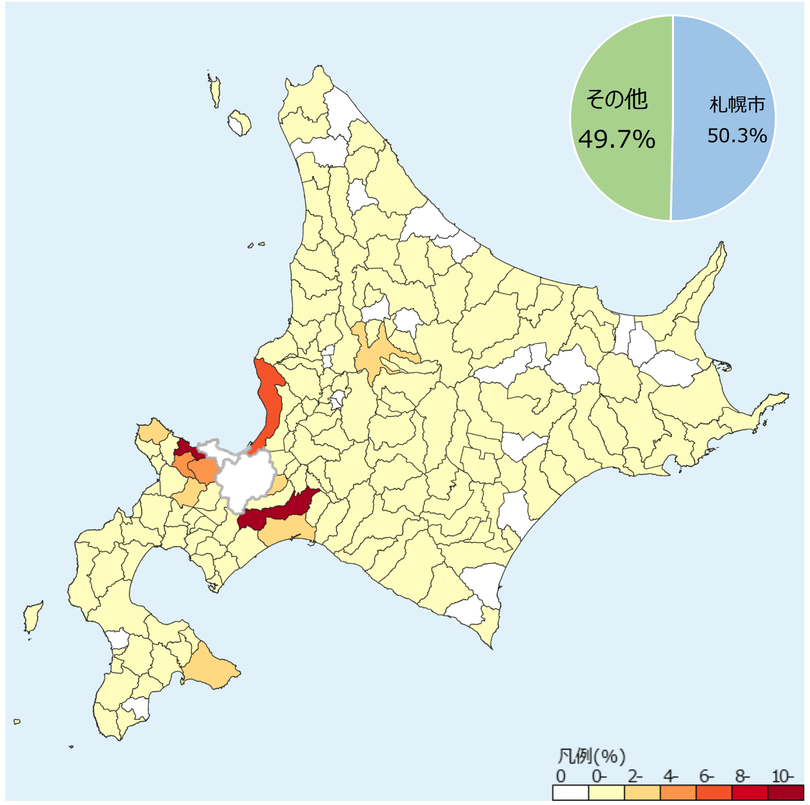

※ヒートマップは、札幌市と小樽市を除いた全道の合計値を100%としている。

※データが出現していない項目は、一定の閾値を下回ったため個人情報保護の観点から秘匿されたものである（詳細はp.4を参照）。

© PACIFIC CONSULTANTS CO., LTD.

日本人観光客の小樽来訪前の周遊先（2026年4月-2026年9月）

全国インバウンド統計

- 道内客は、札幌のほか余市・石狩との周遊が特に多く、次いで仁木・赤井川が多い。
- 道外客は、札幌のほか千歳・余市との周遊が特に多く、次いで石狩・赤井川が多い。

● 周遊先分布〈小樽市来訪**前**〉

【日本人観光客(道内)】

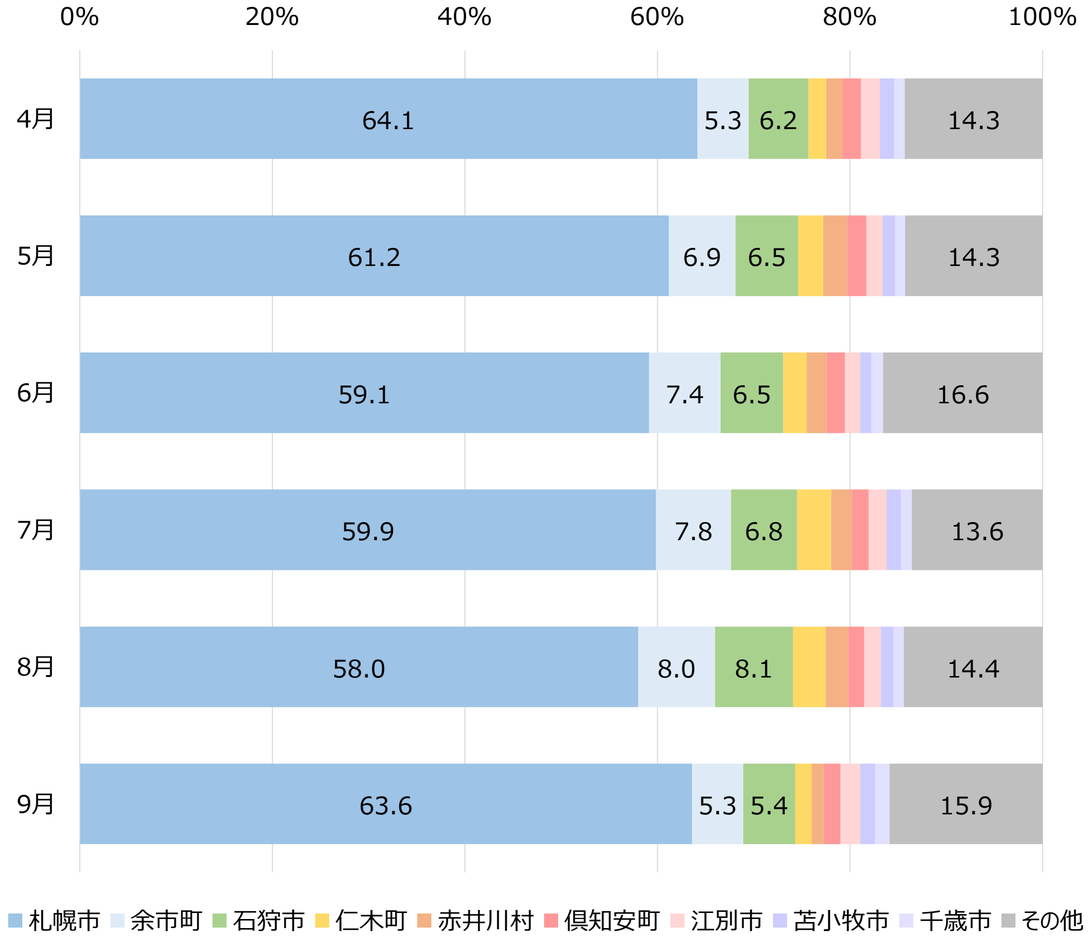

【日本人観光客(道外)】

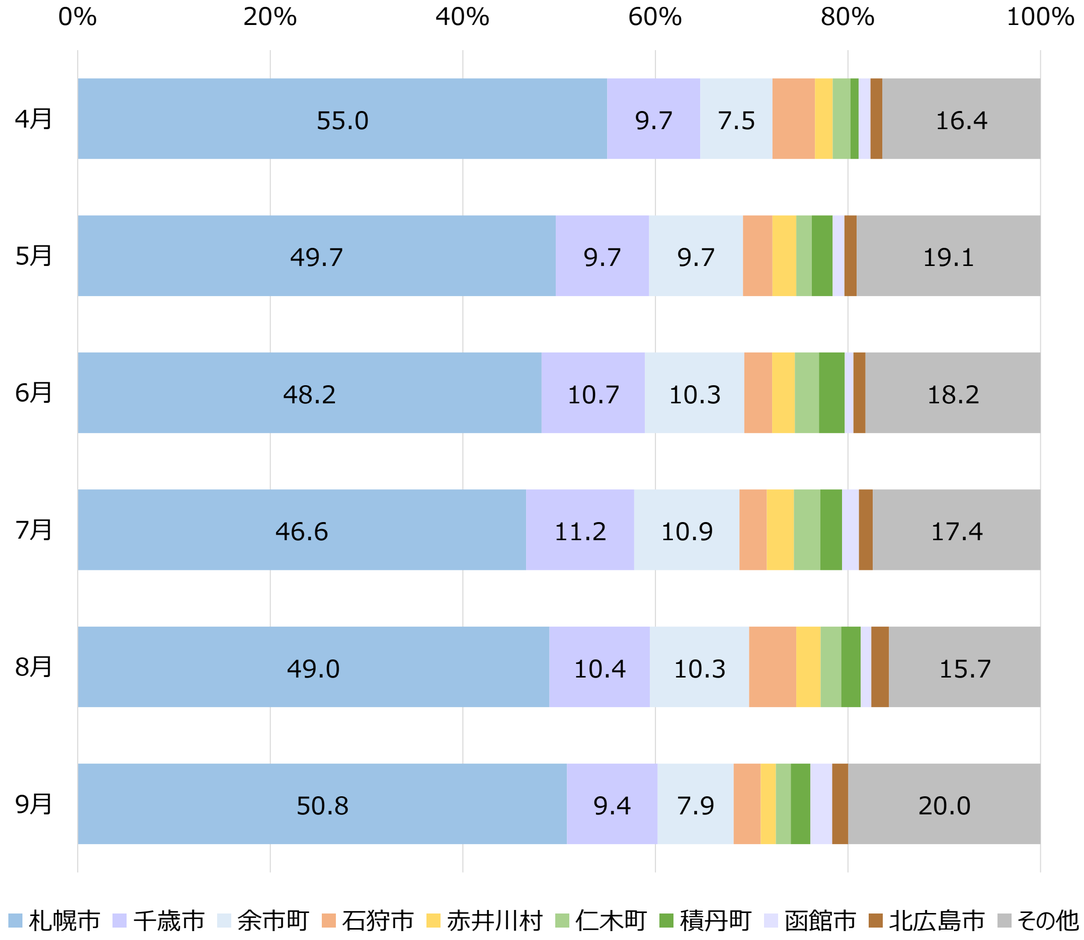

※データが出現していない項目は、一定の閾値を下回ったため個人情報保護の観点から秘匿されたものである（詳細はp.4を参照）。

© PACIFIC CONSULTANTS CO., LTD.

日本人観光客の小樽来訪後の周遊先（2026年4月-2026年9月）

- 道内客では、札幌が約6割を占める。その他の周遊は、石狩・余市が特に多い。
- 道外客では、札幌が約5割を占める。その他の周遊は、千歳・余市が特に多く、次いで石狩が多い。

● 周遊先分布〈小樽市来訪**後**〉

【日本人観光客(道内)】

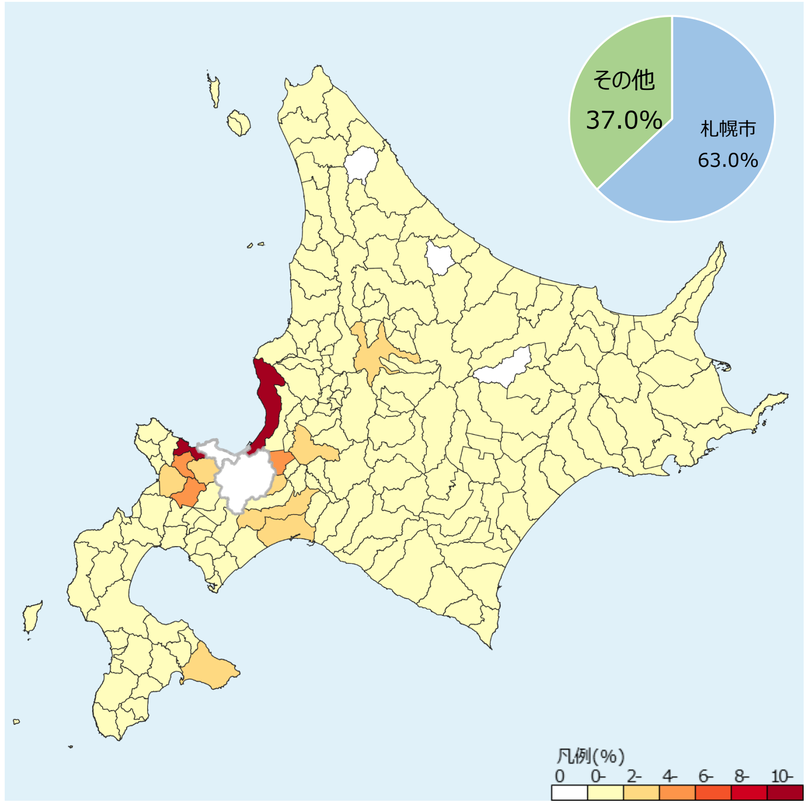

【日本人観光客(道外)】

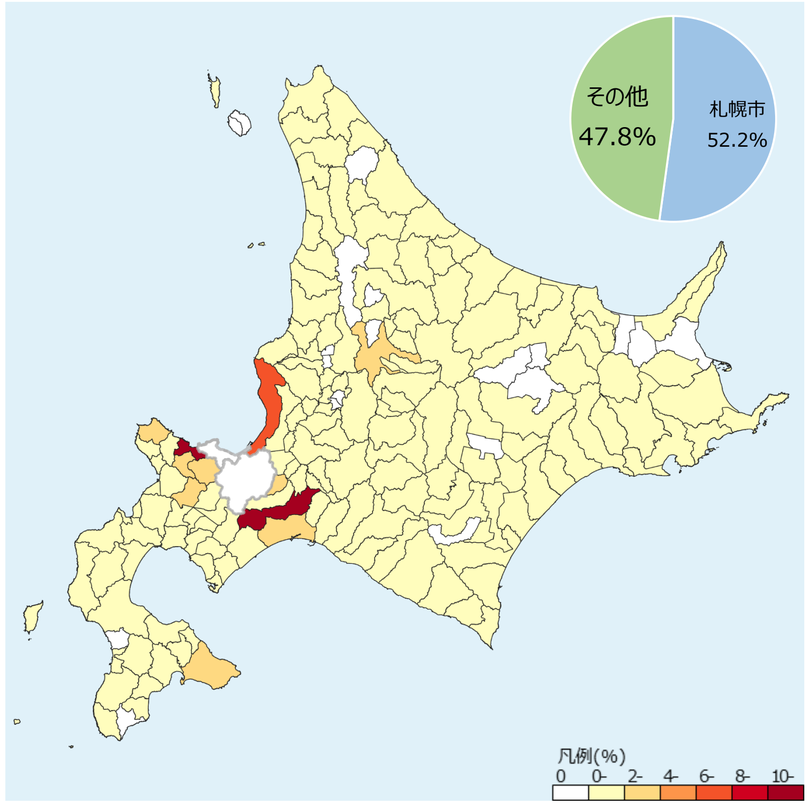

※ヒートマップは、札幌市と小樽市を除いた全道の合計値を100%としている。

※データが出現していない項目は、一定の閾値を下回ったため個人情報保護の観点から秘匿されたものである（詳細はp.4を参照）。

© PACIFIC CONSULTANTS CO., LTD.

日本人観光客の小樽来訪後の周遊先（2026年4月-2026年9月）

全国インバウンド統計

- 道内客は、札幌のほか石狩・余市との周遊が特に多く、次いで仁木・倶知安が多い。
- 道外客は、札幌のほか千歳・余市との周遊が特に多く、次いで石狩・赤井川が多い。

● 周遊先分布〈小樽市来訪**後**〉

【日本人観光客(道内)】

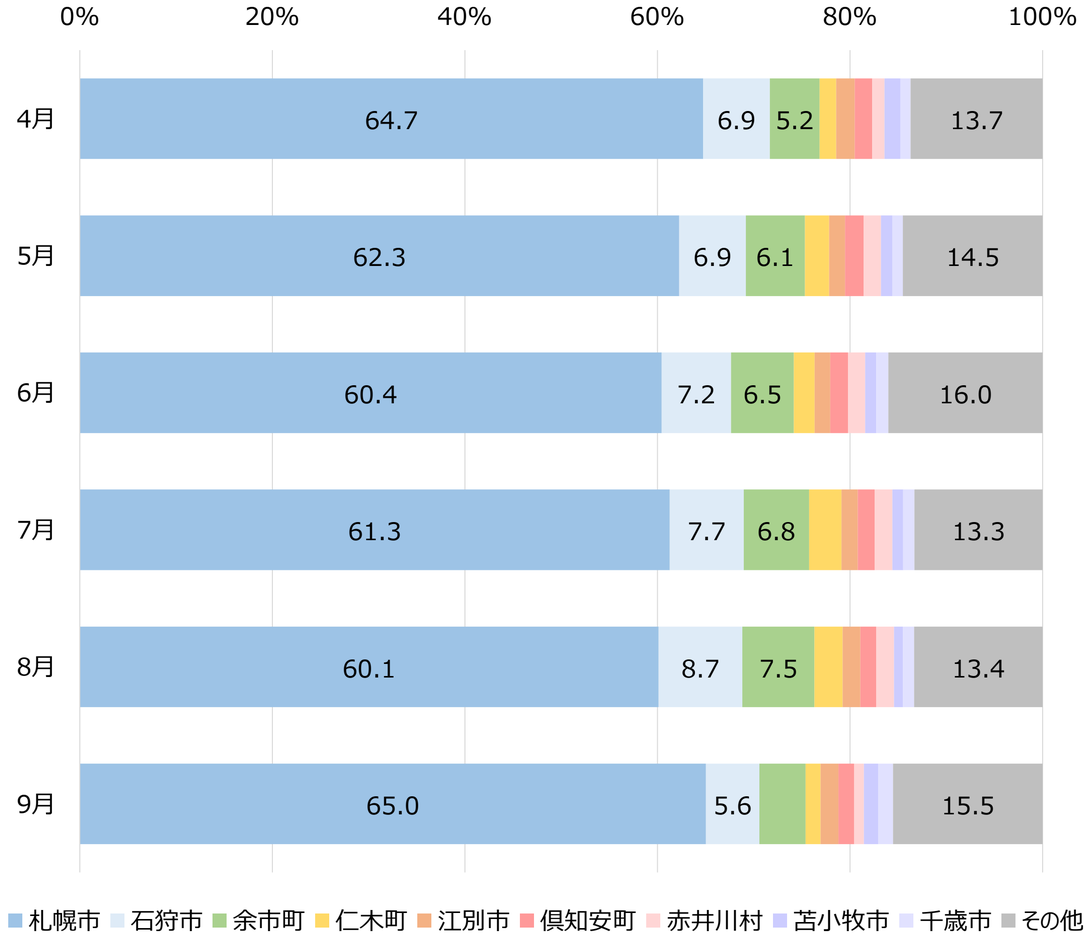

【日本人観光客(道外)】

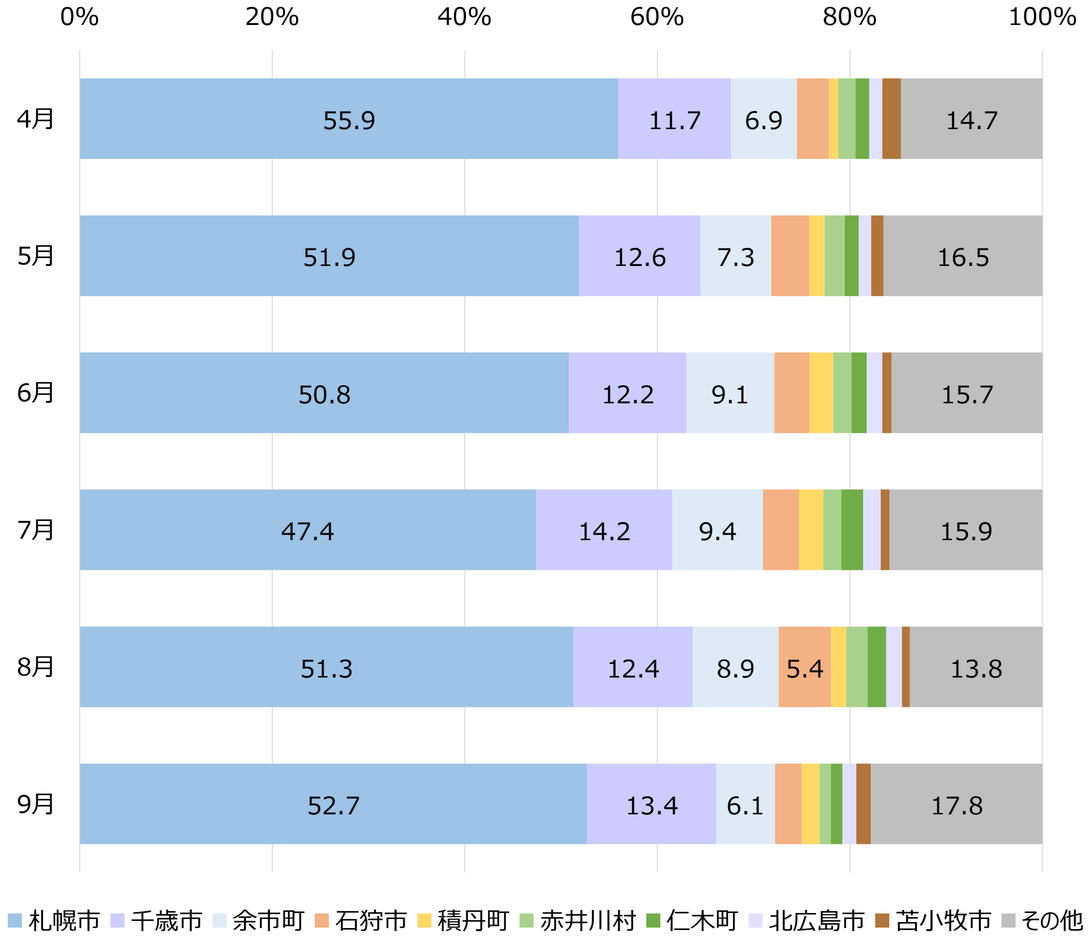

※データが出現していない項目は、一定の閾値を下回ったため個人情報保護の観点から秘匿されたものである（詳細はp.4を参照）。

© PACIFIC CONSULTANTS CO., LTD.

外国人観光客の小樽来訪前の周遊先（2026年4月-2026年9月）

- 東アジア居住者では札幌が約6割を占める。その他、千歳・仁木・余市・赤井川との周遊が特に多い。
- 東南アジア居住者では札幌が約6割を占める。その他、千歳・石狩・余市・赤井川との周遊が特に多く、次いで苫小牧・仁木が多い。
- 欧米豪居住者では札幌が約6割を占める。その他、余市・赤井川との周遊が特に多く、次いで北広島・共和・積丹が多い。

● 周遊先分布〈小樽市来訪**前**〉

【東アジア】

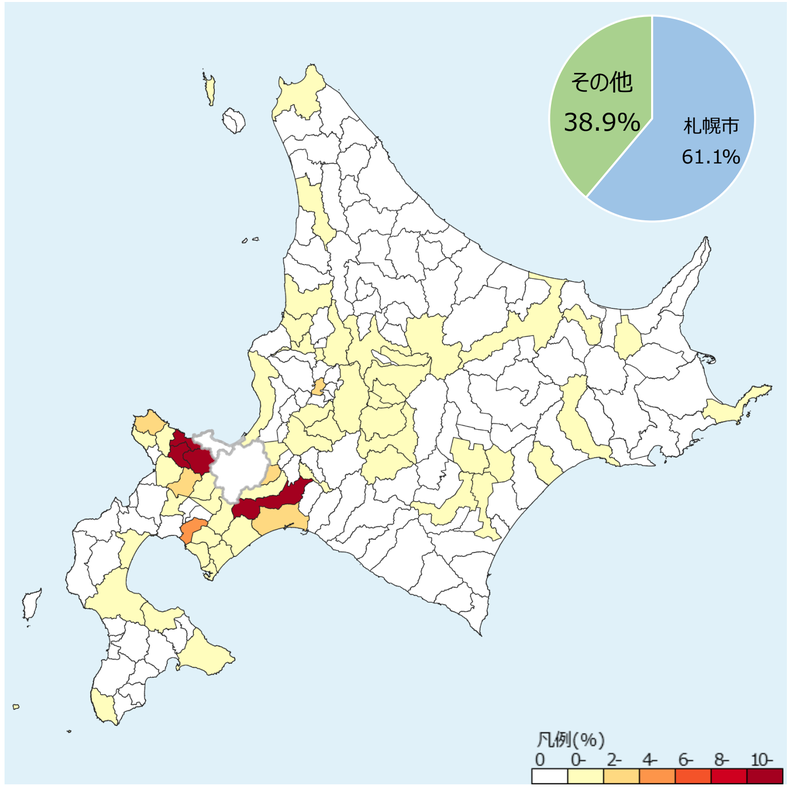

【東南アジア】

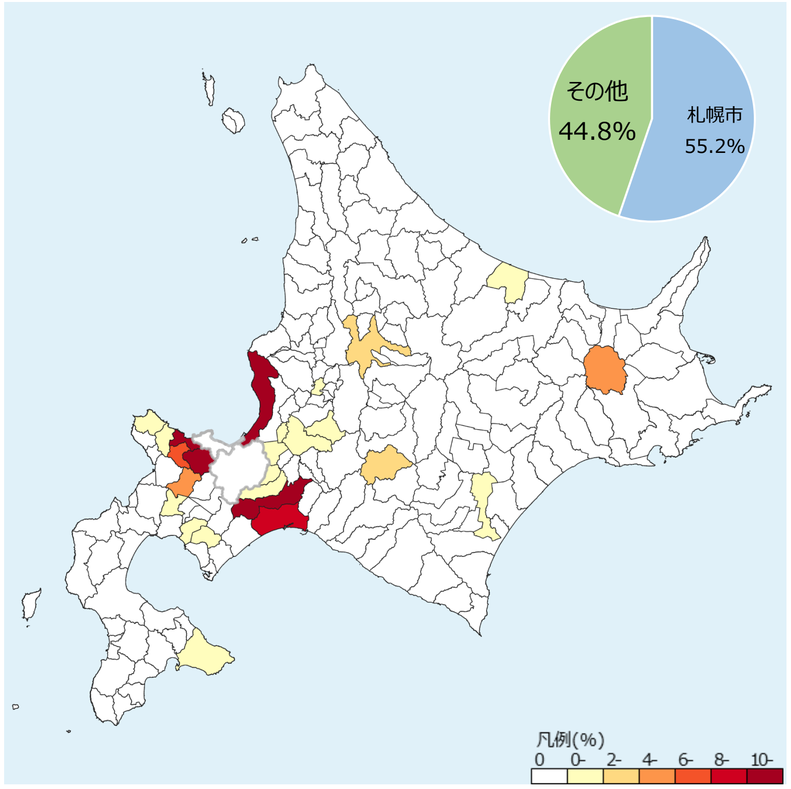

【欧米豪】

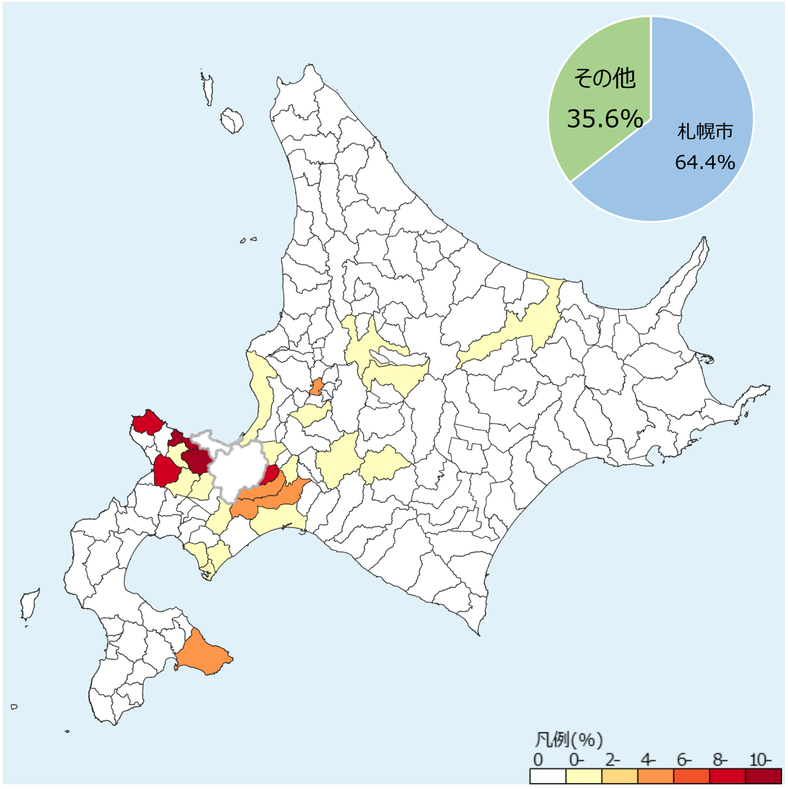

※ヒートマップは、札幌市と小樽市を除いた全道の合計値を100%としている。

※データが出現していない項目は、一定の閾値を下回ったため個人情報保護の観点から秘匿されたものである（詳細はp.4を参照）。

© PACIFIC CONSULTANTS CO., LTD.

外国人観光客の小樽来訪前の周遊先（2026年4月-2026年9月）

全国インバウンド統計

- 東アジア居住者は、札幌のほか余市・赤井川との周遊が特に多く、次いで千歳・仁木が多い。
- 東南アジア居住者は、札幌のほか余市・苫小牧との周遊が特に多く、次いで石狩・赤井川が多い。
- 欧米豪居住者は、札幌のほか余市・赤井川との周遊が特に多く、次いで函館・積丹が多い。

● 周遊先分布〈小樽市来訪**前**〉

【東アジア】



【東南アジア】

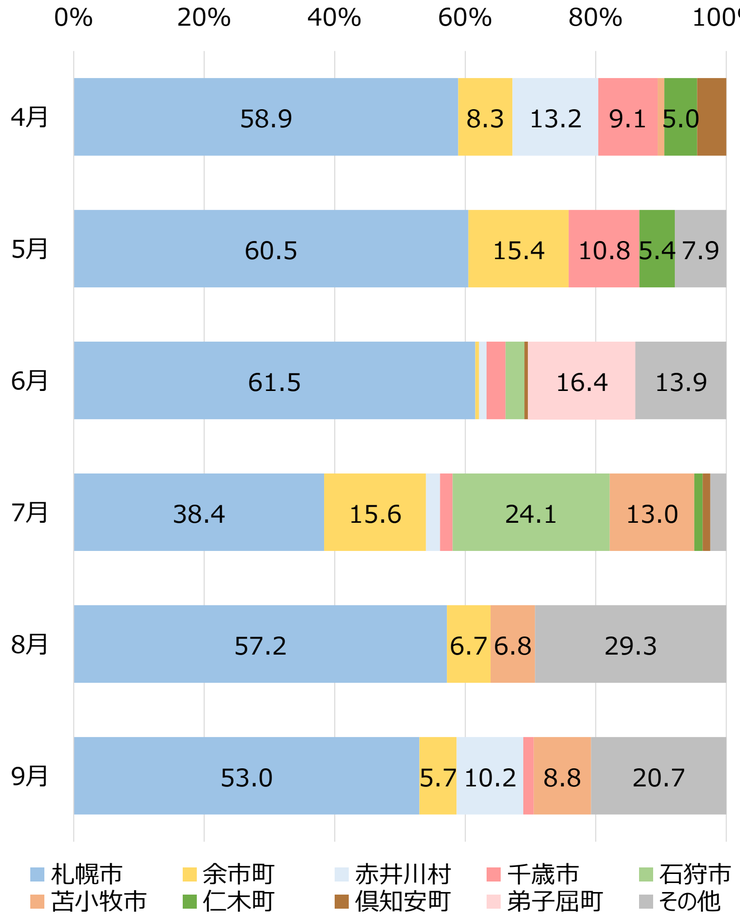

【欧米豪】

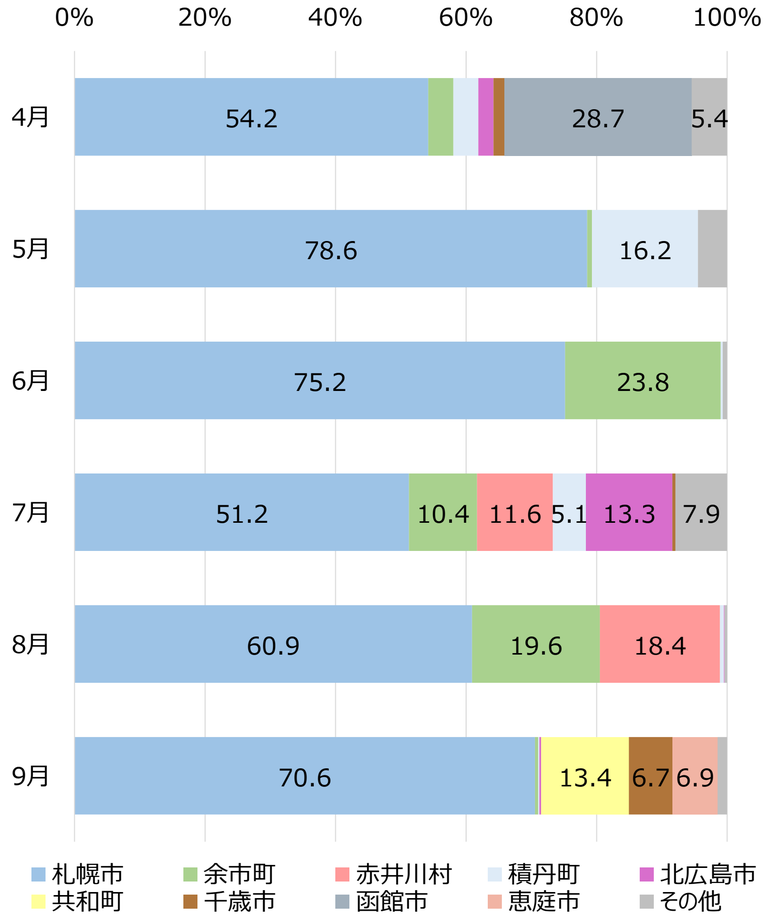

※データが出現していない項目は、一定の閾値を下回ったため個人情報保護の観点から秘匿されたものである（詳細はp.4を参照）。

© PACIFIC CONSULTANTS CO., LTD.

外国人観光客の小樽来訪後の周遊先（2026年4月-2026年9月）

- 東アジア居住者では札幌が約7割を占める。その他、千歳・北広島・余市・赤井川との周遊が特に多い。
- 東南アジア居住者では札幌が約6割を占める。その他、苫小牧・石狩・仁木・余市・赤井川との周遊が特に多く、次いで北広島が多い。
- 欧米豪居住者では札幌が約6割を占める。その他、千歳・北広島・余市との周遊が特に多く、次いで恵庭が多い。

● 周遊先分布〈小樽市来訪**後**〉

【東アジア】

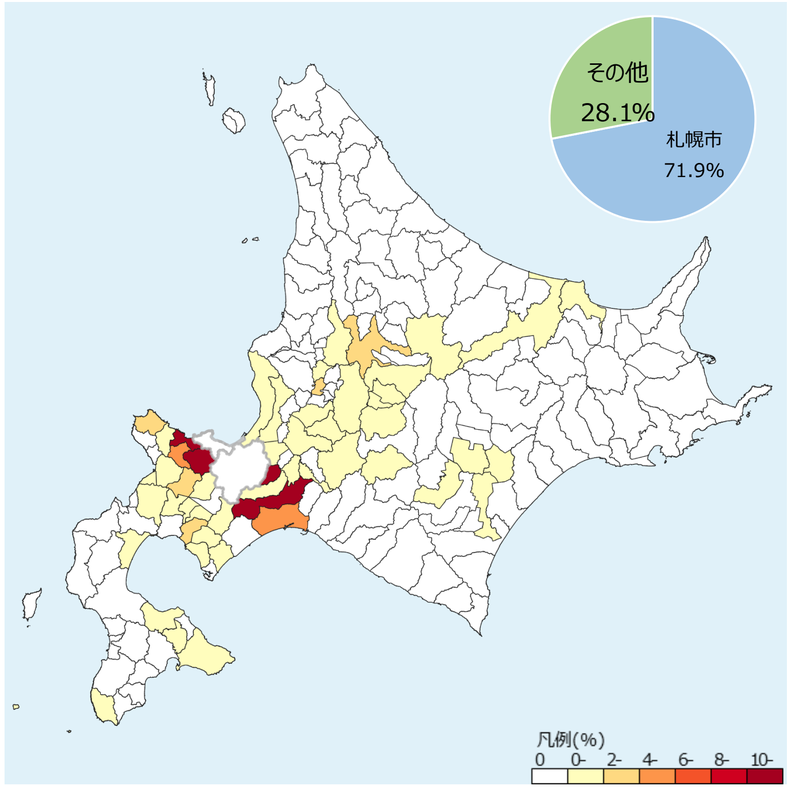

【東南アジア】

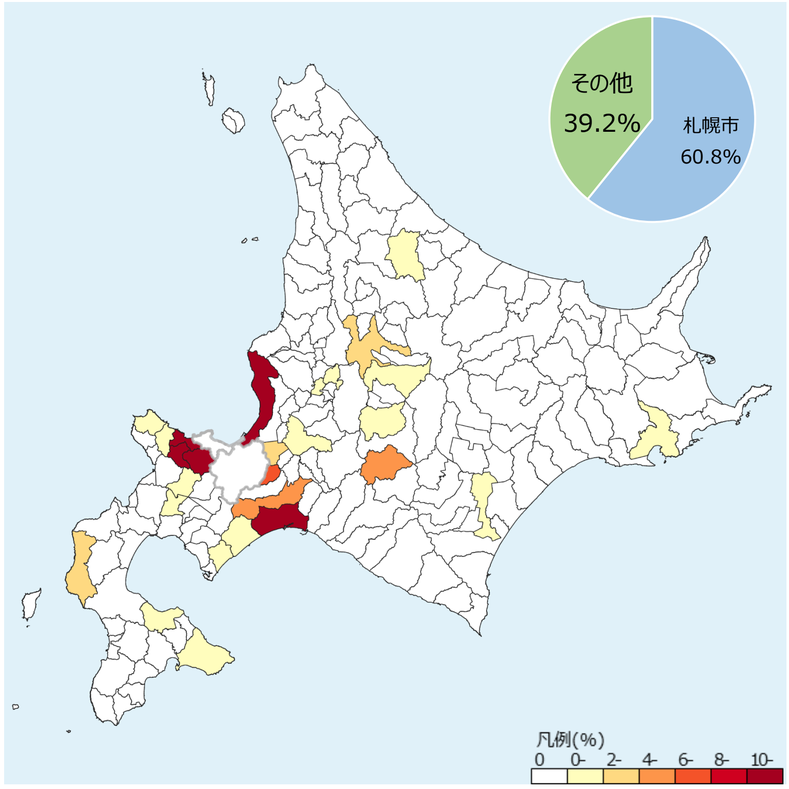

【欧米豪】

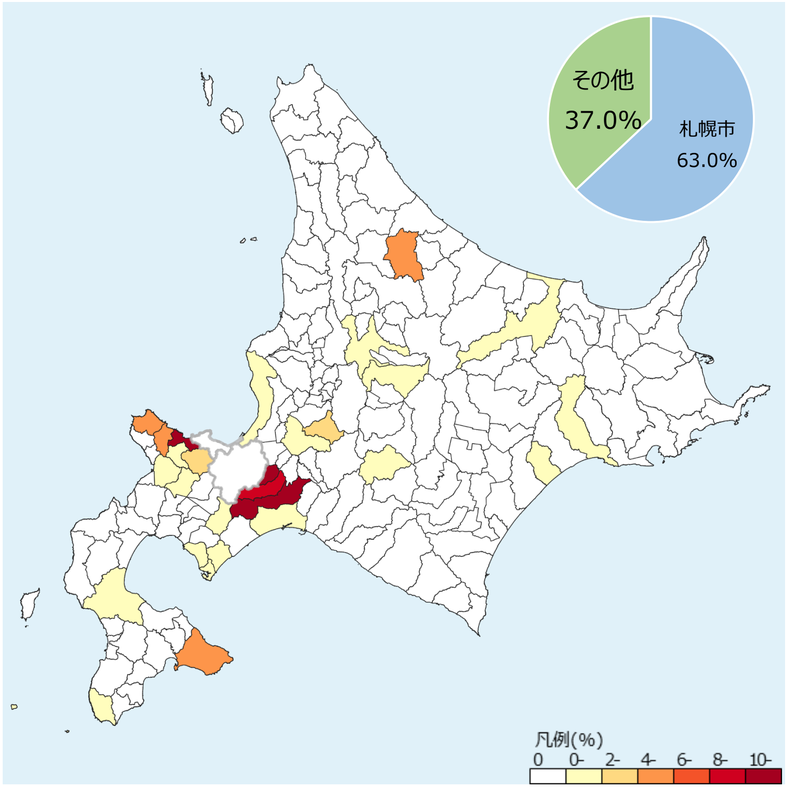

※ヒートマップは、札幌市と小樽市を除いた全道の合計値を100%としている。

※データが出現していない項目は、一定の閾値を下回ったため個人情報保護の観点から秘匿されたものである（詳細はp.4を参照）。

© PACIFIC CONSULTANTS CO., LTD.

外国人観光客の小樽来訪後の周遊先（2026年4月-2026年9月）

- 東アジア居住者は、札幌のほか余市・千歳との周遊が特に多く、次いで赤井川・北広島が多い。
- 東南アジア居住者は、札幌のほか余市・苫小牧との周遊が特に多く、次いで石狩・北広島が多い。
- 欧米豪居住者は、札幌のほか余市・函館との周遊が特に多く、次いで北広島・千歳が多い。

● 周遊先分布〈小樽市来訪**後**〉

【東アジア】



【東南アジア】

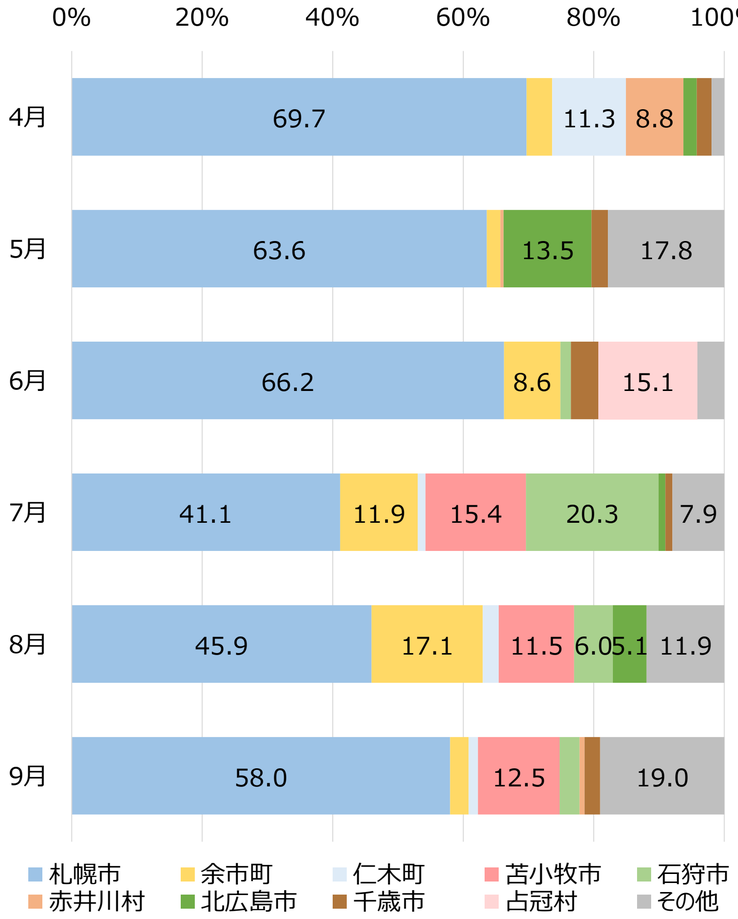

【欧米豪】

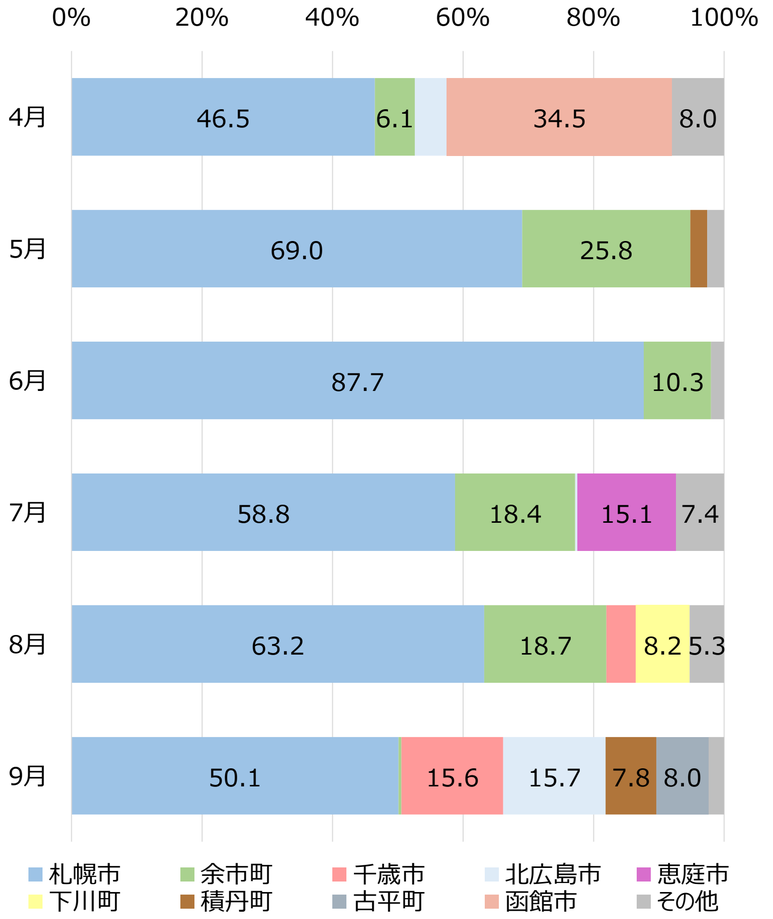

※データが出現していない項目は、一定の閾値を下回ったため個人情報保護の観点から秘匿されたものである（詳細はp.4を参照）。

© PACIFIC CONSULTANTS CO., LTD.